



OFICINA DE PLANEACIÓN

**BOLETÍN
ESTADÍSTICO**

2015

uninorte

OFICINA DE PLANEACIÓN BOLETÍN ESTADÍSTICO 2015



Barranquilla, Colombia

Realización

Oficina de Planeación
de la Universidad del Norte

Editores

Carla Fernández
Daniel Gutiérrez

Coordinación editorial

July P. Castro

Diseño y diagramación

Yasser Barrios

Sobre la portada

Fotografía del vitral "Eternidad", ubicado en la Biblioteca
Karl C. Parrish de la Universidad del Norte
Oficina de Comunicaciones y Relaciones Públicas
Diseño de Milena Cubaque

Corrección de textos

Mercedes Castilla M.

Fotografías

Centro de Producción Audiovisual de la Universidad del Norte

Reservados todos los derechos

© Universidad del Norte 2015
Apartado Aéreo 1569
[http:// www.uninorte.edu.co](http://www.uninorte.edu.co)
Barranquilla, Colombia

Impreso y hecho en Colombia por
Gráficas del Litoral S.A.S.
Barranquilla

Printed and made in Colombia

Consejo Académico*

Jesús Ferro Bayona

Rector

Alberto Roa, *Vicerrector Académico*

Alma Lucía Díaz Granados, *Vicerrectora Administrativa y Financiera*

Aleksey Herrera, *Secretario General*

Carla Fernández, *Directora de la Oficina de Planeación*

Cristina Torrents, *Secretaria Académica*

Raimundo Abello, *Director de Investigación, Desarrollo e Innovación*

Jeannie Caicedo, *Directora de Cooperación y Desarrollo Internacional*

Paola Alcázar, *Directora de Extensión*

Octavio Ibarra, *Decano de la Escuela de Negocios*

Joachim Hahn, *Decano de la División de Ciencias Básicas*

Hernando Baquero, *Decano de la División de Ciencias de la Salud*

Silvia Gloria de Vivo, *Decana de la División de Derecho, Ciencia Política y Relaciones Internacionales*

Alberto De Castro, *Decano de la División de Humanidades y Ciencias Sociales*

Javier Páez, *Decano de la División de Ingenierías*

Manuel Moreno, *Director del Área de Arquitectura, Urbanismo y Diseño*

Leonor Jaramillo de Certain, *Directora del Instituto de Estudios en Educación*

Anabella Martínez, *Directora de Calidad y Proyectos Académicos*

Luz Adriana Salcedo, *Directora de Bienestar Universitario*

Pía Osorio, *Directora del Instituto de Idiomas*

Humberto Gómez, *Representante de los profesores*

Marcela Guzmán, *Representante de estudiantes*

Oficina de Planeación

Carla Fernández

Directora

Daniel Gutiérrez - *Jefe de Información y Estadística*

July P. Castro - *Asistente de Información y Estadística*

Adriana Maestre - *Jefa de Planeación y Prospectiva Institucional*

Mauricio Tinoco - *Jefe de Diseño Arquitectónico*

Juan Carlos Vega - *Jefe de Proyectos de Ingeniería*

*Consejo Académico vigente a diciembre de 2015.

Contenido

Presentación	9
1. Generalidades	12
1.1. Misión de la Universidad del Norte	13
1.2. Visión 2013-2022	16
1.3. Valores institucionales	16
1.4. Organigrama general	18
1.5. Resumen estadístico	20
1.6. Sostenibilidad	21
1.7. Indicadores estratégicos 2011-2/2015-2	22
1.8. Programas académicos de pregrado y postgrado registrados ante el Ministerio de Educación Nacional y en funcionamiento durante el año 2015	23
1.9. Acreditación de programas académicos	29
2. Estadística de población	31
2.1. Estadísticas generales de Uninorte en programas de pregrado	32
2.1.1. Inscritos, admitidos, matriculados nuevos, matrícula total, graduados, deserción y tasa de absorción	32
2.1.2. Población de inscritos, matriculados nuevos y totales: I y II semestre del año, serie 2011-1/2015-2	38
2.1.3. Puntaje de Icfes ponderado Uninorte de estudiantes matriculados nuevos en pregrado, serie 2011-1/2015-2	40
2.1.4. Distribución geográfica de inscritos y matriculados nuevos por departamento, año 2015	41
2.1.5. Distribución por edades según inscritos y matriculados nuevos, año 2015	45
2.1.6. Distribución de inscritos, matriculados nuevos y matriculados totales por género, serie 2011-2015	48
2.1.7. Inscritos por género 2011-2015, I y II semestre	49
2.1.8. Matriculados nuevos por género 2011-2015, I y II semestre	50
2.1.9. Matriculados totales por género 2011-2015, I y II semestre	51
2.1.10. Transferencias internas y externas	52
2.1.10.1. Transferencias internas según programa de origen y destino, año 2015	52
2.1.10.2. Transferencias externas de matriculados, 2011-1/2015-2	62
2.1.10.3. Estudiantes en articulación pregrado-postgrado	63
2.1.10.4. Relación estudiante-profesor	64
2.1.11. Tasa promedio de deserción global pregrado	65
2.1.11.1. Tasa de deserción intersemestral por programas académicos, año 2015	66
2.1.11.2. Deserción de estudiantes por cohorte a 10 semestres	68
2.1.12. Promedio ponderado del promedio acumulado según programa de pregrado (2011-1/2015-2)	69
2.1.13. Distribución del promedio acumulado, año 2015	70
2.1.14. Distribución del promedio acumulado por género, año 2015	72
2.1.15. Distribución de estados académicos, año 2015	74
2.1.16. Distribución de estados académicos por género, año 2015	76
2.1.17. Promedio de créditos cursados por estudiante por semestre según programa de pregrado (2011-2015) sin incluir internado	78
2.2. Graduados programas de pregrado 1973-2015	79
2.3. Movilidad estudiantil nacional	81
2.4. Estadísticas generales de Uninorte en programas de postgrado	83
2.4.1. Inscritos, admitidos, matriculados nuevos, y tasas de absorción año 2015	83
2.4.2. Distribución geográfica de inscritos, admitidos y matriculados nuevos por departamento, año 2015	84
2.4.3. Distribución por edades según inscritos, admitidos y matriculados nuevos, año 2015	86
2.4.4. Población de inscritos, matriculados nuevos y matriculados totales de postgrado por divisiones académicas y semestre, serie 2011-1/2015-2	88
2.4.5. Distribución población de postgrado por género, año 2015	94
2.4.6. Graduados en programas de postgrado	95
3. Centro de Recursos para el Éxito Estudiantil (CREE)	99
3.1 Estadísticas del Centro de Recursos para el Éxito Estudiantil (CREE)	100

3.2 Unidad de Recursos de Acompañamiento Académico	101
3.3 Unidad de Orientación Académica	102
4. Profesores	104
4.1 Profesores según dedicación laboral y máximo nivel de formación alcanzado, año 2015	105
4.2 Profesores de planta	107
4.3 Profesores catedráticos	109
4.4 Desarrollo profesoral	110
5. Centro para la Excelencia Docente	113
5.1 Formación pedagógica	114
5.2 Formación en tecnología para el aprendizaje	115
5.3 Desarrollo de material educativo	116
5.4 Investigación e innovación pedagógica	117
6. Calidad académica	118
6.1 Formación básica	119
6.2 Evaluación docente	120
6.3 Portafolio docente	120
7. Bienestar Universitario	121
7.1 Estadísticas de la Dirección de Bienestar Universitario, año 2015	122
7.2 Coordinación Bienestar-Hospital Universidad del Norte	124
8. Investigación, desarrollo e innovación	125
8.1 Proyectos con financiación externa	126
8.2 Proyectos con financiación interna	128
8.3 Grupos y centros de investigación	129
8.4 Producción intelectual	130
8.5 Protección del conocimiento	130
9. Dimensión internacional	132
10. Financiamiento estudiantil y becas institucionales	141
11. Soporte y recursos	147
11.1 Biblioteca general	148
11.2 Recursos computacionales	149
11.2.1 Equipos para docentes y estudiantes	150
11.2.2 Equipos en salas de usuarios	151
11.2.3 Red Roble Amarillo y servicios de internet	152
11.2.4 Disponibilidad de servicios	153
11.2.5 Nuevos sistemas de información y otros servicios	154
11.3 Servicios audiovisuales	154
12. Extensión	155
12.1 Hospital Universidad del Norte	156
12.2 Instituto de idiomas	158
12.3 Egresados	161
12.4 Centro Educación Continuada (CEC)	164
12.5 Centro de Consultoría y Servicios	166
12.6 Centro Cultural Cayena	169
12.7 Programa de Educación y Desarrollo Psicoafectivo Pisotón	170
12.8 Coordinación de Prácticas Profesionales	170
13. Unidad de Prácticas Jurídico-Políticas y Servicio a la Comunidad	172
14. Gestión Humana	180
14.1 Capacitación y desarrollo	181
15. Planta física	184
15.1 Gestión de servicios y desarrollo de la planta física	185
Abreviaturas y siglas	191

Presentación



Presentación

El sistema de información estadística es una herramienta clave para orientar las decisiones estratégicas de la Universidad, y por ello en el Boletín Estadístico se reúnen y organizan datos confiables e indicadores que nos permiten hacer el seguimiento y evaluación de la gestión institucional. De igual manera, apoyar la realización de ejercicios prospectivos y el planteamiento de nuevos escenarios para vislumbrar el futuro, enfocando apuestas de desarrollo para la Universidad.

El 2015 fue un año de grandes realizaciones para Uninorte. Resaltamos el crecimiento en todas las áreas de la institución y el cumplimiento de las metas estratégicas propuestas, acorde con nuestro plan de desarrollo “Educar para Transformar”.

El Boletín Estadístico 2015 presenta las cifras más importantes del período, en un compendio de información sobre la población estudiantil, los profesores, la investigación, la extensión, la gestión internacional y administrativa, acompañado de gráficas y tablas con la evolución de los últimos cinco años.

Invitamos a toda la comunidad a consultar y descargar la versión digital del Boletín a través de nuestra página web: www.uninorte.edu.co. Sus comentarios serán muy valiosos para mejorar continuamente futuras ediciones. Les agradecemos enviarlos al jefe de Información y Estadística, Ing. Daniel Gutiérrez, al correo electrónico: degutierrez@uninorte.edu.co.

CARLA FERNÁNDEZ

Directora Oficina de Planeación

Generalidades

1



1.1. Misión de la Universidad del Norte

La FUNDACIÓN UNIVERSIDAD DEL NORTE, acorde con los principios, valores y objetivos que la guían desde su creación, tiene como misión la formación integral de la persona en el plano de la educación superior, y la contribución, mediante su presencia institucional en la comunidad, al desarrollo armónico de la sociedad y del país, especialmente de la Región Caribe Colombiana.

La Fundación cumple esta labor universitaria tanto en la modalidad de pregrado como en la formación avanzada caracterizándose su quehacer por un amplio contenido social y humanístico, y por el énfasis en la fundamentación científica e investigativa para responder a los requerimientos del progreso de la ciencia y a las necesidades sociales de la región y del país.

Busca la Institución formar a sus estudiantes como personas pensantes, analíticas y de sólidos principios éticos, que conciban ideas innovadoras a fin de que participen de manera activa, emprendedora, responsable, honesta, crítica y pragmática en el proceso de desarrollo social, económico, político y cultural de la comunidad.

La Universidad propende por que la formación que en ella se imparte se realice con profesorado idóneo, calificado y con profunda vocación académica. Para apoyarlos en esa tarea, está decidida a contar con los métodos de enseñanza, de investigación y de extensión más adecuados y avanzados de la educación superior contemporánea. En este sentido, la ciencia, la tecnología, las humanidades y las artes seguirán siendo los ejes institucionales distintivos para la formación del estudiante.

Presente en la vida de la comunidad mediante el ejercicio de sus funciones académicas (docencia, investigación, extensión y servicios al sector externo), la Universidad del Norte procura que sus directivos, profesores, estudiantes y exalumnos se mantengan en permanente estudio, análisis e investigación de los problemas concretos de la comunidad en que se encuentran.

Nuestra institución está comprometida desde sus orígenes, en el presente y hacia el futuro, con todas las dimensiones del desarrollo social, económico, político, ambiental y cultural con responsabilidad social manteniéndose en su lugar propio de inserción en la sociedad, que es el académico.

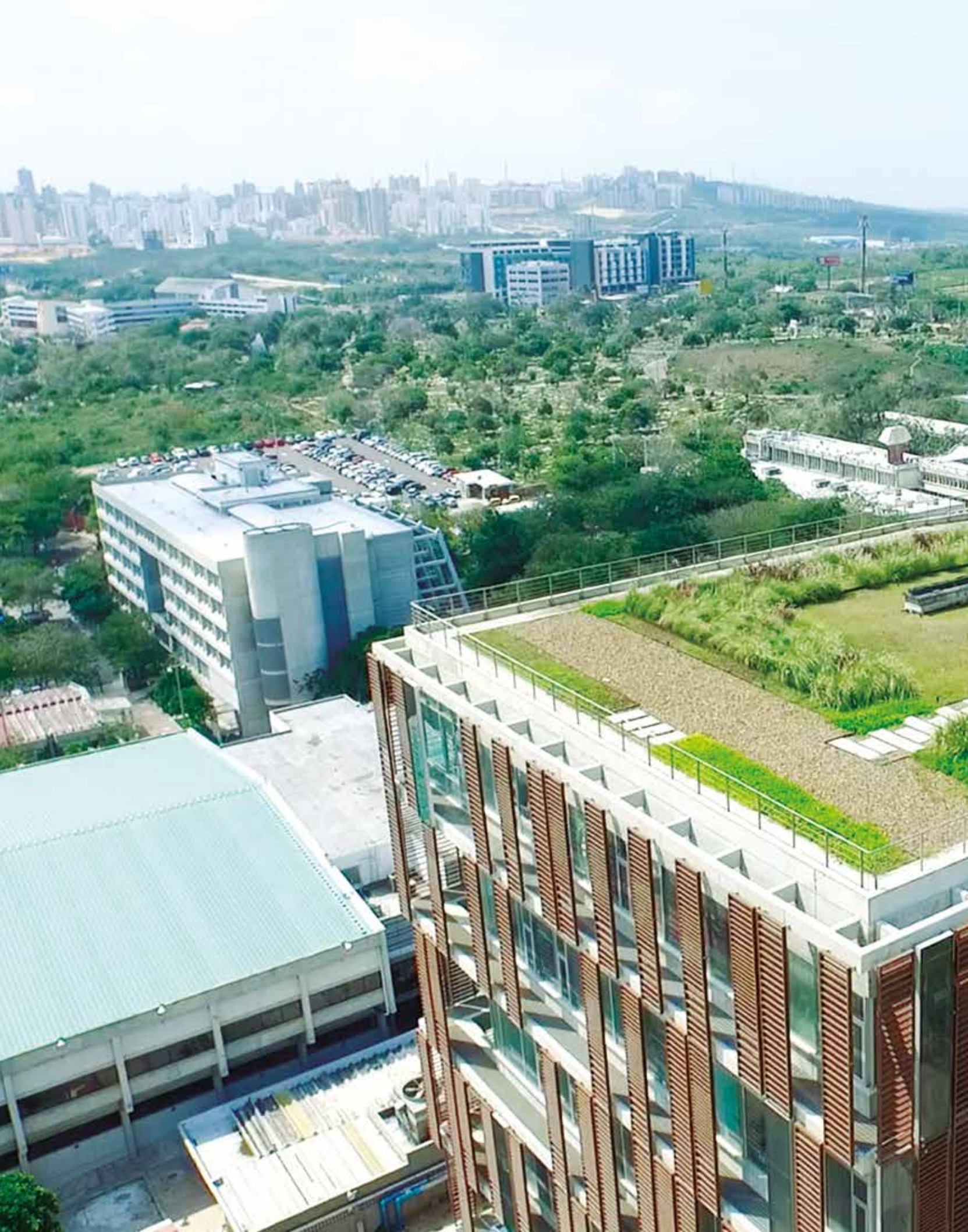





1.2. Visión 2013-2022

En el año 2022, la Universidad del Norte seguirá siendo una de las mejores universidades del país, de América Latina y el Caribe, por su compromiso con la excelencia en la formación de sus estudiantes y en la creación del conocimiento, su alto impacto en el desarrollo, regional y nacional, y el diálogo con la sociedad global en la búsqueda continua de un futuro mejor.

En la realización de su Visión a 2022, la universidad fortalecerá sus acreditaciones, su posicionamiento en los *rankings* internacionales como reconocimiento a la excelencia en los procesos de enseñanza-aprendizaje, con innovación y pedagogía, el alto nivel científico de su cuerpo profesoral y la proyección internacional de la extensión.

Incrementará y dinamizará la competitividad de sus egresados, quienes serán aliados estratégicos en la ejecución de proyectos y en el fortalecimiento de los vínculos con el sector empresarial.

1.3. Valores institucionales

- Compromiso con la excelencia.
- Formación para el liderazgo y la gestión empresarial, social y pública.
- Ética e integridad institucional.
- Sentido de pertenencia.
- Aprecio por la verdad.
- Sentido de la justicia.
- Compromiso social.
- Respeto por la diversidad.
- El ejercicio de la autonomía individual.



Roble Amarillo

Es símbolo de nuestro pasado terrenal y prenda de nuestros futuros ideales. Cuando se construyó la actual edificación en el kilómetro cinco, había un roble amarillo que sobresalía entre la vegetación. El roble amarillo o guayacán, como también se le conoce, ha estado ahí como un silencioso testigo de nuestro crecimiento, ennobleciendo con sus flores amarillas, encendidas de luz, el espacio natural de nuestros afanes y nuestra lucha diaria, desde hace más de veinte años. Ese roble ha sido el guardián de nuestro campus y el pozo de las aguas que las lluvias reparten por las arboledas.

A ese árbol, que está en el origen de lo que el hombre fue llamado a ser en el génesis de su historia, queremos convertirlo en un símbolo vegetal de la universidad, como un sello que distingue nuestra decidida opción por el respeto a la naturaleza, principio de la consonancia del hombre con la tierra, lección que los alumnos aprenderán con solo mirarlo o al reposar bajo su sombra protectora, para que no se olviden que las esperanzas del mundo están puestas en la conservación de la naturaleza.

JESÚS FERRO BAYONA

Rector

1.4. Organigrama general

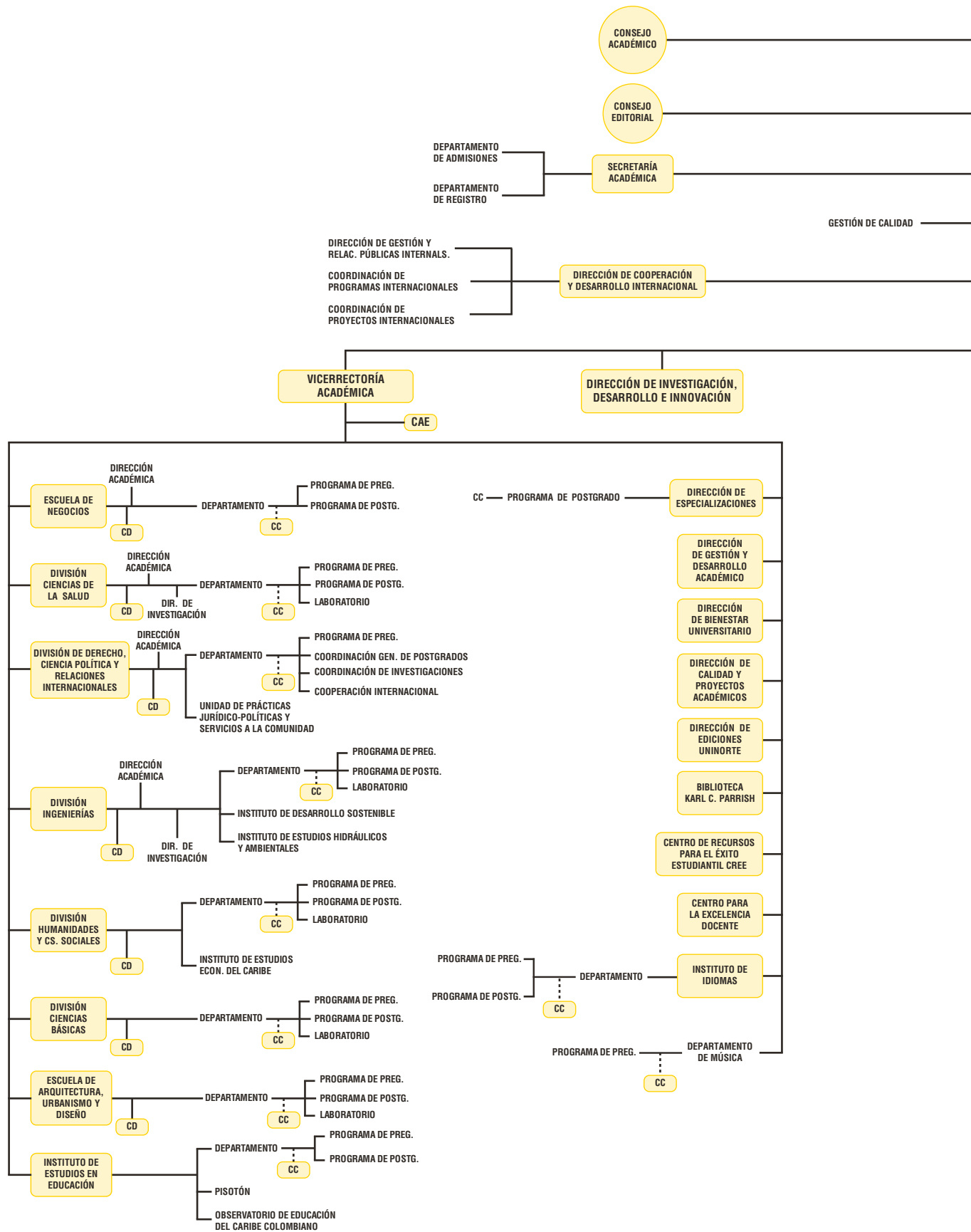

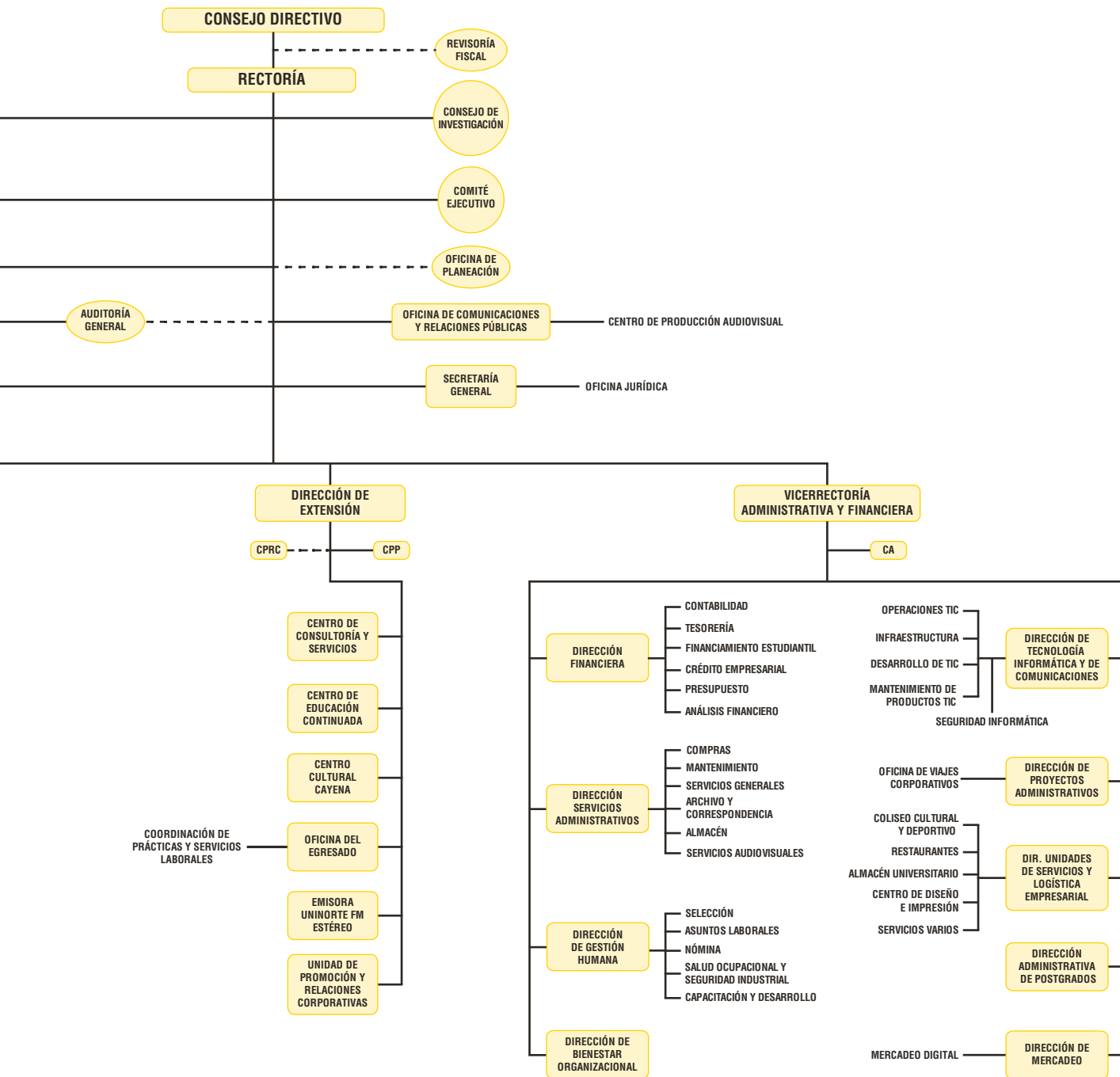

SIGLAS Y ABREVIATURAS

- | | |
|--|---|
| CA: COMITÉ ADMINISTRATIVO | DIR.: DIRECCIÓN |
| CAE: COMITÉ DE ASUNTOS ESTUDIANTILES | DPTO.: DEPARTAMENTO |
| CC: COMITÉ DE CURRÍCULO | INVEST.: INVESTIGACIÓN |
| CD: COMITÉ DE DIVISIÓN | PISOTÓN: PROGRAMA DE EDUCACIÓN Y DESARROLLO PSICOAFECTIVO |
| CPP: COMITÉ DE PRÁCTICAS PROFESIONALES | POSTG.: POSTGRADO |
| CPRC: COMITÉ ASESOR DE PROMOCIÓN Y RELACIONES CORPORATIVAS | PREG: PREGRADO |

ELABORADO: DIRECCIÓN DE GESTIÓN HUMANA
DICIEMBRE DE 2015

1.5 Resumen estadístico

Tabla 1

Acreditación institucional de alta calidad	UNINORTE		Variación 2015/2011
	Renovación: Res. 12745/2010, de 28 diciembre Vigencia 8 años		
Descripción	2011	2015	
Pregrado			
Número de programas acreditados	15	17	13%
Número de programas que cumplen requisito para la acreditación	16	20	25%
Programas de pregrado	22	28	27%
Número de estudiantes de pregrado	8.976	11.103	24%
Postgrado*			
Número de programas de doctorado (en funcionamiento)	5	12	140%
Número de programas de maestría (en funcionamiento)	29	46	59%
Número de programas de especialización (en funcionamiento)	73	65	-11%
Número total de estudiantes de postgrado	2.494	3.218	29%
Número de estudiantes de doctorado	32	174	444%
Número de estudiantes de maestría	825	1.612	95%
Número de estudiantes de especialización	1.637	1.432	-13%
Profesores			
Total profesores de planta (TC y MT)	380	420	11%
Profesores de tiempo completo	321	362	13%
Profesores de medio tiempo	59	58	-2%
Profesores catedráticos	494	637	29%
Desarrollo profesoral			
Número de académicos de planta con postgrado	368	417	13%
Académicos de planta con postgrado %	97	99	2 puntos porcentuales
Número de académicos de planta con maestría o doctorado	351	408	16%
Académicos de planta con maestría o doctorado %	92	97	5 puntos porcentuales
Número de académicos de planta con maestría	217	212	-2,3%
Académicos de planta con maestría %	57	50	-7 puntos porcentuales
Número de académicos de planta con doctorado	134	196	46%
Académicos de planta con doctorado %	35	47	12 puntos porcentuales
Investigación			
Grupos de investigación	39	39	0%
Grupos en categoría "A1"	9	11	22%
Grupos en categoría "A"	5	5	0%
Grupos en categoría "B"	12	16	33%
Grupos en categoría "C"	10	5	-50%
Grupos en categoría "D"	3	2	-33%
Administración universitaria			
Cobertura de ayuda financiera %	70	70	0 puntos porcentuales
Estudiantes becados	941	1.595	70%

Acreditación institucional de alta calidad	UNINORTE		Variación 2015/2011
	Renovación: Res. 12745/2010, de 28 diciembre Vigencia 8 años		
Descripción	2011	2015	
Recursos			
Biblioteca general			
Número de títulos de libros impresos en biblioteca	70.656	84.518	20%
Oferta computacional			
Parque computacional	2.604	3.421	31%
Equipos en salas de informática para estudiantes	966	1.460	51%
Equipos informáticos para profesores	448	806	80%
Estudiantes por computador	10	8	-20%
Planta física			
Área total de terrenos m ²	206.015	206.015	0%
Área total construida m ²	57.257	76.415	33%
Área de ocupación m ²	29.050	32.773	13%

Nota: La información de estudiantes y de docentes corresponde al segundo semestre del año.

* Decreto 1665/2002, de 2 de agosto, clasifica los Programas de Especializaciones Médico-Quirúrgico como maestrías.

1.6 Sostenibilidad

Tabla 2

Descripción	2014	2015
Área del campus cubierta con vegetación (en forma de bosques o jardines plantados)	57,6%	54,6%
Consumo anual de energía eléctrica (MWH)	11.052	12.533
Consumo anual de agua (m ³) (campus principal)	162.926	119.165
Porcentaje de consumo de aguas residuales tratadas (utilizada para riego)	NA	100%
Número de asignaturas ofrecidas relacionadas con medio ambiente y sostenibilidad	57	95
Número de publicaciones académicas sobre medio ambiente y sostenibilidad	43	44
Número de grupos estudiantiles relacionados con medio ambiente y sostenibilidad	14	14

1.7 Indicadores estratégicos 2011-2/2015-2

Tabla 3

		2011	2015
Programas			
Acreditación	Número de programas de pregrado acreditados / número de programas de pregrado que cumplen requisito para la acreditación	94%	85%
Profesores			
Estudiante por profesor	Total población estudiantes / total profesores de planta	24	26
Escolaridad doctoral	Número de profesores de planta con título doctoral / número de profesores de planta	35%	47%
Escolaridad maestría	Número de profesores de planta con título de maestría / número de profesores de planta	57%	50%
Estudiantes			
Deserción por cohorte	Número de estudiantes desertores de la cohorte / número total de estudiantes de la cohorte	35,9%	35,8%
Deserción por período	Se considera desertor, un estudiante que abandona de manera forzosa o voluntaria el programa por un periodo académico	7,3%	4,6%
Proporción postgrado-pregrado	Total población postgrado / total población pregrado	28%	29%
Apoyo financiero			
Apoyo financiero	Número de estudiantes con apoyo financiero / número total de estudiantes de pregrado	70,0%	70,2%
Becas	Número de estudiantes con apoyo de beca / número total de estudiantes de pregrado	10,5%	14,4%
Internacionalización			
Estudiantes	Número de estudiantes Universidad en intercambio / número de estudiantes de pregrado	4,1%	4,1%
Estudiantes	Número de estudiantes extranjeros en intercambio / número de estudiantes de pregrado	2,8%	3,2%
Investigación			
Participación	Número de grupos reconocidos en Colciencias	39	39
Producción	Número de artículos ISI producidos por doctores / total de doctores de planta	0,32	0,57
Recursos			
m ² construido por estudiante de pregrado	Número total de metros cuadrados construidos / número total de estudiantes de pregrado	6,4	6,9
Volumen por estudiante	Número total volúmenes impresos de libros / número de estudiantes de pregrado	8	8
Relación estudiante por computador	Estudiantes de pregrado / número de computadores para estudiantes	10	8

1.8 Programas académicos de pregrado y postgrado registrados ante el Ministerio de Educación Nacional y en funcionamiento durante el año 2015

Tabla 4

Programas de pregrado y postgrado	Duración: semestre/año	R*	F*
Escuela de Negocios			
Pregrado			
Administración de Empresas	10 semestres	X	X
Contaduría Pública	8 semestres	X	X
Negocios Internacionales	10 semestres	X	X
Postgrado			
Esp. en Finanzas (BAQ.)	1 año	X	X
Esp. en Finanzas (ST. M.)	1 año	X	X
Esp. en Gerencia de Empresas Comerciales (BAQ.)	1 año	X	X
Esp. en Gerencia de Empresas Comerciales (ST. M.)	1 año	X	X
Esp. en Gerencia de Empresas Comerciales (SIJ.)	1 año	X	
Esp. en Gerencia de Empresas Comerciales (CTG.)	1 año	X	
Esp. en Gerencia de Empresas Comerciales (GUJ.)	1 año	X	
Esp. en Gerencia de Recursos Humanos (BAQ.)	1 año	X	X
Esp. en Gerencia de Recursos Humanos (ST. M.)	1 año	X	X
Esp. en Gerencia de Recursos Humanos (GUJ.)	1 año	X	
Esp. en Gerencia de Recursos Humanos (CTG.)	1 año	X	
Esp. en Gerencia Pública	1 año	X	X
Esp. en Gerencia Pública (GUJ.)	1 año	X	X
Esp. en Logística del Transporte Internacional de Mercancías	1 año	X	X
Esp. en Logística del Transporte Internacional de Mercancías (ST. M.)	1 año	X	
Esp. en Mercadeo	1 año	X	X
Esp. en Negocios Internacionales	1 año	X	
Esp. en Gerencia Financiera de Servicios de Salud	2 semestres	X	X
Maestría en Administración de Empresas	2 años	X	X
Maestría en Finanzas	2 años	X	X
Maestría en Mercadeo	2 años	X	X
Maestría en Negocios Internacionales	2 años	X	
Doctorado en Administración	8 semestres	X	X
Escuela de Arquitectura, Urbanismo y Diseño			
Pregrado			
Arquitectura	9 semestres	X	X
Diseño Gráfico	8 semestres	X	X
Diseño Industrial	8 semestres	X	X
Postgrado			
Esp. en Urbanismo y Desarrollo Territorial	2 semestres	X	
Maestría en Urbanismo y Desarrollo Territorial	4 semestres	X	X
División de Ciencias Básicas			
Pregrado			
Matemáticas	8 semestres	X	X

*R = Registrados ante el MEN. *F = Programa en funcionamiento durante el año 2015.

Programas académicos de pregrado y postgrado registrados (cont.)

Programas de pregrado y postgrado	Duración: semestre/año	R*	F*
Geología	9 semestres	X	
Postgrado			
Esp. en Estadística Aplicada (BAQ.)	2 semestres	X	
Maestría en Estadística Aplicada	4 semestres	X	X
Maestría en Matemáticas	4 semestres	X	X
Maestría en Física Aplicada	4 semestres	X	X
Doctorado en Ciencias del Mar	8 semestres	X	X
Doctorado en Ciencias Naturales	8 semestres	X	
División de Humanidades y Ciencias Sociales			
Pregrado			
Comunicación Social y Periodismo	9 semestres	X	X
Psicología	10 semestres	X	X
Filosofía y Humanidades	8 semestres	X	X
Postgrado			
Esp. en Desarrollo Familiar	2 semestres	X	X
Esp. en Desarrollo Organizacional y Procesos Humanos	2 semestres	X	X
Esp. en Desarrollo Social	2 semestres	X	X
Esp. en Estudios Europeos	2 semestres	X	
Esp. en Gerencia de la Comunicación Organizacional	2 semestres	X	X
Esp. en Psicología Forense	2 semestres	X	X
Maestría en Comunicación	4 semestres	X	X
Maestría en Cooperación Internacional y Gestión de Proyectos	3 semestres	X	X
Maestría en Desarrollo Organizacional y Procesos Humanos	4 semestres	X	
Maestría en Desarrollo Social	4 semestres	X	X
Maestría en Historia	4 semestres	X	X
Maestría en Filosofía	4 semestres	X	X
Maestría en Psicología	4 semestres	X	X
Maestría en Trastornos Cognoscitivos y del Aprendizaje	4 semestres	X	X
Doctorado en Psicología	6 semestres	X	X
Doctorado en Ciencias Sociales	8 semestres	X	X
Doctorado en Comunicación	8 semestres	X	X
Instituto de Estudios Económicos del Caribe			
Pregrado			
Economía	8 semestres	X	X
Postgrado			
Maestría en Economía	4 semestres	X	X
Doctorado en Economía	8 semestres	X	
Instituto de Estudios en Educación			
Pregrado			
Licenciatura en Pedagogía Infantil	8 semestres	X	X
Licenciatura en Filosofía y Humanidades	8 semestres	X	
Licenciatura en Matemáticas	8 semestres	X	

*R = Registrados ante el MEN. *F = Programa en funcionamiento durante el año 2015.

Programas de pregrado y postgrado	Duración: semestre/año	R*	F*
Postgrado			
Esp. en Educación Mediada por Tecnologías	2 semestres	X	
Esp. en la Enseñanza del Inglés (BAQ.)	2 semestres	X	X
Esp. en Gerencia de Instituciones Educativas	2 semestres	X	X
Maestría en Educación Mediada por TIC	4 semestres	X	
Maestría en Educación	4 semestres	X	X
Maestría en la Enseñanza del Inglés	4 semestres	X	X
Doctorado en Educación	8 semestres	X	X
División de Ingenierías			
Pregrado			
Ingeniería Civil	10 semestres	X	X
Ingeniería de Sistemas y Computación	10 semestres	X	X
Ingeniería Eléctrica	10 semestres	X	X
Ingeniería Electrónica	10 semestres	X	X
Ingeniería Industrial	10 semestres	X	X
Ingeniería Mecánica	10 semestres	X	X
Postgrado			
Esp. en Análisis y Diseño de Estructuras (BAQ.)	2 semestres	X	X
Esp. en Análisis y Gestión Ambiental (BAQ.)	2 semestres	X	X
Esp. en Análisis y Gestión Ambiental (ST. M.)	2 semestres	X	
Esp. en Dirección de Plantas Industriales	2 semestres	X	X
Esp. en Diseño y Evaluación de Proyectos (BAQ.)	2 semestres	X	X
Esp. en Diseño y Evaluación de Proyectos (GUJ.)	2 semestres	X	
Esp. en Diseño y Evaluación de Proyectos (VUP.)	2 semestres	X	
Esp. en Electrónica Industrial	2 semestres	X	
Esp. en Gerencia de la Calidad (BAQ.)	2 semestres	X	X
Esp. en Gerencia de la Calidad (CTG.)	2 semestres	X	
Esp. en Gerencia de la Calidad (ST. M.)	2 semestres	X	
Esp. en Gerencia de Proyectos de Ingeniería (BAQ.)	2 semestres	X	X
Esp. en Gerencia de Proyectos de Ingeniería (ST. M.)	2 semestres	X	X
Esp. en Gerencia de Proyectos de Ingeniería (VUP.)	2 semestres	X	
Esp. en Gerencia de Proyectos de Ingeniería (B/BERMEJA.)	1 año	X	X
Esp. en Gerencia de Sistemas de Información (BAQ.)	2 semestres	X	X
Esp. en Gerencia de Sistemas de Información (CTG.)	1 año	X	
Esp. en Gerencia y Control de la Construcción	2 semestres	X	X
Esp. en Gestión de Producción y Operaciones	2 semestres	X	X
Esp. en Gestión de Sistemas Eléctricos de Potencia	2 semestres	X	X
Esp. en Ingeniería de Procesos Industriales	2 semestres	X	X
Esp. en Ingeniería de Saneamiento Ambiental	2 semestres	X	X
Esp. en Ingeniería del <i>Software</i> (BAQ.)	2 semestres	X	X
Esp. en Logística Empresarial (BAQ.)	2 semestres	X	X
Esp. en Redes de Computadores (BAQ.)	2 semestres	X	X

*R = Registrados ante el MEN. *F = Programa en funcionamiento durante el año 2015.

Programas académicos de pregrado y postgrado registrados (cont.)

Programas de pregrado y postgrado	Duración: semestre/año	R*	F*
Esp. en Sistemas de Telecomunicaciones	2 semestres	X	
Esp. en Vías y Transporte (BAQ.)	2 semestres	X	X
Maestría en Ingeniería Civil	3 semestres	X	X
Maestría en Ingeniería de Sistemas y Computación	3 semestres	X	X
Maestría en Ingeniería Eléctrica	3 semestres	X	X
Maestría en Ingeniería Electrónica	3 semestres	X	X
Maestría en Ingeniería Mecánica	3 semestres	X	X
Maestría en Ingeniería Industrial	3 semestres	X	X
Maestría en Ingeniería Administrativa	4 semestres	X	X
Maestría en Ingeniería Administrativa (CÓRD)	5 semestres	X	X
Maestría en Gobierno de Tecnología Informática	4 semestres	X	X
Maestría en Ingeniería Ambiental	4 semestres	X	X
Doctorado en Ingeniería Civil	4 años	X	X
Doctorado en Ingeniería Mecánica	8 semestres	X	X
Doctorado en Ingeniería Industrial	8 semestres	X	X
Doctorado en Ingeniería de Sistemas y Computación	8 semestres	X	X
Doctorado en Ingeniería Eléctrica y Electrónica	8 semestres	X	X
División de Derecho, Ciencia Política y Relaciones Internacionales			
Pregrado			
Ciencia Política y Gobierno	8 semestres	X	X
Derecho	10 semestres	X	X
Relaciones Internacionales	9 semestres	X	X
Postgrado			
Esp. en Ciencia Política	2 semestres	X	
Esp. en Derecho Administrativo	2 semestres	X	X
Esp. en Derecho Ambiental, Territorial y Urbanístico	2 semestres	X	X
Esp. en Derecho Civil y de Familia	2 semestres	X	X
Esp. en Derecho Comercial (BAQ.)	2 semestres	X	X
Esp. en Derecho Constitucional	1 año	X	X
Esp. en Derecho de Sociedades	2 semestres	X	
Esp. en Derecho Laboral (BAQ.)	2 semestres	X	X
Esp. en Derecho Laboral (ST. M.)	2 semestres	X	X
Esp. en Derecho Penal	2 semestres	X	X
Esp. en Derecho Público (BAQ.)	2 semestres	X	X
Esp. en Derecho Público (ST. M.)	2 semestres	X	X
Esp. en Negociación y Manejo de Conflictos	2 semestres	X	X
Esp. en Responsabilidad y Seguros	2 semestres	X	X
Esp. en Derecho Económico y de los Mercados	2 semestres	X	
Esp. en Seguridad Social	2 semestres	X	X
Esp. en Tributación (BAQ.)	2 semestres	X	X
Esp. en Tributación (ST. M.)	2 semestres	X	X
Maestría en Derecho	4 semestres	X	X
Maestría en Derecho Ambiental y Urbano Territorial	4 semestres	X	
Maestría en Derecho del Comercio y de la Responsabilidad	4 semestres	X	X

*R = Registrados ante el MEN. *F = Programa en funcionamiento durante el año 2015.

Programas de pregrado y postgrado	Duración: semestre/año	R*	F*
Maestría en Derecho Público	4 semestres	X	X
Maestría en Negociación y Manejo de Conflictos	4 semestres	X	X
Maestría en Ciencia Política	4 semestres	X	X
Maestría en Relaciones Internacionales	4 semestres	X	X
Doctorado en Derecho	4 años	X	X
División de Ciencias de la Salud			
Pregrado			
Enfermería	8 semestres	X	X
Medicina	12 semestres	X	X
Odontología	10 semestres	X	X
Postgrado			
Esp. en Gerencia de la Calidad y Auditoría en Salud (BAQ.)	2 semestres	X	X
Esp. en Gerencia de la Calidad y Auditoría en Salud (SIJ.)	2 semestres	X	X
Esp. en Gerencia de la Calidad y Auditoría en Salud (CTG.)	1 año	X	X
Esp. en Gerencia de la Calidad y Auditoría en Salud (GUJ.)	1 año	X	X
Esp. en Gerencia de la Calidad y Auditoría en Salud (ST. M.)	1 año	X	
Esp. en Gerencia de Servicios de Salud (BAQ.)	2 semestres	X	X
Esp. en Gerencia de Servicios de Salud (ST. M.)	2 semestres	X	
Esp. en Salud Familiar	2 semestres	X	
Esp. en Seguridad y Salud en el Trabajo (BAQ.)	2 semestres	X	X
Esp. en Seguridad y Salud en el Trabajo (ST. M.)	2 semestres	X	X
Esp. en Salud Ocupacional (GUJ.)	2 semestres	X	
Esp. en Seguridad y Salud en el Trabajo (SIJ.)	2 semestres	X	X
Esp. en Seguridad y Salud en el Trabajo (CTG.)	1 año	X	X
Esp. en Seguridad y Salud en el Trabajo (VUP.)	1 año	X	X
Esp. en Seguridad y Salud en el Trabajo (B/BERMEJA.)	1 año	X	X
Maestría en Ciencias Básicas Biomédicas	4 semestres	X	X
Maestría en Epidemiología	4 semestres	X	X
Maestría en Salud Ocupacional	2 años	X	X
Maestría en Salud Pública	4 semestres	X	X
Especializaciones Clínicas/ Médico-Quirúrgicas			
Esp. en Enfermería Cuidado Crítico Adulto	2 semestres	X	X
Esp. en Enfermería del Cuidado Neonatal	2 semestres	X	X
Esp. en Medicina Interna	3 años	X	X
Esp. en Neonatología	2 años	X	
Esp. en Oftalmología	3 años	X	X
Esp. en Pediatría	3 años	X	X
Esp. en Psiquiatría	3 años	X	X
Esp. en Radiología e Imágenes	3 años	X	X
Música			
Pregrado			
Música	8 semestres	X	X

*R = Registrados ante el MEN. *F = Programa en funcionamiento durante el año 2015.

Programas de pregrado y postgrado registrados ante el Ministerio de Educación Nacional por Divisiones académicas, 2015

Tabla 5

Divisiones académicas	Modalidad				Total postgrado	Total general
	Pregrado	Postgrado				
		Especialización	Maestría	Doctorado		
Escuela de Negocios	3	18	4	1	23	26
División de Derecho, C. Política y Rel. Internacionales	3	18	7	1	26	29
División de Ciencias de la Salud	3	15	4		19	22
*Especializaciones Clínicas - Médico Quirúrgicas			8		8	8
División de Ingenierías	6	27	10	5	42	48
División de Humanidades y Ciencias Sociales	4	6	9	4	19	23
Escuela de Arquitectura, Urbanismo y Diseño	3	1	1		2	5
Instituto de Estudios en Educación (IESE)	3	3	3	1	7	10
División de Ciencias Básicas	2	1	3	2	6	8
Música	1					1
Total general	28	89	49	14	152	180

* Decreto 1665/2002, de 2 de Agosto, clasifica los programas de Especializaciones Médico-Quirúrgicas como maestrías.

Programas de pregrado y postgrado en funcionamiento por divisiones académicas, 2015

Tabla 6

Divisiones académicas		2015-1						2015-2					
		Pregrado	Modalidad Postgrado			Total postgrado	Total general	Pregrado	Modalidad Postgrado			Total postgrado	Total general
			Esp.	Mae.	Doc				Esp.	Mae.	Doc		
Escuela de Negocios	Programas	3	11	3	1	15	18	3	11	3	1	15	18
	Estudiantes	2.306	312	153	16	481	2.787	2.282	255	151	14	420	2.702
División de Derecho, C. Política y Rel. Internacionales	Programas	3	16	6		22	25	3	15	6	1	22	25
	Estudiantes	1.468	323	124		447	1.915	1.416	304	122	7	433	1.849
División de Ciencias de la Salud	Programas	2	8	4		12	14	3	12	4		16	19
	Estudiantes	1.345	183	61		244	1.589	1.447	312	91		403	1.850
*Especializaciones Clínicas - Médico Quirúrgicas	Programas			7		7	7			7		7	7
	Estudiantes			85		85	85			88		88	88
División de Ingenierías	Programas	6	19	10	4	33	39	6	19	11	5	35	41
	Estudiantes	3.443	403	194	50	647	4.090	3.334	408	211	65	684	4.018
División de Hum. y Ciencias Sociales	Programas	4	4	9	3	16	20	4	5	9	3	17	21
	Estudiante	1.582	67	322	46	435	2.017	1.621	97	404	75	576	2.197
Escuela de Arquitectura, Urbanismo y Diseño	Programas	3		1		1	4	3		1		1	4
	Estudiantes	669		47		47	716	690		46		46	736
Instituto de Estudios en Educación (IESE)	Programas	1	1	2	1	4	5	1	3	2	1	6	7
	Estudiante	177	11	254	7	272	449	178	56	453	11	520	698
División de Ciencias Básicas	Programas	1		3	1	4	5	1		3	1	4	5
	Estudiantes	42		53	2	55	97	34		46	2	48	82
Música	Programas	1				1	1	1				1	1
	Estudiantes	97				97	97	97				97	97
Medicina especial	Estudiantes	37				37	37					37	37
Básico de Negocios Internacionales	Estudiantes	10				10	10					10	10
Básico profesionales	Estudiantes	8				8	8	4				4	4
Total	Programas	24	59	45	10	114	138	25	65	46	12	123	148
	Estudiantes	11.184	1.299	1.293	121	2.713	13.897	11.103	1.432	1.612	174	3.218	14.321

1.9 Acreditación de programas académicos

Durante el año 2015 los programas de Negocios Internacionales y Diseño Industrial recibieron por primera vez la Acreditación Nacional con el Consejo Nacional de Acreditación (CNA); así mismo, los programas de Ingeniería de Sistemas y Economía recibieron su renovación. Además, el Programa de Ciencia Política envió su informe de autoevaluación para la acreditación por primera vez y se encuentra a la espera de la visita de pares por parte de esta entidad. Los programas de Matemáticas y Diseño Gráfico comenzaron su proceso de autoevaluación para la acreditación por primera vez.

Con respecto a la acreditación Internacional los programas de pregrado de Ingenierías recibieron la visita de pares por parte de la agencia acreditadora ABET para su renovación. El Programa de Maestría en Administración de Empresas (MBA) inició su proceso de autoevaluación para la renovación de la acreditación con la agencia AMBA.

Acreditación de programas

Tabla 67

Programa académico	Acto de acreditación y vigencia
Acreditación institucional	
Acreditación institucional	Resolución 2085/2003, de 5 de septiembre Vigencia: 7 años
Renovación de la acreditación	Resolución 12745/2010, de 28 de diciembre Vigencia: 8 años
Acreditación de programas	
Administración de Empresas	Resolución 987/2001, de 22 de mayo Vigencia: 5 años
Renovación de la acreditación	Resolución 2426/2007, de 11 de mayo Vigencia: 6 años
Renovación de la acreditación	Resolución 5078/2014, de 10 de abril Vigencia: 8 años
Medicina	Resolución 2426/2000, de 15 de septiembre Vigencia: 3 años
Renovación de la acreditación	Resolución 4505/2004, de 2 de diciembre Vigencia: 6 años
Renovación de la acreditación	Resolución 442/2012, de 19 de enero Vigencia: 8 años
Derecho	Resolución 1360/2004, de 20 de mayo Vigencia: 4 años
Renovación de la acreditación	Resolución 7178/2008, de 23 de octubre Vigencia: 4 años
Renovación de la acreditación	Resolución 9812/2013, de 31 de julio Vigencia: 6 años
Ingeniería de Sistemas	Resolución 1285/1999, de 8 de junio Vigencia: 5 años
Renovación de la acreditación	Resolución 3428/2005, de 18 de agosto Vigencia: 8 años
Renovación de la acreditación	Resolución 08384/2015, de 10 de junio Vigencia: 8 años
Ingeniería Industrial	Resolución 365/1999, de 23 de febrero Vigencia: 4 años
Renovación de la acreditación	Resolución 2726/2003, de 7 de noviembre Vigencia: 8 años
Renovación de la acreditación	Resolución 10573/2011, de 22 de noviembre Vigencia: 8 años
Ingeniería Mecánica	Resolución 2425/2000, de 15 de septiembre Vigencia: 3 años
Renovación de la acreditación	Resolución 2239/2005, de 10 de junio Vigencia: 8 años
Renovación de la acreditación	Resolución 7740/2014, de 26 de mayo Vigencia: 8 años

Programa académico	Acto de acreditación y vigencia
Acreditación de programas	
Ingeniería Civil	Resolución 1233/2011, de 21 de febrero Vigencia: 8 años
Ingeniería Electrónica	Resolución 2425/2007, de 11 de mayo Vigencia: 4 años
Renovación de la acreditación	Resolución 441/2012, de 19 de enero Vigencias: 6 años
Ingeniería Eléctrica	Resolución 6511/2008, de 26 de septiembre Vigencia: 4 años
Renovación de la acreditación	Resolución 4818/2013, de 30 de abril Vigencia: 6 años
Psicología	Resolución 2254/2000, de 17 de agosto Vigencia: 5 años
Renovación de la acreditación	Resolución 1917/2006, de 8 de mayo Vigencia: 7 años
Renovación de la acreditación	Resolución 5085/2014, de 10 de abril Vigencia: 7 años
Comunicación Social	Resolución 570/2004, de 1 de marzo Vigencia: 5 años
Renovación de la acreditación	Resolución 9458/2009, de 30 de noviembre Vigencia: 8 años
Licenciatura en Pedagogía Infantil	Resolución 3602/2009, de 2 de junio Vigencia: 4 años
Renovación de la acreditación	Resolución 1017/2014, de 24 de enero Vigencia: 10 años
Enfermería	Resolución 4286/2009, de 30 de junio Vigencia: 4 años
Renovación de la acreditación	Resolución 2426/2007, de 11 de mayo Vigencia: 6 años
Renovación de la acreditación	Resolución 5081/2014, de 10 de abril Vigencia: 6 años
Economía	Resolución 10237/2010, de 22 de noviembre Vigencia: 4 años
Renovación de la acreditación	Resolución 14123/2015, de 7 de septiembre Vigencia: 6 años
Relaciones Internacionales	Resolución 4682/2011, de 13 de junio Vigencia: 6 años
Negocios Internacionales	Resolución 08385/2015, de 10 de junio Vigencia: 6 años
Diseño Industrial	Resolución 14316/2015, de 7 de septiembre Vigencia: 4 años
Total programas acreditados 17	
Acreditación internacional	
Acreditación internacional del Programa de Comunicación Social con CLAEP	Octubre 18 de 2014 Vigencia: 6 años
Acreditación internacional de Ingenierías con ABET	Agosto 26 de 2010 Vigencia: 6 años
Ing. Industrial - RIACES ARCU-SUR	Octubre 04 de 2011 Vigencia: 8 años
Acreditación internacional del MBA con AMBA	Julio de 2013 Vigencia: 3 años

Estadística de población

2



2.1 Estadísticas generales de Uninorte en programas de pregrado

2.1.1 Inscritos, admitidos, matriculados nuevos, matrícula total, graduados, deserción y tasa de absorción

Inscritos, admitidos, matriculados nuevos de pregrado, serie 2011-2015

Gráfico 1



Gráfico 2



Población total de pregrado de matriculada por semestre, serie 2011-2015

Gráfico 3

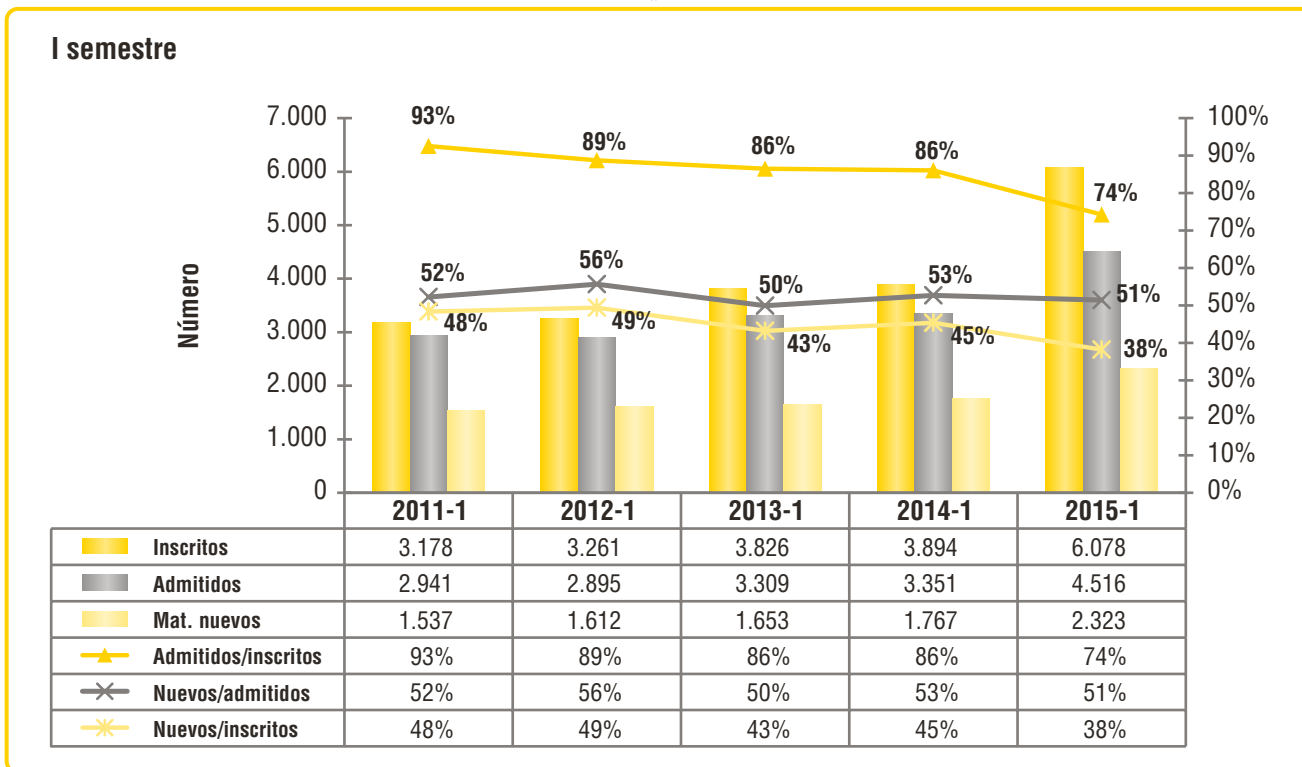
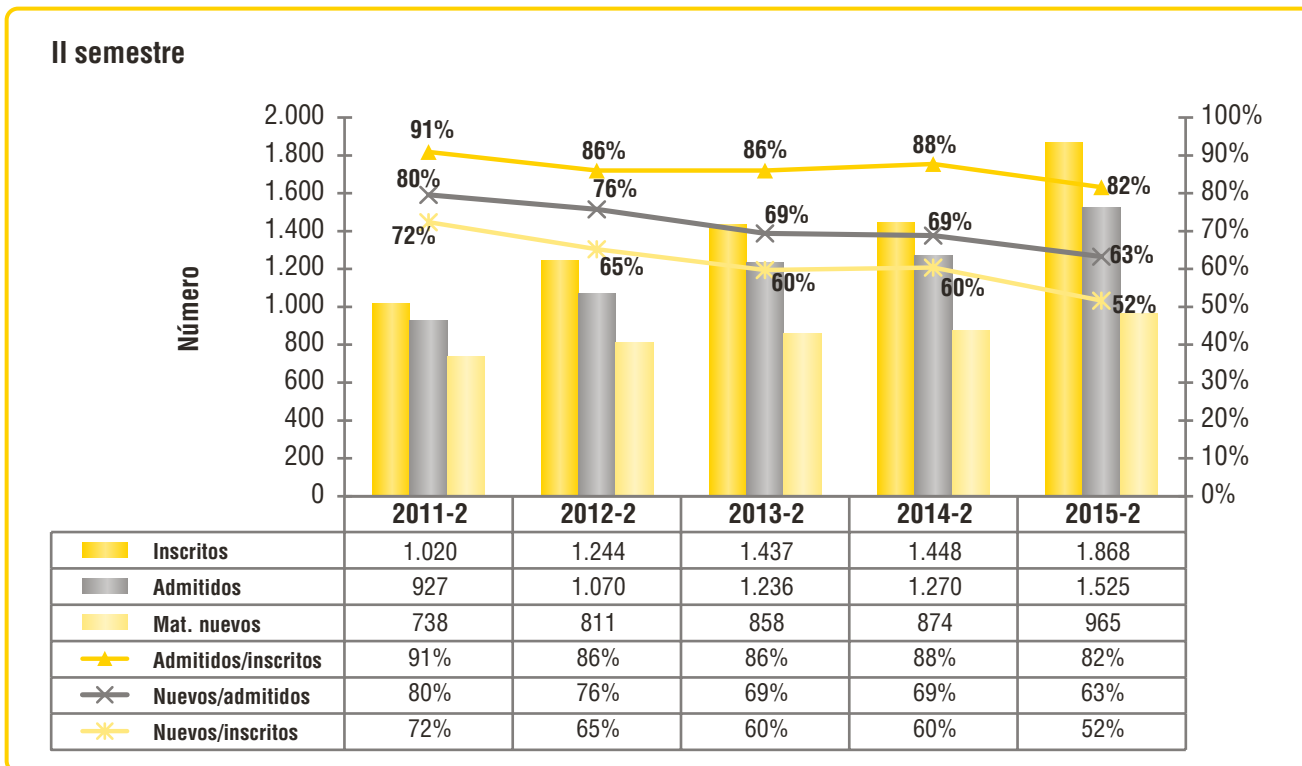
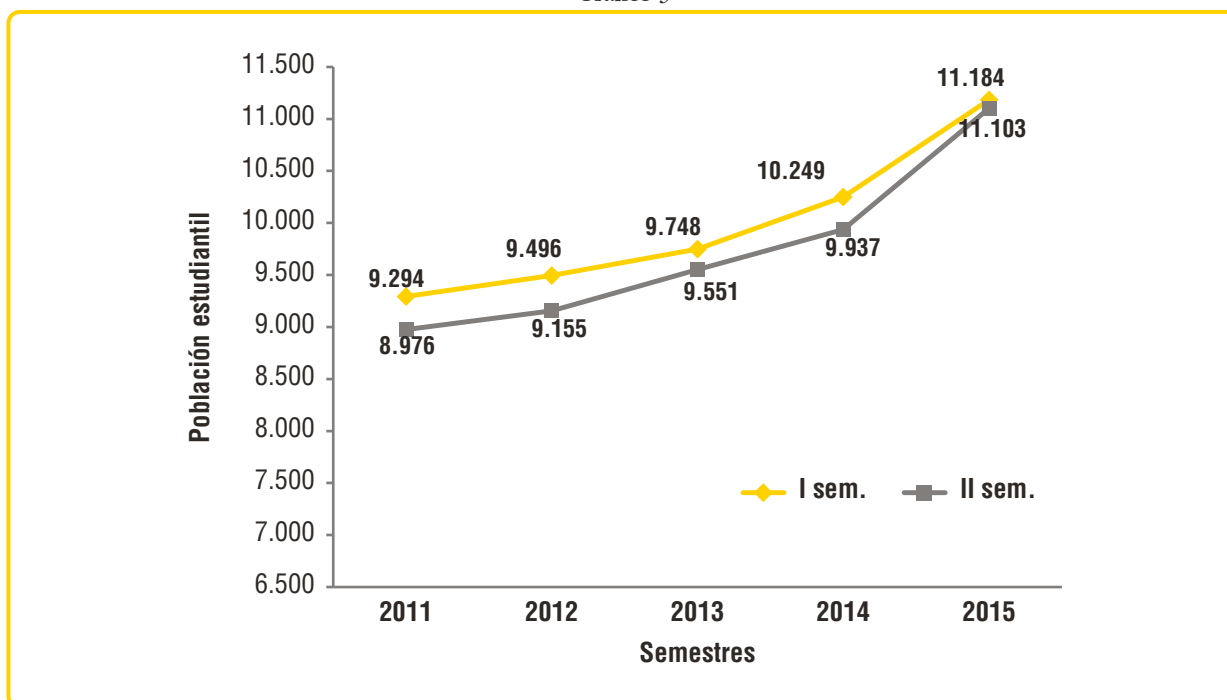

Número de graduados, desertores y porcentaje de deserción programas de pregrado, serie 2011-2015

Gráfico 4



Gráfico 5



Inscritos, admitidos, matriculados nuevos, matrícula total, graduados, deserción y tasa de absorción

Tabla 8

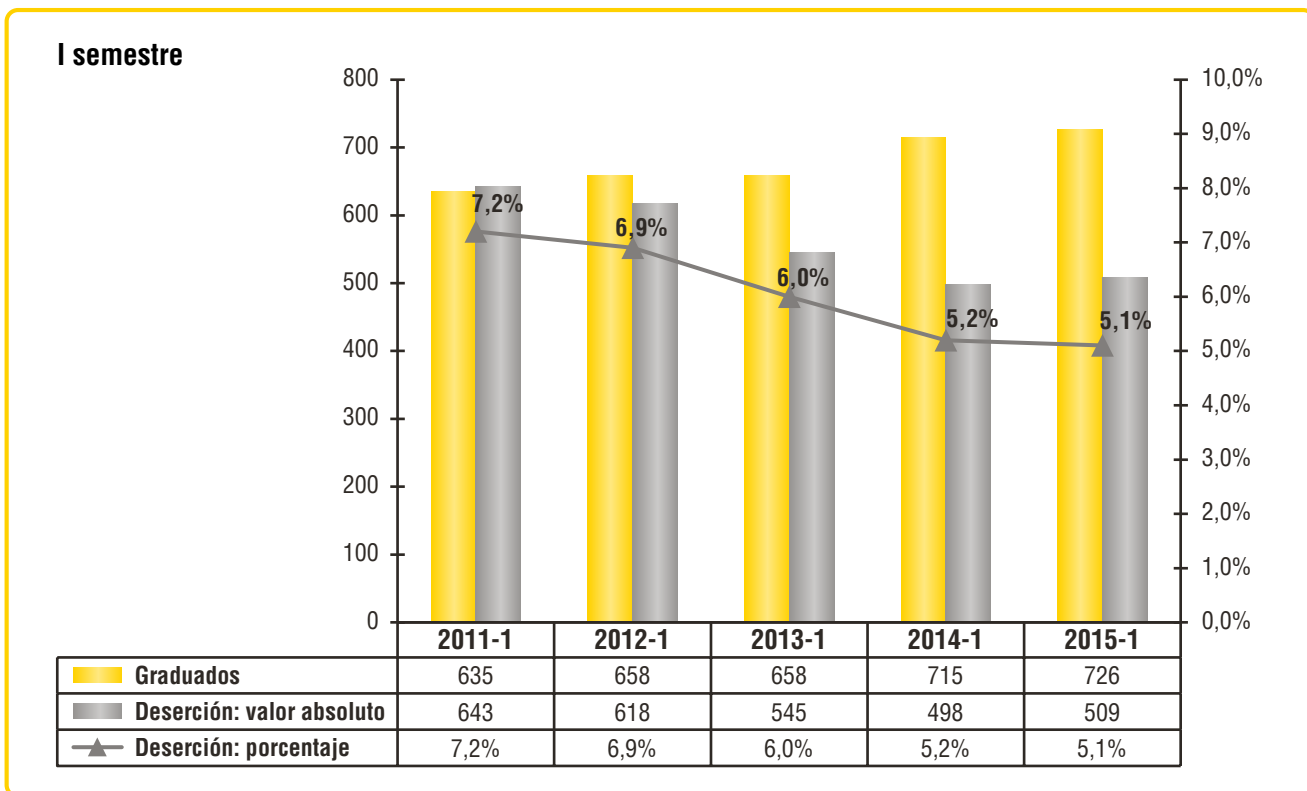
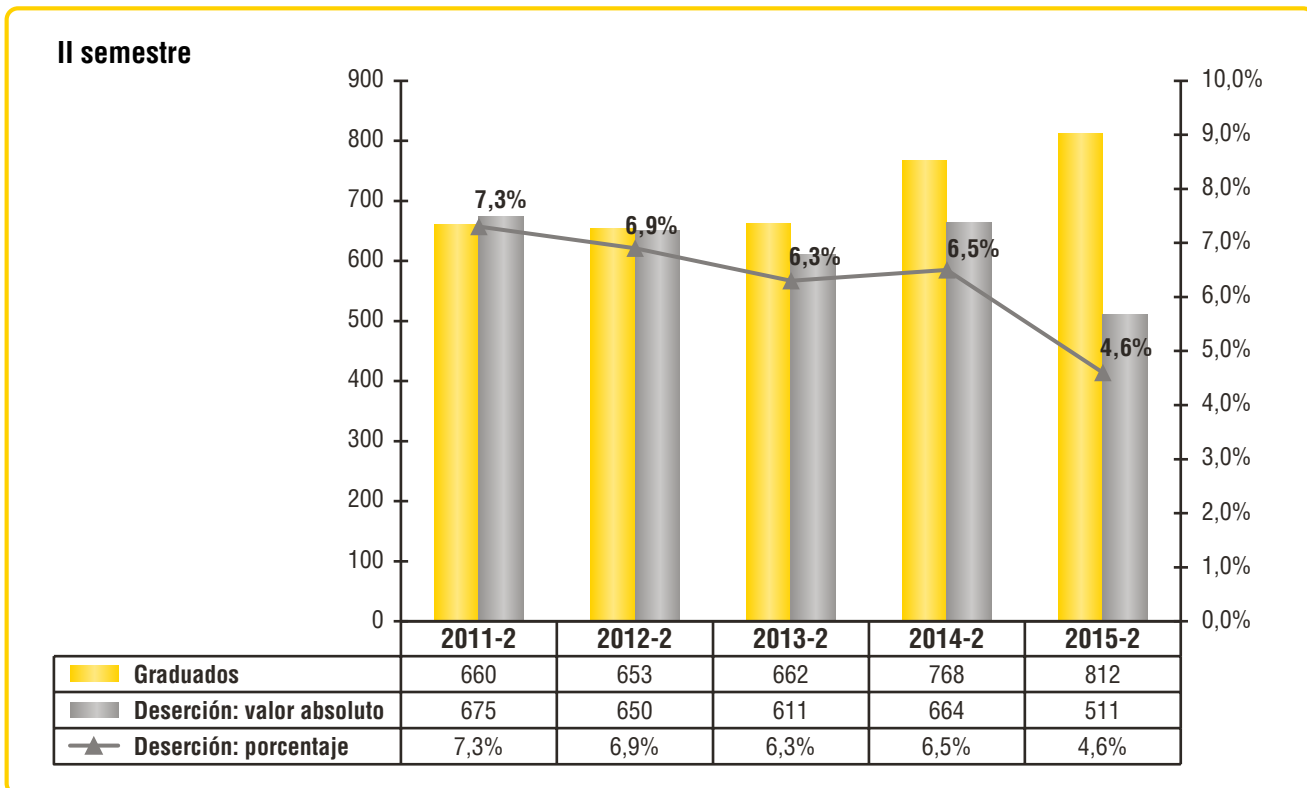
I semestre

Sem.	Inscritos	Admitidos	Mat. nuevos	Mat. total	Graduados	Deserción valor absoluto	Deserción porcentaje	Admitidos/ inscritos	Nuevos / admitidos	Nuevos / inscritos
2011-1	3.178	2.941	1.537	9.294	635	643	7,2%	93%	52%	48%
2012-1	3.261	2.895	1.612	9.496	658	618	6,9%	89%	56%	49%
2013-1	3.826	3.309	1.653	9.748	658	545	6,0%	86%	50%	43%
2014-1	3.894	3.351	1.767	10.249	715	498	5,2%	86%	53%	45%
2015-1	6.078	4.516	2.323	11.184	726	509	5,1%	74%	51%	38%

II semestre

Sem.	Inscritos	Admitidos	Mat. nuevos	Mat. total	Graduados	Deserción valor absoluto	Deserción porcentaje	Admitidos/ inscritos	Nuevos / admitidos	Nuevos / inscritos
2011-2	1.020	927	738	8.976	660	675	7,3%	91%	80%	72%
2012-2	1.244	1.070	811	9.155	653	650	6,9%	86%	76%	65%
2013-2	1.437	1.236	858	9.551	662	611	6,3%	86%	69%	60%
2014-2	1.448	1.270	874	9.937	768	664	6,5%	88%	69%	60%
2015-2	1.868	1.525	965	11.103	812	511	4,6%	82%	63%	52%

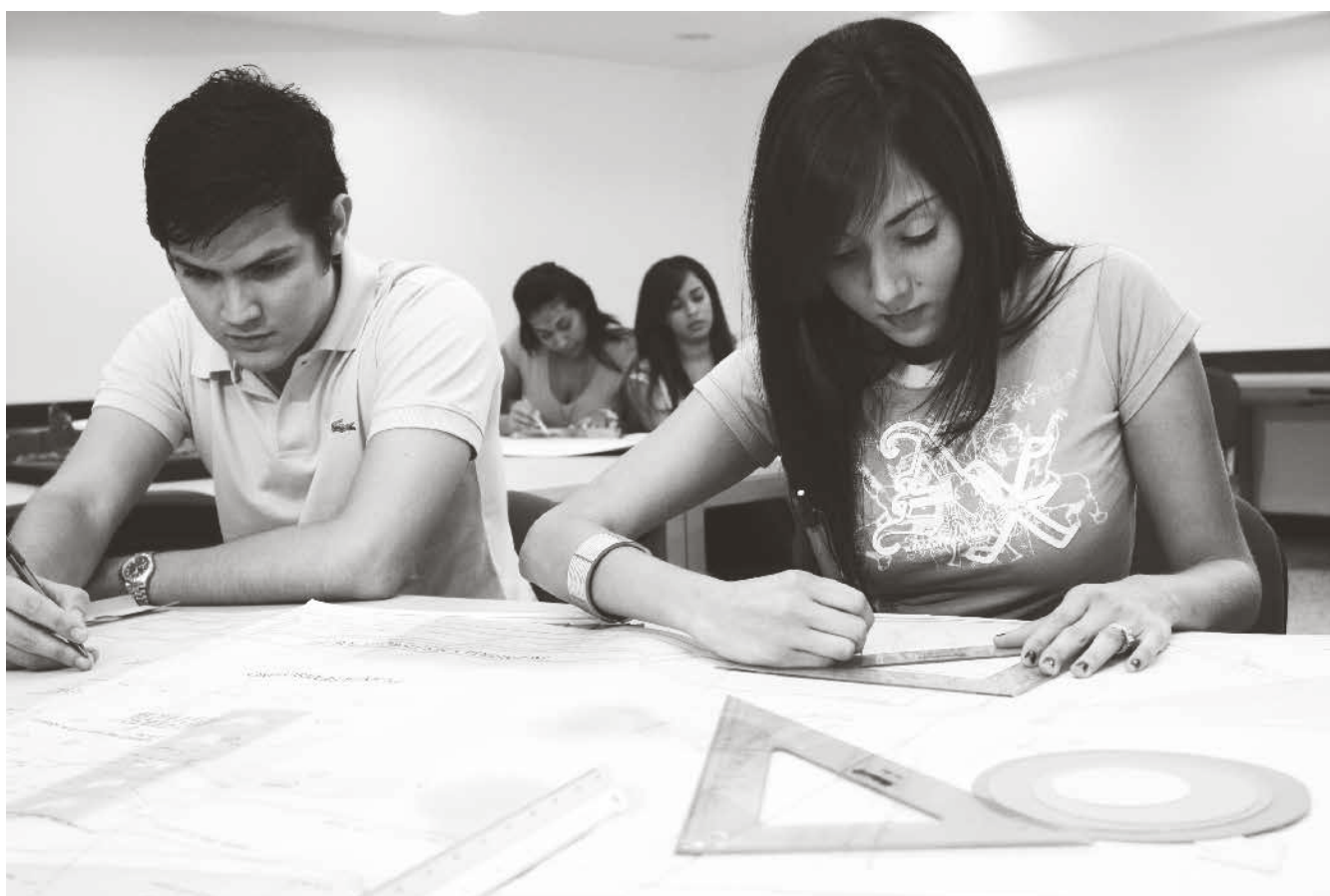

Estudiantes de doble programa 2015-1

Tabla 9

		Segundo programa																			
		2015-1																			
		Administración de Empresas	Ciencia Política y Gobierno	Comunicación Social y Periodismo	Contaduría Pública	Derecho	Diseño Gráfico	Diseño Industrial	Economía	Ingeniería Civil	Ingeniería de Sistemas	Ingeniería Eléctrica	Ingeniería Electrónica	Ingeniería Industrial	Ingeniería Mecánica	Matemáticas	Negocios Internacionales	Psicología	Relaciones Internacionales	Filosofía y Humanidades	Total
Programa principal	Escuela de Negocios																				
	Administración de Empresas				5			4									2				
	Contaduría Pública	3	1						4							4					
	Negocios Internacionales	10			4	2		4													
	División de Derecho, Ciencia Política y Rel. Internacionales																				
	Derecho		16		1				1											6	4
	Ciencia Política y Gobierno			1		5	1												4		1
	Relaciones Internacionales		12			5			6												2
	División Ciencias de la Salud																				
	Enfermería																				
	Medicina						1														
	División de Ingenierías																				
	Ingeniería Civil								1			1		1		3					
	Ingeniería de Sistemas												1			2					
	Ingeniería Eléctrica								1	1			7	1	1						
	Ingeniería Electrónica										6	10		1	1	2					
	Ingeniería Industrial							1		4	1	1			2						
	Ingeniería Mecánica									1		3	6	3		3					
	Escuela de Arquitectura, Urbanismo y Diseño																				
	Arquitectura							1		4											
	Diseño Industrial						2														
	Diseño Gráfico			1				2													
	División Hum. y Cs. Sociales																				
	Comunicación Social		3				2		1										2		2
	Psicología																				
	Economía	1	1			2												1			
	Filosofía y Humanidades																				
	Instituto de Estudios en Educación																				
	Lic. en Pedagogía Infantil																		10		
	División de Ciencias Básicas																				
Matemáticas								1	1	2		1	1	3						1	
Música																					
Música																					
	Total general	14	33	2	10	14	6	4	19	11	9	15	15	7	7	10	7	12	10	10	215

Tabla 10

		Segundo programa																	Total		
		2015-2																			
		Administración de Empresas	Ciencia Política y Gobierno	Comunicación Social y Periodismo	Contaduría Pública	Derecho	Diseño Gráfico	Diseño Industrial	Economía	Ingeniería Civil	Ingeniería de Sistemas	Ingeniería Eléctrica	Ingeniería Electrónica	Ingeniería Industrial	Ingeniería Mecánica	Matemáticas	Negocios Internacionales	Psicología	Relaciones Internacionales	Filosofía y Humanidades	
Programa principal	Escuela de Negocios																				
	Administración de Empresas				5			4	1								2				
	Contaduría Pública	4	1													6					
	Negocios Internacionales	12			4	2		5													
	División de Derecho, Ciencia Política y Rel. Internacionales																				
	Derecho		15		1				2											5	2
	Ciencia Política y Gobierno			1		5	1													4	
	Relaciones Internacionales		9			6			3												1
	División Ciencias de la Salud																				
	Enfermería																				
	Medicina						1														
	División de Ingenierías																				
	Ingeniería Civil								1			1		1		2					
	Ingeniería de Sistemas												2			1					
	Ingeniería Eléctrica								1	1	1		2	1	1						
	Ingeniería Electrónica										5	10		1	1	1					
	Ingeniería Industrial							1	1	3		1				2					
	Ingeniería Mecánica										1	3	4	2		2					
	Escuela de Arquitectura, Urbanismo y Diseño																				
	Arquitectura							1		4											
	Diseño Industrial						1														
	Diseño Gráfico			1				3													
	División Hum. y Cs. Sociales																				
	Comunicación Social		3				3		1										1		1
	Psicología						1														1
	Economía				1	1						1					1				
	Filosofía y Humanidades					1															
	Instituto de Estudios en Educación																				
	Lic. en Pedagogía Infantil																		10		
	División de Ciencias Básicas																				
Matemáticas								1	1	2		2	1	1						1	
Música																					
Música																					
Total general	16	28	2	11	16	6	5	19	10	9	16	10	6	5	6	9	11	9	9	6	200

2.1.2. Población de inscritos, matriculados nuevos y totales I y II semestre del año. Serie 2011 / 2015

Tabla 11

I semestre

Programas	2011-1			2012-1			2013-1			2014-1			2015-1		
	Ins.	Mat. nuevos	Mat. total	Ins.	Mat. nuevos	Mat. total	Ins.	Mat. nuevos	Mat. total	Ins.	Mat. nuevos	Mat. total	Ins.	Mat. nuevos	Mat. total
Escuela de Negocios	457	238	1.898	388	196	1.828	675	254	1.882	641	311	2.064	810	374	2.306
Administración de Empresas	242	144	1.132	175	94	1.045	194	99	1.031	204	108	1.050	289	143	1.128
Negocios Internacionales	215	94	766	213	102	783	222	93	789	287	137	857	327	132	916
Contaduría Pública							259	62	62	150	66	157	194	99	262
División de Derecho, C. Política y Relaciones Internacionales	272	153	788	295	157	823	268	127	825	461	230	1.432	635	257	1.468
Derecho	240	132	680	245	133	700	234	110	710	257	124	727	395	133	760
Ciencia Política y Gobierno	32	21	108	50	24	123	34	17	115	45	24	120	58	29	132
Relaciones Internacionales										159	82	585	182	95	576
División de Ciencias de la Salud	361	166	1.078	421	170	1.162	362	145	1.226	370	154	1.265	1.230	185	1.345
Medicina	260	133	858	323	129	947	294	121	1.046	301	127	1.097	1.060	126	1.159
Enfermería	101	33	220	98	41	215	68	24	180	69	27	168	170	59	186
Odontología															
División de Ingenierías	1.256	505	2.729	1.318	593	2.832	1.438	604	2.915	1.490	598	3.024	2.109	966	3.443
Ingeniería Civil	237	99	359	319	151	469	329	158	583	327	155	638	524	245	794
Ingeniería Eléctrica	64	29	204	159	45	212	108	55	230	113	47	249	140	82	285
Ingeniería Electrónica	126	53	374	114	58	345	145	56	324	129	48	305	180	94	335
Ingeniería Industrial	425	179	1.060	359	172	1.047	442	160	1.029	497	175	1.046	580	215	1.067
Ingeniería Mecánica	256	107	490	248	121	528	266	127	539	297	130	558	425	202	653
Ingeniería de Sistemas	148	38	242	119	46	231	148	48	210	127	43	228	260	128	309
División de Humanidades y Ciencias Sociales	539	288	1.957	585	305	1.976	663	308	2.004	467	230	1.491	724	293	1.582
Psicología	184	105	578	208	107	603	232	103	645	236	118	708	391	139	755
Relaciones Internacionales	125	81	678	151	95	652	155	79	604						
Comunicación Social y Periodismo	162	77	559	141	71	559	186	90	596	193	88	608	233	110	635
Filosofía y Humanidades													45	13	16
Instituto de Estudios Económicos del Caribe															
Economía	68	25	142	85	32	162	90	36	159	38	24	175	55	31	176
Instituto de Estudios en Educación	40	20	169	40	19	150	99	51	189	80	45	200	62	22	177
Licenciatura en Pedagogía Infantil	40	20	169	40	19	150	99	51	189	80	45	200	62	22	177
División de Ciencias Básicas	23	7	31	20	8	40	18	7	36	20	9	36	26	14	42
Matemáticas	23	7	31	20	8	40	18	7	36	20	9	36	26	14	42
Escuela de Arquitectura, Urbanismo y Diseño	207	105	565	163	87	573	177	85	553	236	118	612	287	129	669
Arquitectura	75	40	40	53	32	98	84	38	147	83	35	207	161	65	280
Diseño Gráfico	71	30	314	64	34	294	58	26	246	88	41	238	80	41	242
Diseño industrial	61	35	211	46	21	181	35	21	160	65	42	167	46	23	147
Música	18	8	32	24	10	45	39	15	61	34	17	70	62	28	97
Música	18	8	32	24	10	45	39	15	61	34	17	70	62	28	97
Total	3.173	1.490	9.247	3.254	1.545	9.429	3.739	1.596	9.691	3.799	1.712	10.194	5.945	2.268	11.129
Básico Medicina/ Medicina especial		42	42		34	34	63	41	41	71	38	38	92	37	37
Básico Negocios Internacionales					26	26	15	9	9	16	12	12	28	10	10
Básico profesional	5	5	5	7	7	7	9	7	7	8	5	5	13	8	8
Total general	3.178	1.537	9.294	3.261	1.612	9.496	3.826	1.653	9.748	3.894	1.767	10.249	6.078	2.323	11.184

Nota: A partir del 5 de diciembre de 2013, bajo Resolución 112/2013, se modifica el nombre de la División de Ciencias Jurídicas por División de Derecho, Ciencia Política y Relaciones Internacionales, y se traslada el Programa de Relaciones Internacionales de la División de Hum. y Cs. Sociales a la División de Derecho, C. Política y Relaciones Internacionales.

Tabla 12

II semestre

Programas	2011-2			2012-2			2013-2			2014-2			2015-2		
	Ins.	Mat. nuevos	Mat. total	Ins.	Mat. nuevos	Mat. total	Ins.	Mat. nuevos	Mat. total	Ins.	Mat. nuevos	Mat. total	Ins.	Mat. nuevos	Mat. total
Escuela de Negocios	186	140	1.844	246	182	1.833	318	221	1.936	323	222	2.097	284	183	2.282
Administración de Empresas	100	78	1.088	112	79	1.028	142	108	1.049	149	115	1.064	146	102	1.120
Negocios Internacionales	86	62	756	134	103	805	119	78	792	108	76	864	92	60	878
Contaduría Pública							57	35	95	66	31	169	46	21	284
División de Derecho, C. Política y Relaciones Internacionales	83	64	788	96	66	800	120	70	798	153	96	1.375	208	104	1.416
Derecho	65	50	664	81	57	677	98	60	685	91	54	721	140	73	780
Ciencia Política y Gobierno	18	14	124	15	9	123	22	10	113	18	11	120	14	7	125
Relaciones Internacionales										44	31	534	54	24	511
División de Ciencias de la Salud	199	121	1.090	261	137	1.182	283	128	1.233	324	144	1.299	601	195	1.447
Medicina	175	107	886	239	124	1.004	262	116	1.069	278	123	1.138	442	157	1.244
Enfermería	24	14	204	22	13	178	21	12	164	46	21	161	49	14	179
Odontología													110	24	24
División de Ingenierías	243	184	2.598	289	181	2.627	329	204	2.793	319	206	2.829	396	256	3.334
Ingeniería Civil	46	36	359	70	45	460	63	35	552	63	38	611	105	70	808
Ingeniería Eléctrica	13	7	202	10	7	193	22	16	232	25	15	221	17	12	272
Ingeniería Electrónica	24	19	341	21	14	311	28	15	299	24	14	284	24	15	299
Ingeniería Industrial	95	75	1.009	122	75	995	131	87	998	120	87	998	154	105	1.066
Ingeniería Mecánica	47	35	476	40	23	461	53	33	505	57	29	507	53	27	591
Ingeniería de Sistemas	18	12	211	26	17	207	32	18	207	30	23	208	43	27	298
División de Humanidades y Ciencias Sociales	192	147	1.872	217	155	1.916	242	152	1.959	184	119	1.447	217	124	1.621
Psicología	70	56	581	67	51	606	80	53	658	100	57	713	104	50	777
Relaciones Internacionales	44	31	616	55	36	592	58	38	568						
Comunicación Social y Periodismo	58	47	522	71	53	543	85	50	570	62	47	581	82	56	652
Filosofía y Humanidades													7	3	20
Instituto de Estudios Económicos del Caribe															
Economía	20	13	153	24	15	175	19	11	163	22	15	153	24	15	172
Instituto de Estudios en Educación	10	7	158	28	19	155	20	9	177	21	7	177	23	13	178
Licenciatura en Pedagogía Infantil	10	7	158	28	19	155	20	9	177	21	7	177	23	13	178
División de Ciencias Básicas			30			29			32			32			34
Matemáticas			30			29			32			32			34
Escuela de Arquitectura, Urbanismo y Diseño	83	61	554	83	54	556	95	59	554	90	64	604	107	74	690
Arquitectura	28	23	67	34	22	116	43	27	168	45	34	226	70	53	316
Diseño Gráfico	30	21	298	23	15	273	31	18	235	26	16	236	23	11	236
Diseño industrial	25	17	189	26	17	167	21	14	151	19	14	142	14	10	138
Música	15	7	35	13	6	46	25	10	64	22	10	71	23	12	97
Música	15	7	35	13	6	46	25	10	64	22	10	71	23	12	97
Total	1.011	731	8.969	1.233	800	9.144	1.432	853	9.546	1.436	868	9.931	1.859	961	11.099
Básico Medicina/ Medicina especial															
Básico Negocios Internacionales															
Básico profesional	9	7	7	11	11	11	5	5	5	12	6	6	9	4	4
Total general	1.020	738	8.976	1.244	811	9.155	1.437	858	9.551	1.448	874	9.937	1.868	965	11.103

2.1.3. Puntaje de Icfes ponderado Uninorte de estudiantes matriculados nuevos en pregrado. Serie 2011-1 / 2015-2

Tabla 13

Programa	I semestre					II semestre				
	2011-1	2012-1	2013-1	2014-1	2015-1	2011-2	2012-2	2013-2	2014-2	2015-2
Escuela de Negocios										
Administración de Empresas	275	265	255	265	300	275	270	265	260	308
Negocios Internacionales	335	290	310	315	329	305	295	300	310	318
Contaduría Pública			260	255	306			250	255	281
División de Derecho, C. Política y Relaciones Internacionales										
Derecho	290	290	270	275	322	275	270	280	270	321
Ciencia Política y Gobierno	260	285	260	260	321	265	260	255	240	287
Relaciones Internacionales	290	270	280	295	317	300	270	275	280	336
División Ciencias de la Salud										
Enfermería	255	250	235	245	289	240	245	240	230	254
Medicina	315	305	295	305	361	295	295	290	295	346
Odontología	-	-	-	-	-	-	-	-	-	286
División de Ingenierías										
Ingeniería Civil	305	295	295	300	327	290	290	280	290	334
Ingeniería Eléctrica	315	295	290	305	335	295	290	290	295	348
Ingeniería Electrónica	320	310	300	320	336	295	280	315	310	372
Ingeniería Industrial	305	285	290	295	333	295	290	295	295	329
Ingeniería Mecánica	310	300	300	305	333	305	300	295	305	344
Ingeniería de Sistemas	290	285	295	295	328	295	305	300	305	340
División Humanidades y Ciencias Sociales										
Psicología	275	265	260	260	321	260	270	255	245	293
Comunicación Social y Periodismo	270	260	260	260	297	260	255	240	255	305
Filosofía y Humanidades	-	-	-	-	314	-	-	-	-	311
Instituto de Estudios Económicos del Caribe										
Economía	325	300	275	295	320	285	295	285	300	322
Escuela de Arquitectura, Urbanismo y Diseño										
Arquitectura	285	270	255	280	319	275	270	260	265	306
Diseño Industrial	275	265	275	270	307	290	285	275	265	327
Diseño Gráfico	280	265	265	280	321	275	265	270	255	318
Instituto de Estudios en Educación										
Licenciatura en Pedagogía Infantil	265	260	255	250	291	235	255	250	255	270
División de Ciencias Básicas										
Matemáticas	375	305	320	330	330	-	-	-	-	
Música										
Música	290	255	280	275	304	270	265	280	275	300
Total	295	285	280	285	323	285	280	280	280	321

Nota: Los resultados de las pruebas Saber 11° (ICFES) anteriores al periodo 2014-2 se llevaron a la escala de 0 a 500 para hacerlos comparables con las nuevas pruebas.

2.1.4. Distribución geográfica de inscritos y matriculados nuevos por departamentos, año 2015

Distribución geográfica de los inscritos por departamentos
I semestre de 2015

Gráfico 6

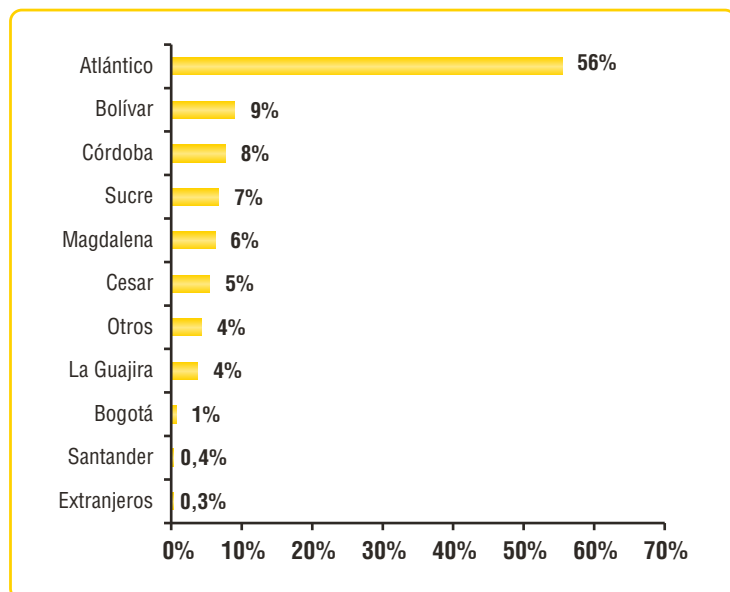

Distribución geográfica de los inscritos por departamentos
II semestre de 2015

Gráfico 7

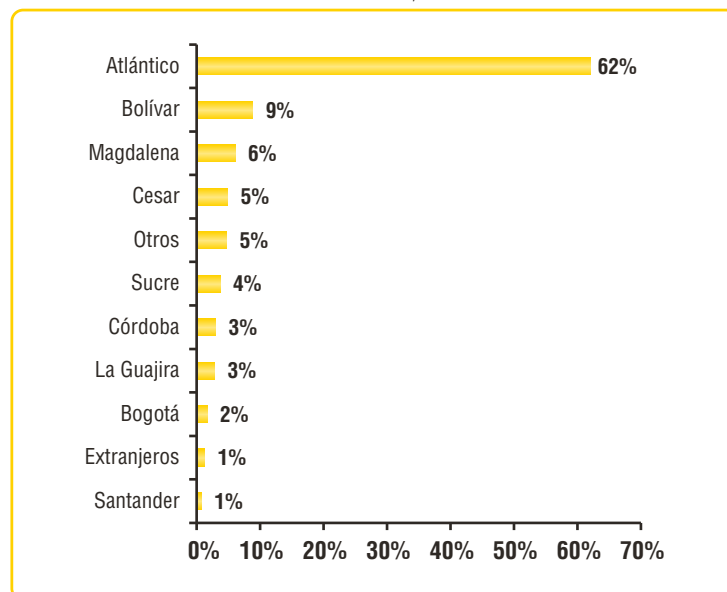

Distribución geográfica de los matriculados nuevos por departamentos,
I semestre de 2015

Gráfico 8

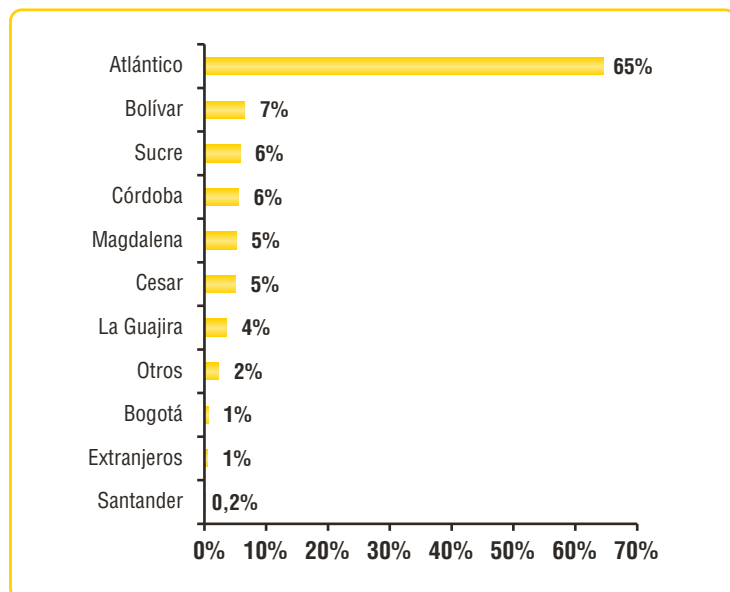

Distribución geográfica de los matriculados nuevos por departamentos,
II semestre de 2015

Gráfico 9

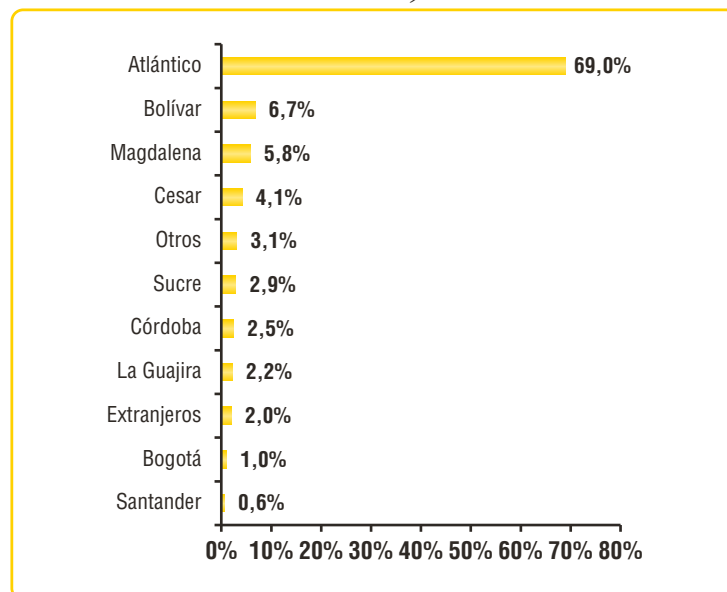

Población de inscritos y matriculados nuevos por departamento, año 2015

Tabla 14

I semestre de 2015

Programas	2015-1																							
	Atlántico		Bolívar		Cesar		Córdoba		La Guajira		Magdalena		Sucre		Santander		Extranjeros		Bogotá		Otros			
	Inscritos	Mat. nuevos	Inscritos	Mat. nuevos	Inscritos	Mat. nuevos	Inscritos	Mat. nuevos	Inscritos	Mat. nuevos	Inscritos	Mat. nuevos	Inscritos	Mat. nuevos	Inscritos	Mat. nuevos	Inscritos	Mat. nuevos	Inscritos	Mat. nuevos	Inscritos	Mat. nuevos		
Escuela de Negocios	559	282	66	16	25	11	42	18	23	10	34	16	38	14	3			2	2	1	1	17	4	
Administración de Empresas	215	114	23	10	8	3	10	4	4	2	7	3	14	5				2	2			6		
Negocios Internacionales	215	98	31	4	10	5	20	9	12	3	17	6	11	5	3					1	1	7	1	
Contaduría Pública	129	70	12	2	7	3	12	5	7	5	10	7	13	4								4	3	
División de Derecho, C. Política y Relaciones Internacionales	305	137	69	26	48	19	58	20	31	12	41	15	53	17	1						6	3	23	8
Derecho	155	58	44	12	37	14	43	12	25	11	33	11	39	9							2	1	17	5
Ciencia Política y Gobierno	37	22	6	2	2		4	3	1		3	1	2								2	1	1	
Relaciones Internacionales	113	57	19	12	9	5	11	5	5	1	5	3	12	8	1						2	1	5	3
División de Ciencias de la Salud	430	89	130	21	84	8	166	21	71	7	107	8	108	15	6	2	5	4	15	2	108	8		
Medicina	313	43	121	18	79	7	157	18	65	5	105	7	101	15	3	2	5	4	14	2	97	5		
Enfermería	117	46	9	3	5	1	9	3	6	2	2	1	7		3					1		11	3	
División de Ingenierías	1.235	620	199	64	113	51	142	58	61	32	127	52	152	62	6	1	4	1	8	1	62	24		
Ingeniería Civil	205	102	52	18	50	23	54	28	30	17	51	26	57	23	2							23	8	
Ingeniería de Sistemas	182	93	14	2	9	7	13	7	8	4	12	4	11	7	2		1			2	1	6	3	
Ingeniería Eléctrica	92	59	9	6	4	3	10	3	2		9	3	9	5	1	1				1		3	2	
Ingeniería Electrónica	110	64	8	4	13	7	8	4	7	3	12	3	17	9			1			1		3		
Ingeniería Industrial	364	155	64	13	24	6	39	12	6	3	26	7	40	14			2	1	2			13	4	
Ingeniería Mecánica	282	147	52	21	13	5	18	4	8	5	17	9	18	4	1					2		14	7	
División de Humanidades y Ciencias Sociales	509	211	43	14	34	16	31	6	19	12	28	8	36	15				2	2	6	3	16	6	
Psicología	281	98	22	5	22	11	17	2	11	7	9	3	16	8				1	1	2	1	10	3	
Comunicación Social y Periodismo	159	81	18	7	9	4	8	2	6	4	12	3	12	5				1	1	4	2	4	1	
Filosofía y Humanidades	37	10			1						2	1	3									2	2	
Inst. de Estudios Económicos del Caribe																								
Economía	32	22	3	2	2	1	6	2	2	1	5	1	5	2										
Escuela de Arquitectura, Urbanismo y Diseño	167	87	31	9	13	7	13	4	11	5	15	7	15	7	5			1		1	1	15	2	
Arquitectura	77	35	17	3	13	7	11	4	9	5	8	4	13	6	3							10	1	
Diseño Gráfico	56	32	9	4			1		1		6	3	2	1								5	1	
Diseño Industrial	34	20	5	2			1		1		1				2		1			1	1			
Inst. de Estudios en Educación	53	20	1		1	1	1				2	1										4		
Licenciatura en Pedagogía Infantil	53	20	1		1	1	1				2	1										4		
División de Ciencias Básicas	18	12	2		1		1				3	1	1	1										
Matemáticas	18	12	2		1		1				3	1	1	1										
Música	38	18	4	1	3	1	2	1	1	1	8	3	3	2	1						1	1	1	
Música	38	18	4	1	3	1	2	1	1	1	8	3	3	2	1						1	1	1	
Total	3.314	1.476	545	151	322	114	465	129	228	84	376	120	411	134	23	4	19	12	41	15	260	55		
Medicina especial	34	16	1	1	10	3	9	1	8	3	9	7	5	1	1	1	2	1	1	1	1	12	2	
Básico de Negocios Internacionales	22	6	2	1					2	2												2	1	
Básico profesional	4	2	1						1		2	2					3	2	2	2				
Total general	3.374	1.500	549	153	332	117	465	129	228	84	376	120	411	134	23	4	19	12	41	15	260	55		

Tabla 15

II semestre de 2015

Programas	2015-2																						
	Atlántico		Bolívar		Cesar		Córdoba		La Guajira		Magdalena		Sucre		Santander		Extranjeros		Bogotá		Otros		
	Inscritos	Mat. nuevos	Inscritos	Mat. nuevos	Inscritos	Mat. nuevos	Inscritos	Mat. nuevos	Inscritos	Mat. nuevos	Inscritos	Mat. nuevos	Inscritos	Mat. nuevos	Inscritos	Mat. nuevos	Inscritos	Mat. nuevos	Inscritos	Mat. nuevos	Inscritos	Mat. nuevos	
Escuela de Negocios	212	146	30	15	5	2	2		3	2	14	9	4	2	1	1					13	6	
Administración de Empresas	112	85	15	8	3	2			1		6	3	1									8	4
Negocios Internacionales	69	48	12	7	1		2		2	2	4	3	1									1	
Contaduría Pública	31	13	3		1						4	3	2	2	1	1						4	2
División de Derecho, C. Política y Relaciones Internacionales	122	66	31	10	7	5	8	5	5	2	18	11	4	2	1		1	1	4		7	2	
Derecho	83	48	19	4	6	5	6	4	2	1	13	8	4	2						2		5	1
Ciencia Política y Gobierno	7	5	3	2					2		1									1			
Relaciones Internacionales	32	13	9	4	1		2	1	1	1	4	3			1		1	1	1	1		2	1
División de Ciencias de la Salud	300	114	52	13	42	11	32	11	27	7	40	13	35	12	7	1	11	7	15	1	40	5	
Medicina	188	86	44	13	36	9	30	10	21	6	37	12	29	10	4	1	10	6	11	1	32	3	
Enfermería	42	10			1	1			2	1							1	1			3	1	
Odontología	70	18	8		5	1	2	1	4		3	1	6	2	3				4		5	1	
División de Ingenierías	275	187	33	16	21	12	5	3	12	7	24	15	16	8			3	3	4	4	3	24	
Ingeniería Civil	69	49	5		10	6			6	4	8	7	6	3					1	1		8	
Ingeniería de Sistemas	31	21	2		1	1			2	1	2	1	2	1					1	1	2	3	
Ingeniería Eléctrica	12	9	2	2							1		1				1	1				2	
Ingeniería Electrónica	15	10	2	2	2	1			1		3	2	1										
Ingeniería Industrial	113	80	14	7	4	2	4	3	1	1	8	5	5	3			2	2	2	2	1	4	
Ingeniería Mecánica	35	18	8	5	4	2	1		2	1	2		1	1								7	
División de Humanidades y Ciencias Sociales	152	90	14	7	8	3	4	1	5	2	8	3	2		1	1	4	4	5	3	14	6	
Psicología	70	37	7	2	6	2	2		2		3	1	2				2	2	2	1	8	3	
Comunicación Social y Period.	57	38	6	4	2	1	2	1	2	1	3	2			1	1	1	1	3	2	5	1	
Filosofía y Humanidades	6	3									1											2	
Inst. de Estudios Económicos del Caribe																							
Economía	19	12	1	1					1	1	1						1	1				1	
Escuela de Arquitectura, Urbanismo y Diseño	66	46	3	2	6	6	4	3	1	1	4	3	8	4	3	3	1	1	2	1	9	4	
Arquitectura	39	31	2	1	6	6	2	1	1	1	3	2	5	3	3	3	1	1	2	1	6	3	
Diseño Gráfico	16	8	1	1			1	1			1	1	2									2	
Diseño Industrial	11	7					1	1					1	1								1	
Inst. de Estudios en Educación	14	8	2	2	1		1				1				1		1	1			2	2	
Licenciatura en Pedagogía Infantil	14	8	2	2	1		1				1				1		1	1				2	
Música	15	9			1		1	1			4	1								1	1	1	
Música	15	9			1		1	1			4	1								1	1	1	
Total	1.156	666	165	65	91	39	57	24	53	21	113	55	69	28	14	6	21	17	31	10	89	30	
Medicina especial																							
Básico de Negocios Internacionales																							
Básico profesional	2		1		1	1			1		1	1					3	2					
Total general	1.158	666	166	65	92	40	57	24	54	21	114	56	69	28	14	6	24	19	31	10	89	30	

Inscritos y matriculados nuevos por origen geográfico, serie 2011-1/2015-2 por departamentos

Tabla 16

Departamentos	I semestre									
	2011-1		2012-1		2013-1		2014-1		2015-1	
	Ins.	Mat. nuevos	Ins.	Mat. nuevos	Ins.	Mat. nuevos	Ins.	Mat. nuevos	Ins.	Mat. nuevos
Atlántico	2.114	1.043	1.952	1.054	2.532	1.104	2.553	1.209	3.374	1.500
Bolívar	227	94	332	108	269	93	283	97	549	153
Cesar	138	68	179	88	137	70	155	69	332	117
Córdoba	84	31	119	40	139	39	135	50	465	129
La Guajira	120	66	131	70	137	71	134	67	228	84
Magdalena	239	108	210	104	237	111	207	88	376	120
Sucre	143	52	169	59	228	88	208	65	411	134
Santander	11	7	13	9	13	7	21	10	23	4
Extranjero	16	11	20	13	27	18	25	18	19	12
San Andrés y Providencia	4	2	16	8	4	3	32	12		
Bogotá	49	41	66	36	37	22	63	47	41	15
Otros	33	14	54	23	66	27	78	35	260	55
Total	3.178	1.537	3.261	1.612	3.826	1.653	3.894	1.767	6.078	2.323

Departamentos	II semestre									
	2011-2		2012-2		2013-2		2014-2		2015-2	
	Ins.	Mat. nuevos	Ins.	Mat. nuevos	Ins.	Mat. nuevos	Ins.	Mat. nuevos	Ins.	Mat. nuevos
Atlántico	712	525	799	573	945	609	935	628	1.158	666
Bolívar	59	36	113	62	108	52	123	60	166	65
Cesar	37	29	45	24	49	28	47	25	92	40
Córdoba	15	11	28	16	29	15	37	15	57	24
La Guajira	40	30	62	33	58	31	76	38	54	21
Magdalena	71	48	82	41	96	45	82	44	114	56
Sucre	28	17	36	13	39	14	42	11	69	28
Santander	4	5	11	10	7	2	14	6	14	6
Extranjero	23	19	13	10	27	17	19	17	24	19
San Andrés y Providencia	1	1	3	2	18	12	12	4		
Bogotá	10	8	24	17	23	12	24	13	31	10
Otros	20	9	28	10	38	21	37	13	89	30
Total	1.020	738	1.244	811	1.437	858	1.448	874	1.868	965

2.1.5 . Distribución por edades según inscritos y matriculados nuevos, año 2015

Distribución por edades inscritos
I semestre de 2015
Gráfico 10

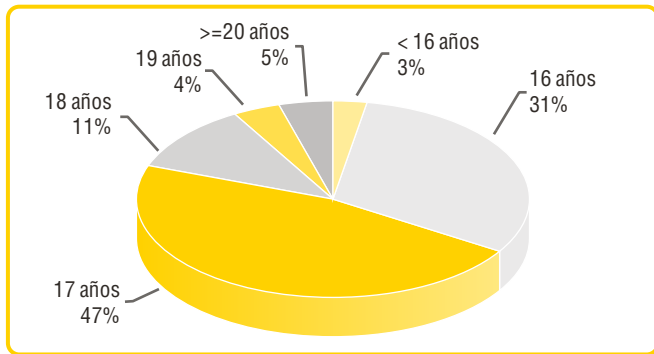

Distribución por edades inscritos
II semestre de 2015
Gráfico 11

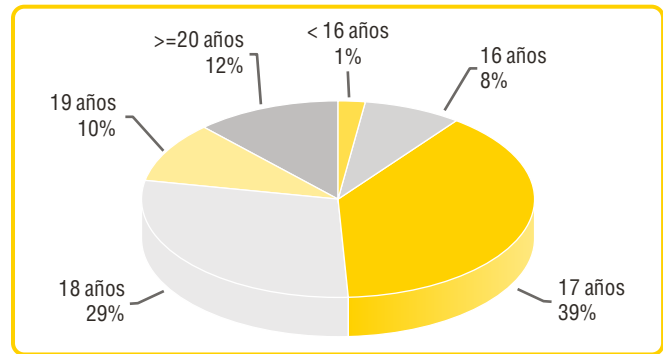

Distribución por edades mat. nuevos
I semestre de 2015
Gráfico 12

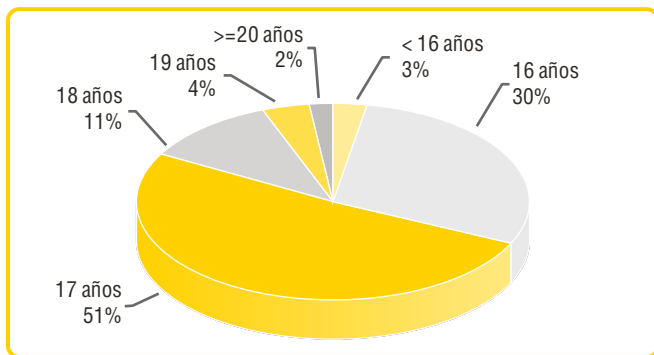

Distribución por edades mat. nuevos
II semestre de 2015
Gráfico 13

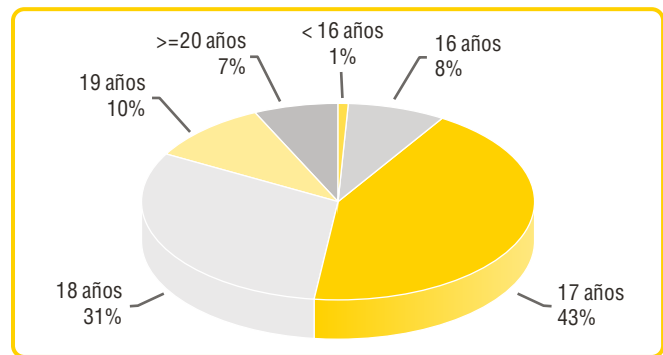

Distribución por edades según inscritos y matriculados nuevos, serie 2011-1/2015-2

Tabla 17

Semestre	I semestre									
	2011-1		2012-1		2013-1		2014-1		2015-1	
	Ins.	Mat. nuevos	Ins.	Mat. nuevos	Ins.	Mat. nuevos	Ins.	Mat. nuevos	Ins.	Mat. nuevos
< 16 años	67	22	92	43	111	31	83	23	155	67
16 años	920	354	880	400	1.120	452	1.200	487	1.882	692
17 años	1.562	791	1.572	811	1.742	796	1.779	842	2.859	1178
18 años	382	235	407	235	494	233	467	243	662	249
19 años	138	77	137	66	181	75	207	98	245	86
>=20 años	109	58	173	57	178	66	158	74	275	51
Total	3.178	1.537	3.261	1.612	3.826	1.653	3.894	1.767	6.078	2.323

Semestre	II semestre									
	2011-2		2012-2		2013-2		2014-2		2015-2	
	Ins.	Mat. nuevos	Ins.	Mat. nuevos	Ins.	Mat. nuevos	Ins.	Mat. nuevos	Ins.	Mat. nuevos
< 16 años	22	12	22	18	21	15	17	12	14	10
16 años	113	81	125	84	140	78	117	66	152	73
17 años	396	287	459	308	555	333	557	345	736	419
18 años	276	217	396	255	467	283	461	279	541	301
19 años	107	81	143	95	132	88	178	114	194	96
>=20 años	106	60	99	51	122	61	118	58	231	66
Total	1.020	738	1.244	811	1.437	858	1.448	874	1.868	965

Distribución por edades según inscritos y matriculados nuevos, año 2015

Tabla 18

I semestre de 2015

Programas	2015-1											
	< 16 años		16 años		17 años		18 años		19 años		≥ 20 años	
	Ins.	Mat. nuevos	Ins.	Mat. nuevos	Ins.	Mat. nuevos	Ins.	Mat. nuevos	Ins.	Mat. nuevos	Ins.	Mat. nuevos
Escuela de Negocios	18	6	215	88	374	196	103	52	48	19	52	13
Administración de Empresas	1		59	31	137	72	44	25	24	11	24	4
Negocios Internacionales	9	3	104	36	154	72	33	14	15	3	12	4
Contaduría Pública	8	3	52	21	83	52	26	13	9	5	16	5
División de Derecho, C. Política y Relaciones Internacionales	11	5	186	78	301	129	86	30	24	7	27	8
Derecho	8	3	119	48	186	63	55	16	14	2	13	1
Ciencia Política y Gobierno	2	1	15	6	25	17	8	1	3	3	5	1
Relaciones Internacionales	1	1	52	24	90	49	23	13	7	2	9	6
División de Ciencias de la Salud	38	5	431	63	542	86	114	17	43	8	62	6
Medicina	36	5	385	44	470	61	92	10	37	5	40	1
Enfermería	2		46	19	72	25	22	7	6	3	22	5
División de Ingenierías	60	40	712	324	1.048	502	184	80	47	13	58	7
Ingeniería Civil	19	10	177	86	263	128	47	17	9	4	9	
Ingeniería de Sistemas	7	6	97	47	109	59	29	13	8	3	10	
Ingeniería Eléctrica	5	5	46	27	65	40	16	10	2		6	
Ingeniería Electrónica	4	4	59	29	94	53	11	5	3	1	9	2
Ingeniería Industrial	15	8	199	77	303	114	36	12	14	3	13	1
Ingeniería Mecánica	10	7	134	58	214	108	45	23	11	2	11	4
División de Humanidades y Ciencias Sociales	18	6	187	79	327	145	95	37	48	20	49	6
Psicología	9	2	110	43	177	67	53	19	21	7	21	1
Comunicación Social y Period.	9	4	54	22	111	61	25	11	21	11	13	1
Filosofía y Humanidades			3	2	14	4	12	3	5	1	11	3
Instituto de Estudios Económicos del Caribe												
Economía			20	12	25	13	5	4	1	1	4	1
Escuela de Arquitectura, Urbanismo y Diseño	4	2	76	33	147	72	38	13	12	6	10	3
Arquitectura	3	1	50	17	81	41	17	3	8	3	2	
Diseño Gráfico	1	1	12	7	45	22	13	8	3	2	6	1
Diseño Industrial			14	9	21	9	8	2	1	1	2	2
Inst. de Estudios en Educación	1		18	7	23	6	10	4	6	4	4	1
Licenciatura en Pedagogía Infantil	1		18	7	23	6	10	4	6	4	4	1
División de Ciencias Básicas	1	1	7	5	11	6	2		5	2		
Matemáticas	1	1	7	5	11	6	2		5	2		
Música			15	4	27	14	9	6	4	2	7	2
Música			15	4	27	14	9	6	4	2	7	2
Total	151	65	1.847	681	2.800	1.156	641	239	237	81	269	46
Medicina especial	4	2	30	10	42	16	11	5	3	2	2	2
Básico de Negocios Internacionales			5	1	16	5	6	4	1			
Básico profesional					1	1	4	1	4	3	4	3
Total general	155	67	1.882	692	2.859	1.178	662	249	245	86	275	51

Tabla 19

II semestre de 2015

Programas	2015-2											
	< 16 años		16 años		17 años		18 años		19 años		≥ 20 años	
	Ins.	Mat. nuevos	Ins.	Mat. nuevos	Ins.	Mat. nuevos	Ins.	Mat. nuevos	Ins.	Mat. nuevos	Ins.	Mat. nuevos
Escuela de Negocios	2	1	13	6	102	71	89	67	42	28	36	10
Administración de Empresas			6	4	49	37	54	42	26	16	11	3
Negocios Internacionales	1	1	6	2	41	24	28	22	9	7	7	4
Contaduría Pública	1		1		12	10	7	3	7	5	18	3
División de Derecho, C. Política y Relaciones Internacionales	1		18	12	81	47	65	30	18	8	25	7
Derecho	1		11	8	54	32	41	21	15	7	18	5
Ciencia Política y Gobierno					5	4	6	2	2		1	1
Relaciones Internacionales			7	4	22	11	18	7	1	1	6	1
División de Ciencias de la Salud	2	1	57	15	237	96	161	50	53	15	90	18
Medicina	2	1	52	15	196	79	122	45	32	11	38	6
Enfermería			2		10	3	11	4	7	2	19	5
Odontología			3		31	14	28	1	14	2	33	7
División de Ingenierías	7	6	47	34	188	126	113	79	23	8	18	3
Ingeniería Civil			13	7	54	36	27	23	6	3	5	1
Ingeniería de Sistemas	1	1	6	6	17	10	14	9	4	1	1	
Ingeniería Eléctrica			4	3	7	4	4	4			2	1
Ingeniería Electrónica	2	2	5	4	7	5	8	4			2	
Ingeniería Industrial	3	2	12	11	75	55	50	33	9	3	5	1
Ingeniería Mecánica	1	1	7	3	28	16	10	6	4	1	3	
División de Humanidades y Ciencias Sociales	1	1	9	3	76	42	65	39	35	25	32	14
Psicología	1	1	5	1	37	16	28	14	16	12	18	6
Comunicación Social y Period.			2	2	29	21	31	21	10	6	10	6
Filosofía y Humanidades			1		1				4	3	1	
Instituto de Estudios Económicos del Caribe												
Economía			1		9	5	6	4	5	4	3	2
Escuela de Arquitectura, Urbanismo y Diseño	1	1	4	2	42	33	38	29	11	5	11	4
Arquitectura			3	2	27	23	26	20	8	5	6	3
Diseño Gráfico			1		6	3	10	7	2		4	1
Diseño Industrial	1	1			9	7	2	2	1		1	
Inst. de Estudios en Educación			2	1	6	2	4	3	5	3	6	4
Licenciatura en Pedagogía Infantil			2	1	6	2	4	3	5	3	6	4
Música			2		4	2	6	4	5	3	6	3
Música			2		4	2	6	4	5	3	6	3
Total	14	10	152	73	736	419	541	301	192	95	224	63
Medicina especial												
Básico de Negocios Internacionales												
Básico profesional									2	1	7	3
Total general	14	10	152	73	736	419	541	301	194	96	231	66

2.1.6 Distribución de inscritos, matriculados nuevos, matriculados totales por género, serie 2011-2015

Tabla 20

Años	Inscritos		Mat. nuevos		Mat. totales	
	Hombres	Mujeres	Hombres	Mujeres	Hombres	Mujeres
2011-1	46%	54%	46%	54%	46%	54%
2011-2	48%	52%	49%	51%	46%	54%
2012-1	49%	51%	48%	52%	47%	53%
2012-2	48%	52%	46%	54%	46%	54%
2013-1	47%	53%	49%	51%	47%	53%
2013-2	50%	50%	51%	49%	47%	53%
2014-1	45%	55%	46%	54%	47%	53%
2014-2	47%	53%	48%	52%	46%	54%
2015-1	48%	52%	52%	48%	48%	52%
2015-2	48%	52%	50%	50%	48%	52%



2.1.7 Inscritos por género 2011-2015 I y II semestre

Tabla 21

Programa	I semestre										II semestre									
	2011		2012		2013		2014		2015		2011		2012		2013		2014		2015	
	M	F	M	F	M	F	M	F	M	F	M	F	M	F	M	F	M	F	M	F
Escuela de Negocios	168	289	165	223	287	388	255	386	346	464	97	89	105	141	167	151	163	160	160	124
Administración de Empresas	102	140	88	87	109	85	110	94	150	139	61	39	62	50	92	50	86	63	96	50
Negocios Internacionales	66	149	77	136	73	149	83	204	122	205	36	50	43	91	44	75	48	60	41	51
Contaduría Pública					105	154	62	88	74	120					31	26	29	37	23	23
División de Derecho, C. Política y Rel. Internacionales	122	150	128	167	114	154	146	315	225	410	35	48	42	54	66	54	68	85	101	107
Derecho	111	129	103	142	98	136	80	177	148	247	24	41	35	46	52	46	50	41	80	60
Ciencia Política y Gobierno	11	21	25	25	16	18	18	27	30	28	11	7	7	8	14	8	4	14	6	8
Relaciones Internacionales							48	111	47	135							14	30	15	39
División de Ciencias de la Salud	116	245	155	266	128	234	116	254	467	763	86	113	117	144	124	159	130	194	241	360
Medicina	109	151	144	179	123	171	109	192	445	615	81	94	115	124	117	145	120	158	190	252
Enfermería	7	94	11	87	5	63	7	62	22	148	5	19	2	20	7	14	10	36	8	41
Odontología																			43	67
División de Ingenierías	801	455	898	420	931	507	965	525	1.449	660	167	76	206	83	226	103	234	85	280	116
Ingeniería Civil	168	69	200	119	208	121	201	126	356	168	33	13	53	17	41	22	47	16	77	28
Ingeniería Eléctrica	48	16	122	37	80	28	75	38	101	39	10	3	7	3	17	5	18	7	16	1
Ingeniería Electrónica	98	28	90	24	112	33	104	25	142	38	22	2	17	4	23	5	22	2	18	6
Ingeniería Industrial	168	257	171	188	197	245	213	284	281	299	44	51	69	53	73	58	72	48	84	70
Ingeniería Mecánica	216	40	213	35	218	48	259	38	347	78	43	4	35	5	44	9	50	7	46	7
Ingeniería de Sistemas	103	45	102	17	116	32	113	14	222	38	15	3	25	1	28	4	25	5	39	4
División de Hum. y Ciencias Sociales	146	393	141	444	187	476	106	361	193	531	61	131	73	144	66	176	41	143	50	167
Psicología	31	153	37	171	42	190	35	201	65	326	12	58	21	46	13	67	17	83	18	86
Comunicación Social y Periodismo	46	116	29	112	52	134	49	144	67	166	16	42	20	51	20	65	11	51	18	64
Relaciones Internacionales	37	88	35	116	47	108					19	25	18	37	22	36				
Filosofía y Humanidades									28	17									2	5
Instituto de Estudios Económicos del Caribe																				
Economía	32	36	40	45	46	44	22	16	33	22	14	6	14	10	11	8	13	9	12	12
Escuela de Arquitectura, Urbanismo y Diseño	87	120	62	101	75	102	103	133	123	164	35	48	34	49	45	50	39	51	37	70
Arquitectura	36	39	21	32	40	44	41	42	65	96	17	11	15	19	21	22	17	28	27	43
Diseño Gráfico	26	45	24	40	24	34	32	56	39	41	13	17	10	13	13	18	12	14	7	16
Diseño Industrial	25	36	17	29	11	24	30	35	19	27	5	20	9	17	11	10	10	9	3	11
Instituto de Estudios en Educación	2	38	2	38	5	94	5	75	4	58		10		28	3	17	0	21	0	23
Licenciatura en Pedagogía Infantil	2	38	2	38	5	94	5	75	4	58		10		28	3	17		21		23
División de Ciencias Básicas	17	6	13	7	13	5	14	6	17	9										
Matemáticas	17	6	13	7	13	5	14	6	17	9										
Música	13	5	16	8	26	13	20	14	40	22	8	7	10	3	14	11	11	11	17	6
Música	13	5	16	8	26	13	20	14	40	22	8	7	10	3	14	11	11	11	17	6
Total I y II semestre	1.472	1.701	1.580	1.674	1.766	1.973	1.730	2.069	2.864	3.081	489	522	587	646	711	721	686	750	886	973
Básico Medicina/ Medicina especial					24	39	27	44	38	54										
Básico de Negocios Internacionales					11	4	7	9	7	21										
Básico profesional	2	3	5	2	5	4	2	6	8	5	5	4	7	4	3	2	1	11	6	3
Total general	3.178	3.261	3.826	3.894	6.078	1.020	1.244	1.437	1.448	1.868										

Nota: A partir del 5 de diciembre de 2013, bajo Resolución 112/2013, se modifica el nombre de la División de Ciencias Jurídicas por División de Derecho, Ciencia Política y Relaciones Internacionales, y se traslada el Programa de Relaciones Internacionales de la División de Hum. y Cs. Sociales a la División de Derecho, C. Política y Relaciones Internacionales.

2.1.8. Matriculados nuevos por género 2011 -2015 I y II semestre

Tabla 22

Programa	I semestre										II semestre									
	2011		2012		2013		2014		2015		2011		2012		2013		2014		2015	
	M	F	M	F	M	F	M	F	M	F	M	F	M	F	M	F	M	F	M	F
Escuela de Negocios	113	125	97	99	126	128	137	174	164	210	79	61	72	110	117	104	114	108	105	78
Administración de Empresas	73	71	58	36	65	34	62	46	76	67	51	27	42	37	68	40	67	48	67	35
Negocios Internacionales	40	54	39	63	36	57	48	89	45	87	28	34	30	73	30	48	34	42	25	35
Contaduría Pública					25	37	27	39	43	56					19	16	13	18	13	8
División de Derecho, C. Política y Rel. Internacionales	71	82	73	84	56	71	78	152	85	172	28	36	27	39	43	27	38	58	48	56
Derecho	65	67	62	71	46	64	39	85	42	91	20	30	23	34	35	25	27	27	40	33
Ciencia Política y Gobierno	6	15	11	13	10	7	11	13	14	15	8	6	4	5	8	2	2	9	2	5
Relaciones Internacionales							28	54	29	66							9	22	6	18
División de Ciencias de la Salud	52	114	66	104	59	86	52	102	62	123	55	66	62	75	52	76	67	77	86	109
Medicina	50	83	61	68	57	64	50	77	58	68	53	54	61	63	50	66	64	59	74	83
Enfermería	2	31	5	36	2	22	2	25	4	55	2	12	1	12	2	10	3	18	4	10
Odontología																			8	16
División de Ingenierías	334	171	398	195	420	184	412	186	698	268	126	58	130	51	146	58	151	55	178	78
Ingeniería Civil	74	25	92	59	113	45	102	53	170	75	23	13	33	12	25	10	27	11	50	20
Ingeniería Eléctrica	22	7	33	12	42	13	37	10	56	26	6	1	4	3	13	3	10	5	12	
Ingeniería Electrónica	41	12	45	13	43	13	42	6	74	20	17	2	11	3	12	3	13	1	13	2
Ingeniería Industrial	68	111	84	88	75	85	75	100	114	101	35	40	44	31	51	36	54	33	55	50
Ingeniería Mecánica	94	13	104	17	105	22	117	13	171	31	33	2	22	1	27	6	29		23	4
Ingeniería de Sistemas	35	3	40	6	42	6	39	4	113	15	12		16	1	18		18	5	25	2
División de Hum. y Ciencias Sociales	64	224	71	234	80	228	48	182	88	205	44	103	53	102	44	108	21	98	30	94
Psicología	9	96	17	90	17	86	17	101	28	111	8	48	18	33	10	43	6	51	10	40
Comunicación Social y Periodismo	20	57	14	57	18	72	21	67	31	79	12	35	15	38	12	38	4	43	10	46
Relaciones Internacionales	22	59	22	73	24	55					15	16	11	25	16	22				
Filosofía y Humanidades								8	5											3
Instituto de Estudios Económicos del Caribe																				
Economía	13	12	18	14	21	15	10	14	21	10	9	4	9	6	6	5	11	4	10	5
Escuela de Arquitectura, Urbanismo y Diseño	46	59	29	58	25	60	44	74	56	73	23	38	17	37	26	33	23	41	22	52
Arquitectura	20	20	11	21	13	25	15	20	26	39	12	11	8	14	14	13	11	23	17	36
Diseño Gráfico	9	21	11	23	7	19	13	28	19	22	7	14	4	11	6	12	6	10	3	8
Diseño Industrial	17	18	7	14	5	16	16	26	11	12	4	13	5	12	6	8	6	8	2	8
Instituto de Estudios en Educación	1	19		19	2	49	3	42	1	21		7		19	1	8	0	7	0	13
Licenciatura en Pedagogía Infantil	1	19		19	2	49	3	42	1	21		7		19	1	8		7		13
División de Ciencias Básicas	5	2	6	2	6	1	8	1	8	6										
Matemáticas	5	2	6	2	6	1	8	1	8	6										
Música	7	1	6	4	12	3	11	6	18	10	4	3	6		6	4	4	6	9	3
Música	7	1	6	4	12	3	11	6	18	10	4	3	6		6	4	4	6	9	3
Total I y II semestre	693	797	746	799	786	810	793	919	1.180	1.088	359	372	367	433	435	418	418	450	478	483
Básico Medicina/ Medicina especial	16	26	13	21	13	28	12	26	15	22										
Básico de Negocios Internacionales			5	21	7	2	5	7	3	7										
Básico profesional	2	3	5	2	4	3	2	3	6	2	4	3	7	4	3	2		6	3	1
Total general	1.537	1.612	1.612	1.653	1.767	2.323	738	811	858	874	965									

Nota: A partir del 5 de diciembre de 2013, bajo Resolución 112/2013, se modifica el nombre de la División de Ciencias Jurídicas por División de Derecho, Ciencia Política y Relaciones Internacionales, y se traslada el Programa de Relaciones Internacionales de la División de Hum. y Cs. Sociales a la División de Derecho, C. Política y Relaciones Internacionales.

2.1.9. Matriculados totales por género 2011-2015 I y II semestre

Tabla 23

Programa	I semestre										II semestre									
	2011		2012		2013		2014		2015		2011		2012		2013		2014		2015	
	M	F	M	F	M	F	M	F	M	F	M	F	M	F	M	F	M	F	M	F
Escuela de Negocios	892	1.006	872	956	902	980	1.007	1.057	1.127	1.179	870	974	861	972	939	997	1.037	1.060	1.128	1.154
Administración de Empresas	590	542	565	480	578	453	609	441	668	460	565	523	557	471	594	455	631	433	670	450
Negocios Internacionales	302	464	307	476	299	490	326	531	344	572	305	451	304	501	297	495	334	530	328	550
Contaduría Pública					25	37	72	85	115	147					48	47	72	97	130	154
División de Derecho, C. Política y Rel. Internacionales	331	457	350	473	354	471	565	867	552	916	328	460	335	465	356	442	545	830	554	862
Derecho	288	392	296	404	298	412	300	427	304	456	277	387	280	397	297	388	300	421	332	448
Ciencia Política y Gobierno	43	65	54	69	56	59	62	58	67	65	51	73	55	68	59	54	63	57	62	63
Relaciones Internacionales							203	382	181	395							182	352	160	351
División de Ciencias de la Salud	374	704	420	742	476	750	496	769	539	806	384	706	453	729	479	754	521	778	591	856
Medicina	359	499	407	540	465	581	482	615	523	636	373	513	440	564	467	602	505	633	566	678
Enfermería	15	205	13	202	11	169	14	154	16	170	11	193	13	165	12	152	16	145	17	162
Odontología																			8	16
División de Ingenierías	1.838	891	1.904	928	1.950	965	2.020	1.004	2.339	1.104	1.743	855	1.753	874	1.856	937	1.869	960	2.252	1.082
Ingeniería Civil	261	98	320	149	400	183	431	207	537	257	257	102	316	144	380	172	414	197	543	265
Ingeniería Eléctrica	163	41	161	51	173	57	188	61	207	78	159	43	148	45	177	55	165	56	200	72
Ingeniería Electrónica	291	83	266	79	246	78	238	67	261	74	263	78	234	77	226	73	218	66	233	66
Ingeniería Industrial	496	564	505	542	489	540	479	567	499	568	475	534	484	511	464	534	457	541	503	563
Ingeniería Mecánica	428	62	456	72	461	78	482	76	562	91	413	63	397	64	428	77	434	73	510	81
Ingeniería de Sistemas	199	43	196	35	181	29	202	26	273	36	176	35	174	33	181	26	181	27	263	35
División de Hum. y Ciencias Sociales	535	1.422	551	1.425	552	1.452	363	1.128	395	1.187	528	1.344	543	1.373	552	1.407	328	1.119	414	1.207
Psicología	88	490	85	518	105	540	103	605	113	642	79	502	94	512	107	551	102	611	123	654
Comunicación Social y Periodismo	147	412	147	412	154	442	158	450	160	475	142	380	146	397	149	421	136	445	171	481
Relaciones Internacionales	225	453	225	427	202	402					220	396	200	392	200	368				
Filosofía y Humanidades									11	5									13	7
Inst. de Estudios Econ. del Caribe																				
Economía	75	67	94	68	91	68	102	73	111	65	87	66	103	72	96	67	90	63	107	65
Escuela de Arquitectura, Urbanismo y Diseño	241	324	236	337	205	348	230	382	243	426	232	322	225	331	214	340	216	388	248	442
Arquitectura	20	20	45	53	58	89	86	121	111	169	35	32	50	66	69	99	91	135	122	194
Diseño Gráfico	126	188	122	172	96	150	87	151	79	163	117	181	113	160	95	140	77	159	77	159
Diseño Industrial	95	116	69	112	51	109	57	110	53	94	80	109	62	105	50	101	48	94	49	89
Instituto de Estudios en Educación	4	165	3	147	5	184	7	193	7	170	4	154	3	152	5	172	6	171	8	170
Licenciatura en Pedagogía Infantil	4	165	3	147	5	184	7	193	7	170	4	154	3	152	5	172	6	171	8	170
División de Ciencias Básicas	23	8	29	11	26	10	28	8	30	12	22	8	20	9	23	9	25	7	25	9
Matemáticas	23	8	29	11	26	10	28	8	30	12	22	8	20	9	23	9	25	7	25	9
Música	24	8	28	17	44	17	48	22	65	32	23	12	33	13	44	20	45	26	66	31
Música	24	8	28	17	44	17	48	22	65	32	23	12	33	13	44	20	45	26	66	31
Total I y II semestre	4.262	4.985	4.393	5.036	4.514	5.177	4.764	5.430	5.297	5.832	4.134	4.835	4.226	4.918	4.468	5.078	4.592	5.339	5.286	5.813
Básico Medicina/ Medicina especial	16	26	13	21	13	28	12	26	15	22										
Básico de Negocios Internacionales			5	21	7	2	5	7	3	7										
Básico profesional	2	3	5	2	4	3	2	3	6	2	4	3	7	4	3	2		6	3	1
Total general	9.294	9.496	9.748	10.249	11.184	8.976	9.155	9.551	9.937	11.103										

Nota: A partir del 5 de diciembre de 2013, bajo Resolución 112/2013, se modifica el nombre de la División de Ciencias Jurídicas por División de Derecho, Ciencia Política y Relaciones Internacionales, y se traslada el Programa de Relaciones Internacionales de la División de Hum. y Cs. Sociales a la División de Derecho, C. Política y Relaciones Internacionales.

2.1.10 Transferencias internas y externas

2.1.10.1 Transferencias internas según programa de origen y destino, año 2015

Tabla 24

I semestre	Programa-destino 2015-1																						
	Administración de Empresas	Arquitectura	Ciencia Política y Gobierno	Comunicación Social y Periodismo	Contaduría Pública	Derecho	Diseño Gráfico	Diseño Industrial	Economía	Filosofía y Humanidades	Ingeniería Civil	Ingeniería de Sistemas	Ingeniería Eléctrica	Ingeniería Electrónica	Ingeniería Industrial	Ingeniería Mecánica	Matemáticas	Música	Negocios Internacionales	Psicología	Relaciones Internacionales	Total	
Escuela de Negocios																							
Administración de Empresas				2		1			1										1				5
Negocios Internacionales	2								1												2		5
División de Derecho, C. Política y Rel. Internacionales																							
Derecho	1			2			1			1											3		8
Ciencia Política y Gobierno				3		1	1																5
Relaciones Internacionales	2	1	3	1		1			1	1													10
División de Ciencias de la Salud																							
Medicina						1														3	1		5
División de Ingenierías																							
Ingeniería Civil	2	1			1		1			1			1			2			1				10
Ingeniería Eléctrica									1	1			1										3
Ingeniería Electrónica	1						1				2	7							1				12
Ingeniería Industrial	10	1		1			1					1											14
Ingeniería Mecánica	2				1			1		3	1				2					1			11
Ingeniería de Sistemas					1										1				1				3
División de Hum. y Cs. Sociales																							
Psicología	1																	1					2
Comunicación Social									1											1			2
Inst. de Estudios Econ. del Caribe																							
Economía	4			1													1		1				7
Escuela de Arquitectura, Urbanismo y Diseño																							
Arquitectura				1																			1
Diseño Gráfico								1															1
Diseño Industrial																					1		1
Instituto de Estudios en Educación																							
Lic. en Pedagogía Infantil																				1			1
Música																							
Música	1																						1
Total	26	3	3	11	3	4	5	2	5	3	4	3	9	1	3	2	1	1	5	6	7	107	

Programa-origen 2014-2

Tabla 25

II semestre	Programa-destino 2015-2																			
	Administración de Empresas	Arquitectura	Ciencia Política y Gobierno	Comunicación Social y Periodismo	Contaduría Pública	Derecho	Diseño Gráfico	Economía	Ingeniería Civil	Ingeniería de Sistemas	Ingeniería Eléctrica	Ingeniería Electrónica	Ingeniería Industrial	Ingeniería Mecánica	Matemáticas	Negocios Internacionales	Odontología	Psicología	Relaciones Internacionales	Total
Escuela de Negocios																				
Administración de Empresas		1		2									1					2		6
Negocios Internacionales	4							1									1		1	7
Contaduría	2																	1		3
División de Derecho, C. Política y Rel. Internacionales																				
Derecho	1															1			1	3
Ciencia Política y Gobierno						2														2
Relaciones Internacionales			1		1															2
División de Ciencias de la Salud																				
Medicina					1	1				1	1		1				2	3		10
División de Ingenierías																				
Ingeniería Civil	2	3														1				6
Ingeniería Eléctrica					1			1				1								3
Ingeniería Electrónica	1										3							1		5
Ingeniería Industrial	11				2				3					2		1				19
Ingeniería Mecánica	1	1			1					1			1							5
Ingeniería de Sistemas															1					1
División de Hum. y Cs. Sociales																				
Psicología				1																1
Comunicación Social	1																1	1		3
Inst. de Estudios Econ. del Caribe																				
Economía	2																			2
Escuela de Arquitectura, Urbanismo y Diseño																				
Arquitectura							1													1
Diseño Gráfico		1		1																2
Diseño Industrial	1						1											1		3
Total	26	6	1	4	6	3	2	2	3	2	4	1	3	2	1	3	4	9	2	84

Programa-origen 2015-1

Distribución porcentual de estudiantes servidos por programa académico (puestos)
Semestre de 2015-1

Tabla 26

Departamentos académicos	Programas académicos													
	Escuela de Negocios	Administración de Empresas	Negocios Internacionales	Contaduría Pública	División de Derecho, C. Política y Rel. Inter.	Derecho	Ciencia Política y Gobierno	Relaciones Internacionales	División Cs. de la Salud	Medicina	Enfermería	División de Ingenierías	Ingeniería Civil	Ingeniería Eléctrica
Escuela de Negocios														
Dpto. de Finanzas y Organizaciones	34,2%	42,6%	24,1%	38,5%	1,1%	0,1%	0,3%	2,6%	0,3%		2,0%	0,6%	0,6%	0,6%
Dpto. de Mercadeo y Negocios Internacionales	15,5%	11,4%	24,2%	0,3%	0,3%		0,7%							
Subtotal	49,7%	54,0%	48,3%	38,7%	1,4%	0,1%	0,3%	3,3%	0,3%		2,0%	0,6%	0,6%	0,6%
Instituto de Estudios en Educación														
Dpto. de Educación	0,4%	0,1%	0,9%	0,1%	0,5%	0,6%	0,6%	0,3%	0,3%	0,1%	0,9%	0,5%	0,3%	0,5%
Subtotal	0,4%	0,1%	0,9%	0,1%	0,5%	0,6%	0,6%	0,3%	0,3%	0,1%	0,9%	0,5%	0,3%	0,5%
Instituto de Idiomas														
Dpto. de Español	0,4%	0,1%	0,9%	0,1%	0,5%	0,6%	0,6%	0,3%	0,3%	0,1%	0,9%	0,5%	0,3%	0,5%
Dpto. de Lenguas Extranjeras	0,4%	0,1%	0,9%	0,1%	0,5%	0,6%	0,6%	0,3%	0,3%	0,1%	0,9%	0,5%	0,3%	0,5%
Subtotal	19,8%	13,5%	25,8%	22,9%	17,4%	8,9%	14,0%	28,4%	7,5%	4,3%	22,5%	15,9%	17,7%	16,9%
División de Ingenierías														
Dpto. de Ingeniería Eléctrica y Electrónica	0,1%			0,8%	0,1%			0,1%				6,2%		29,6%
Dpto. de Ingeniería Mecánica												11,4%	7,5%	3,9%
Dpto. de Ingeniería Industrial	1,0%	2,0%	0,1%	0,1%								12,9%	4,6%	3,0%
Dpto. de Ingeniería Civil y Ambiental												14,0%	36,2%	7,1%
Dpto. de Ingeniería de Sistemas y Computación	0,2%	0,4%			0,9%			2,2%				7,1%	3,4%	3,3%
Sub-total	1,3%	2,4%	0,1%	0,8%	1,0%			2,3%				51,7%	51,6%	46,9%
División de Ciencias de la Salud														
Dpto. de Medicina									41,9%	49,5%	6,1%			
Dpto. de Enfermería									5,1%		29,2%			
Dpto. de Salud Pública				0,2%	0,1%		0,1%	0,2%	19,1%	20,4%	13,0%	0,1%		0,3%
Subtotal				0,2%	0,1%		0,1%	0,2%	66,1%	69,9%	48,3%	0,1%		0,3%
División de Humanidades y Ciencias Sociales														
Dpto. de Comunicación Social	0,1%		0,1%		0,1%									0,1%
Dpto. de Psicología	0,2%		0,4%		0,1%	0,1%			0,3%		1,8%			0,1%
Dpto. de Humanidades y Filosofía	3,1%	5,4%	0,7%	3,3%	4,1%	3,7%	3,4%	4,6%	8,1%	9,0%	3,7%	3,0%	1,7%	2,5%
Dpto. de Historia y Ciencias Sociales	1,7%	2,4%	0,7%	2,7%	4,7%	0,7%	15,0%	7,1%	1,8%	2,1%	0,4%	2,8%	2,3%	5,0%
Instituto de Estudios Económicos del Caribe														
Dpto. de Economía	6,1%	6,1%	5,3%	9,2%	3,4%	1,2%	6,7%	5,3%				0,6%	0,1%	0,1%
Subtotal	11,2%	13,8%	7,2%	15,1%	12,3%	5,7%	25,3%	17,2%	10,2%	11,2%	5,9%	6,4%	4,2%	7,8%
División de Derecho, C. Política y Relaciones Internacionales														
Dpto. de Derecho	2,9%	2,1%	4,0%	2,5%	43,3%	80,6%	11,7%	6,1%						
Dpto. de C. Política y Relaciones Internacionales	0,8%		1,8%	0,1%	20,0%	0,5%	39,5%	38,8%						
Subtotal	3,7%	2,1%	5,7%	2,6%	63,3%	81,1%	51,3%	44,9%						
División de Ciencias Básicas														
Dpto. de Matemáticas y Estadística	13,4%	13,7%	12,0%	17,1%	3,8%	3,5%	8,2%	3,1%	3,5%	2,8%	7,0%	17,4%	17,7%	18,8%
Dpto. de Física				0,1%				0,1%				5,4%	5,0%	7,1%
Dpto. de Química y Biología	0,3%	0,2%		2,1%				0,1%	11,6%	11,3%	13,1%	1,8%	2,8%	1,1%
Subtotal	13,7%	13,9%	12,0%	19,4%	3,9%	3,5%	8,2%	3,3%	15,2%	14,1%	20,1%	24,6%	25,5%	27,0%
Escuela de Arquitectura, Urbanismo y Diseño														
Dpto. de Arq. y Urbanismo				0,1%					0,4%	0,4%	0,2%	0,1%	0,1%	
Dpto. de Diseño														
Subtotal				0,1%					0,4%	0,4%	0,2%	0,1%	0,1%	
Música														
Dpto. de Música				0,1%								0,1%		
Subtotal				0,1%								0,1%		
Total programas regulares	100%	100%	100%	100%	100%	100%	100%	100%	100%	100%	100%	100%	100%	100%

Ingeniería Electrónica	Ingeniería Industrial	Ingeniería Mecánica	Ingeniería de Sistemas	División de Hum. y Ciencias Sociales	Psicología	Comunicación Social	Filosofía y Humanidades	Economía	Escuela de Arquitectura, Urbanismo y Diseño	Arquitectura	Diseño Gráfico	Diseño Industrial	Instituto de Estudios en Educación	Lic. en Pedagogía Infantil	División de Ciencias Básicas	Matemáticas	Música	Música	Total
0,8%	0,7%	0,5%	0,8%	1,0%	0,7%	1,2%		1,7%	1,6%	0,7%	3,4%	0,1%	0,2%	0,2%	1,3%	1,3%	0,7%	0,7%	8,1%
				0,0%				0,3%	0,6%		1,7%								3,5%
0,8%	0,7%	0,5%	0,8%	1,0%	0,7%	1,2%		2,1%	2,3%	0,7%	5,0%	0,1%	0,2%	0,2%	1,3%	1,3%	0,7%	0,7%	11,5%
0,5%	0,8%	0,3%	0,3%	1,4%	2,1%	0,7%			0,4%	0,6%	0,3%	0,1%	66,4%	66,4%			0,1%	0,1%	1,7%
0,5%	0,8%	0,3%	0,3%	1,4%	2,1%	0,7%			0,4%	0,6%	0,3%	0,1%	66,4%	66,4%			0,1%	0,1%	1,7%
0,5%	0,8%	0,3%	0,3%	1,4%	2,1%	0,7%			0,4%	0,6%	0,3%	0,1%	66,4%	66,4%			0,1%	0,1%	1,7%
0,5%	0,8%	0,3%	0,3%	1,4%	2,1%	0,7%			0,4%	0,6%	0,3%	0,1%	66,4%	66,4%			0,1%	0,1%	1,7%
16,2%	13,6%	15,8%	18,1%	15,2%	12,6%	18,6%	23,0%	13,9%	13,2%	15,2%	13,5%	8,2%	13,4%	13,4%	15,4%	15,4%	13,6%	13,6%	15,9%
37,8%	0,1%	1,2%	0,3%	0,2%	0,1%	0,4%		0,3%	0,7%	1,5%	0,3%				0,9%	0,9%	0,4%	0,4%	2,0%
0,2%	6,4%	38,2%								0,1%					1,8%	1,8%			3,5%
2,8%	35,1%	2,8%	2,6%	0,0%	0,1%			0,1%	0,9%	0,8%		3,2%			2,2%	2,2%			4,2%
5,5%	7,9%	9,4%							4,6%	8,5%		4,8%			1,3%	1,3%			4,6%
2,7%	3,5%	2,8%	45,2%	0,1%	0,0%	0,1%			0,1%	0,1%	0,1%		0,1%	0,1%	7,0%	7,0%			2,4%
49,0%	53,2%	54,5%	48,1%	0,3%	0,2%	0,5%		0,5%	6,3%	10,9%	0,3%	8,0%	0,1%	0,1%	13,2%	13,2%	0,4%	0,4%	16,8%
																			3,8%
				0,1%	0,3%														0,5%
0,3%				0,4%	0,6%	0,4%			0,3%	0,1%	0,6%		0,1%	0,1%			0,3%	0,3%	1,8%
0,3%	0,1%			0,6%	0,9%	0,4%			0,3%	0,1%	0,6%		0,1%	0,1%			0,3%	0,3%	6,1%
		0,1%		26,1%	0,1%	64,6%			2,9%	0,2%	7,2%	0,4%							4,2%
0,1%	0,1%			31,6%	63,7%	0,2%			1,5%	1,7%	1,9%	0,1%	4,6%	4,6%					5,1%
3,9%	3,8%	2,8%	3,5%	5,7%	4,6%	5,6%	56,3%	7,1%	5,9%	2,3%	9,3%	7,3%	6,8%	6,8%	9,3%	9,3%	2,0%	2,0%	4,3%
4,1%	2,9%	2,2%	1,5%	5,6%	6,7%	5,1%	20,7%	0,1%	4,2%	2,6%	4,6%	6,8%	3,3%	3,3%	3,1%	3,1%	0,7%	0,7%	3,2%
0,1%	1,8%	0,1%	0,1%	5,6%	0,2%	0,3%		58,3%	0,1%	0,1%		0,4%	0,3%	0,3%	2,6%	2,6%	0,1%	0,1%	2,9%
8,2%	8,5%	5,2%	5,0%	74,6%	75,3%	75,7%	77,0%	65,5%	14,6%	6,9%	23,1%	15,1%	15,0%	15,0%	15,0%	15,0%	2,9%	2,9%	19,8%
																			6,6%
				0,1%	0,1%	0,1%		0,1%	0,5%	1,0%	0,1%		0,1%	0,1%					3,0%
				0,1%	0,1%	0,1%		0,2%	0,5%	1,0%	0,1%		0,1%	0,1%					9,6%
17,5%	14,7%	18,2%	22,4%	4,0%	3,5%	1,8%		16,9%	5,0%	5,1%	3,4%	7,9%	2,3%	2,3%	45,8%	45,8%	1,7%	1,7%	10,2%
6,6%	5,7%	4,8%	4,2%	0,0%				0,3%	0,8%	0,2%	0,2%	3,6%			8,8%	8,8%	0,1%	0,1%	1,8%
0,6%	2,4%	0,8%	1,0%	2,5%	4,4%	0,7%		0,6%	0,8%	0,7%	1,2%		2,4%	2,4%	0,4%	0,4%	0,7%	0,7%	2,2%
24,7%	22,8%	23,7%	27,6%	6,6%	7,9%	2,5%		17,8%	6,6%	6,0%	4,8%	11,5%	4,6%	4,6%	55,1%	55,1%	2,6%	2,6%	14,2%
0,2%	0,1%			0,1%	0,1%				25,0%	58,2%		0,1%	0,1%	0,1%					1,6%
			0,1%	0,1%	0,1%	0,3%			30,8%	0,3%	52,0%	56,8%							1,9%
0,2%	0,1%		0,1%	0,2%	0,2%	0,3%			55,7%	58,5%	52,0%	57,0%	0,1%	0,1%					3,6%
0,1%	0,3%				0,0%				0,1%	0,1%	0,1%		0,1%	0,1%			79,4%	79,4%	0,9%
0,1%	0,3%				0,0%				0,1%	0,1%	0,1%		0,1%	0,1%			79,4%	79,4%	0,9%
100%	100%	100%	100%	100%	100%	100%	100%	100%	100%	100%	100%	100%	100%	100%	100%	100%	100%	100%	100%

**Distribución porcentual de estudiantes servidos por programa académico (puestos)
Semestre de 2015-2**

Tabla 27

Departamentos académicos	Programas académicos														
	Escuela de Negocios	Administración de Empresas	Negocios Internacionales	Contaduría Pública	División de Derecho, C. Política y Rel. Inter.	Derecho	Ciencia Política y Gobierno	Relaciones Internacionales	División Cs. de la Salud	Medicina	Enfermería	Odontología	División de Ingenierías	Ingeniería Civil	Ingeniería Eléctrica
Escuela de Negocios															
Dpto. de Finanzas y Organizaciones	32,7%	40,7%	21,7%	38,7%	0,3%		0,1%	0,7%	0,1%		0,4%	0,7%	0,6%	0,3%	0,1%
Dpto. de Mercadeo y Negocios Internacionales	15,4%	11,6%	24,9%	0,3%	0,2%			0,4%							
Subtotal	48,1%	52,2%	46,6%	39,0%	0,4%		0,1%	1,1%	0,1%		0,4%	0,7%	0,6%	0,3%	0,1%
Instituto de Estudios en Educación															
Dpto. de Educación	0,5%	0,3%	0,7%	0,2%	0,4%	0,4%		0,6%	0,6%	0,7%	0,3%		0,5%	0,4%	0,3%
Subtotal	0,5%	0,3%	0,7%	0,2%	0,4%	0,4%		0,6%	0,6%	0,7%	0,3%		0,5%	0,4%	0,3%
Instituto de Idiomas															
Dpto. de Español	4,4%	4,3%	3,6%	7,0%	3,7%	3,2%	4,8%	4,0%	1,5%		7,0%	16,2%	6,0%	5,5%	6,2%
Dpto. de Lenguas Extranjeras	15,5%	9,2%	22,9%	14,4%	14,7%	8,3%	7,6%	24,7%	5,7%	3,9%	14,5%	2,9%	8,9%	9,9%	10,0%
Subtotal	19,9%	13,5%	26,5%	21,4%	18,3%	11,5%	12,4%	28,7%	7,2%	3,9%	21,5%	19,1%	14,9%	15,4%	16,1%
División de Ingenierías															
Dpto. de Ingeniería Eléctrica y Electrónica	0,1%	0,1%		0,3%				0,1%					6,3%	0,2%	30,0%
Dpto. de Ingeniería Mecánica													12,9%	7,7%	1,6%
Dpto. de Ingeniería Industrial	0,7%	1,4%	0,2%	0,1%	0,1%	0,1%		0,1%	0,1%	0,3%			12,9%	6,1%	4,9%
Dpto. de Ingeniería Civil y Ambiental													10,9%	31,0%	3,0%
Dpto. de Ingeniería de Sistemas y Computación	0,1%	0,1%		0,1%	0,8%		0,1%	1,9%					8,7%	6,0%	6,7%
Subtotal	0,9%	1,6%	0,2%	0,6%	0,9%	0,1%	0,1%	2,1%	0,1%	0,0%	0,3%		51,7%	50,9%	46,3%
División de Ciencias de la Salud															
Dpto. de Medicina									44,1%	51,5%	12,8%				
Dpto. de Enfermería								0,1%	6,0%	36,8%					
Dpto. de Odontología									1,9%	8,9%	17,6%				
Dpto. de Salud Pública	0,0%			0,2%	0,1%			0,2%	15,8%	19,4%			0,1%	0,1%	0,1%
Subtotal	0,0%			0,2%	0,1%			0,3%	67,9%	70,9%	58,5%	17,6%	0,1%	0,1%	0,1%
División de Humanidades y Ciencias Sociales															
Dpto. de Comunicación Social	0,1%		0,1%	0,1%	0,1%			0,3%					0,0%		
Dpto. de Psicología	0,2%		0,3%	0,3%	0,3%	0,3%	0,4%	0,2%	0,4%	2,5%			0,1%	0,0%	0,3%
Dpto. de Humanidades y Filosofía	3,8%	4,5%	2,1%	6,4%	3,1%	2,2%	4,3%	4,0%	7,6%	8,0%	6,6%		3,7%	2,3%	4,5%
Dpto. de Historia y Ciencias Sociales	3,6%	3,7%	2,9%	5,6%	4,2%	0,6%	9,4%	7,8%	2,2%	1,8%	2,3%	15,4%	3,1%	3,0%	4,6%
Instituto de Estudios Económicos del Caribe															
Dpto. de Economía	6,5%	7,4%	6,0%	5,2%	4,4%	0,9%	9,0%	8,0%			0,1%		0,7%	0,2%	0,8%
Subtotal	14,1%	15,5%	11,4%	17,6%	12,2%	4,0%	23,1%	20,4%	9,9%	9,8%	11,5%	15,4%	7,7%	5,5%	10,2%
División de Derecho, C. Política y Relaciones Internacionales															
Dpto. de Derecho	2,5%	2,3%	2,2%	3,8%	45,1%	81,0%	13,1%	5,4%							
Dpto. de C. Política y Relaciones Internacionales	0,5%		1,2%		18,9%	0,3%	44,8%	37,3%							
Subtotal	3,0%	2,3%	3,4%	3,8%	64,0%	81,3%	57,9%	42,7%							
División de Ciencias Básicas															
Dpto. Matemáticas y Estadística	13,0%	14,0%	11,0%	15,5%	3,5%	2,6%	6,0%	4,1%	2,5%	2,6%	2,3%		12,5%	12,3%	12,0%
Dpto. Física				0,2%									8,9%	8,8%	12,4%
Dpto. Química y Biología	0,3%	0,2%		1,3%	0,0%		0,1%	0,1%	11,6%	11,9%	5,0%	47,1%	2,8%	6,1%	2,1%
Subtotal	13,3%	14,3%	11,0%	16,9%	3,5%	2,6%	6,1%	4,2%	14,1%	14,5%	7,3%	47,1%	24,2%	27,2%	26,5%
Escuela de Arquitectura, Urbanismo y Diseño															
Dpto. Arq. y Urbanismo	0,1%	0,1%	0,1%	0,2%			0,1%		0,1%	0,1%			0,1%	0,1%	0,1%
Dpto. Diseño															
Subtotal	0,1%	0,1%	0,1%	0,2%			0,1%		0,1%	0,1%	0,1%		0,1%	0,1%	0,1%
Música															
Dpto. Música	0,0%	0,1%											0,0%	0,0%	0,2%
Subtotal	0,0%	0,1%											0,0%	0,0%	0,2%
Total programas regulares	100%	100%	100%	100%	100%	100%	100%	100%	100%	100%	100%	100%	100%	100%	100%

Ingeniería Electrónica	Ingeniería Industrial	Ingeniería Mecánica	Ingeniería de Sistemas	División de Hum. y Ciencias Sociales	Psicología	Comunicación Social	Filosofía y Humanidades	Economía	Escuela de Arquitectura, Urbanismo y Diseño	Arquitectura	Diseño Gráfico	Diseño Industrial	Instituto de Estudios en Educación	Lic. en Pedagogía Infantil	División de Ciencias Básicas	Matemáticas	Música	Música	Total		
0,3%	1,0%	0,6%	0,6%	1,0%	1,2%	0,8%		1,0%	2,0%	2,0%	2,8%		1,2%	1,2%	1,2%	1,2%	0,6%	0,6%	7,6%		
									0,5%		1,2%	0,3%							3,4%		
0,3%	1,0%	0,6%	0,6%	1,0%	1,2%	0,8%		1,0%	2,4%	2,0%	4,0%	0,3%	1,2%	1,2%	1,2%	1,2%	0,6%	0,6%	11,0%		
0,5%	0,8%	0,3%	0,4%	1,1%	1,8%	0,6%			0,2%	0,1%	0,4%		63,1%	63,1%					0,1%	0,1%	1,6%
0,5%	0,8%	0,3%	0,4%	1,1%	1,8%	0,6%			0,2%	0,1%	0,4%		63,1%	63,1%					0,1%	0,1%	1,6%
5,6%	5,5%	6,3%	8,6%	6,9%	4,7%	9,7%	14,7%	5,6%	4,8%	6,8%	4,6%		3,8%	3,8%	5,2%	5,2%	6,0%	6,0%	4,9%		
9,5%	7,8%	8,6%	9,1%	8,6%	8,0%	9,4%	11,0%	8,4%	8,7%	9,0%	8,4%	8,6%	10,4%	10,4%	8,1%	8,1%	6,0%	6,0%	10,7%		
15,2%	13,3%	14,9%	17,7%	15,6%	12,7%	19,0%	25,7%	14,0%	13,5%	15,8%	12,9%	8,6%	14,2%	14,2%	13,3%	13,3%	11,9%	11,9%	15,7%		
41,1%	0,5%	1,6%	0,2%	0,3%	0,1%	0,4%		1,0%	0,6%	0,6%	0,9%		0,1%	0,1%	0,6%	0,6%			2,0%		
0,1%	9,0%	43,9%							0,1%	0,2%					1,2%	1,2%			3,8%		
4,8%	31,5%	3,3%	2,7%	0,1%	0,2%	0,1%			1,3%	1,6%	0,1%	2,9%			0,6%	0,6%			4,1%		
1,3%	6,5%	3,4%	0,1%						4,2%	8,0%		2,4%			1,2%	1,2%			3,5%		
6,2%	4,9%	6,6%	37,8%	0,1%	0,1%			0,1%							11,6%	11,6%	0,1%	0,1%	2,8%		
53,6%	52,4%	58,8%	40,8%	0,5%	0,3%	0,5%		1,1%	6,1%	10,4%	0,9%	5,3%	0,1%	0,1%	15,0%	15,0%	0,1%	0,1%	16,3%		
																			4,2%		
	0,1%			0,2%	0,4%				0,1%	0,1%									0,6%		
																			0,2%		
0,3%	0,1%		0,2%	0,3%	0,1%	0,4%		0,5%	0,3%	0,5%	0,2%								1,6%		
0,3%	0,1%		0,2%	0,4%	0,5%	0,4%		0,5%	0,4%	0,7%	0,2%								6,7%		
0,3%	0,1%			26,2%	0,1%	63,9%			2,4%	0,2%	6,1%	0,3%							4,3%		
	0,1%	0,1%	0,2%	30,2%	61,7%	0,5%			2,7%	2,9%	3,9%		5,6%	5,6%	0,6%	0,6%	0,3%	0,3%	5,1%		
5,3%	5,0%	2,6%	3,8%	6,4%	5,6%	5,5%	70,6%	6,5%	7,3%	3,3%	13,4%	5,4%	5,8%	5,8%	6,4%	6,4%	2,8%	2,8%	4,7%		
2,1%	3,2%	1,7%	6,1%	5,2%	6,9%	4,4%	0,9%		3,0%	2,2%	3,0%	5,1%	5,6%	5,6%	10,4%	10,4%	0,9%	0,9%	3,6%		
0,3%	1,7%		0,2%	5,8%	0,1%	0,5%	0,9%	59,2%	0,1%	0,1%	0,2%	0,2%			4,0%	4,0%			3,2%		
8,0%	10,0%	4,4%	10,3%	73,8%	74,4%	74,8%	72,5%	65,8%	15,6%	8,7%	26,6%	11,0%	17,0%	17,0%	21,4%	21,4%	4,0%	4,0%	20,9%		
				0,1%	0,2%	0,1%	1,8%												6,8%		
				0,1%		0,1%		0,2%				0,2%							2,7%		
				0,2%	0,2%	0,2%	1,8%	0,2%				0,2%							9,5%		
10,0%	12,1%	11,3%	19,2%	4,0%	4,1%	1,3%		15,8%	4,0%	4,8%	1,7%	6,5%	2,6%	2,6%	47,4%	47,4%	1,0%	1,0%	8,3%		
10,0%	7,8%	8,6%	9,5%	0,1%		0,1%		0,3%	0,8%	0,1%		4,8%			1,7%	1,7%			2,7%		
1,9%	2,3%	0,9%	1,1%	3,0%	4,6%	1,6%		1,3%	0,7%	0,5%	1,3%	0,2%	1,8%	1,8%			1,4%	1,4%	2,6%		
21,9%	22,2%	20,8%	29,7%	7,0%	8,6%	3,0%		17,4%	5,6%	5,4%	3,0%	11,5%	4,4%	4,4%	49,1%	49,1%	2,4%	2,4%	13,7%		
0,1%			0,3%	0,2%	0,2%	0,2%			26,9%	56,8%	0,6%	0,3%							1,8%		
				0,2%		0,5%			29,2%	0,1%	51,3%	62,8%							1,9%		
0,1%			0,3%	0,4%	0,2%	0,7%			56,1%	56,9%	51,9%	63,1%							3,7%		
	0,1%			0,0%	0,1%														80,8%	80,8%	1,0%
	0,1%			0,0%	0,1%														80,8%	80,8%	1,0%
100%	100%	100%	100%	100%	100%	100%	100%	100%	100%	100%	100%	100%	100%	100%	100%	100%	100%	100%	100%	100%	

**Distribución porcentual de estudiantes (puestos) por departamento académico (oferta de cursos)
Semestre 2015-1**

Tabla 28

Departamentos académicos	Programas académicos													
	Escuela de Negocios	Administración de Empresas	Negocios Internacionales	Contaduría Pública	División de Derecho, C. Política y Rel. Inter.	Derecho	Ciencia Política y Gobierno	Relaciones Internacionales	División Cs. de la Salud	Medicina	Enfermería	División de Ingenierías	Ingeniería Civil	Ingeniería Eléctrica
Escuela de Negocios														
Dpto. de Finanzas y Organizaciones	91,9%	52,2%	27,4%	12,3%	1,9%	0,1%		1,8%	0,4%		0,4%	2,4%	0,5%	0,2%
Dpto. de Mercadeo y Negocios Internacionales	97,5%	32,7%	64,7%	0,2%	1,1%			1,1%						
Subtotal	93,6%	46,4%	38,6%	8,7%	1,7%			1,6%	0,3%		0,3%	1,7%	0,4%	0,1%
Instituto de Estudios en Educación														
Dpto. de Educación	5,6%	0,8%	4,6%	0,2%	3,8%	2,4%	0,5%	0,9%	1,4%	0,6%	0,9%	8,8%	1,1%	0,8%
Subtotal	5,6%	0,8%	4,6%	0,2%	3,8%	2,4%	0,5%	0,9%	1,4%	0,6%	0,9%	8,8%	1,1%	0,8%
Instituto de Idiomas														
Dpto. de Español	21,3%	9,8%	7,2%	4,3%	6,8%	0,3%	1,4%	5,1%	2,6%		2,6%	39,8%	10,1%	3,4%
Dpto. de Lenguas Extranjeras	29,8%	7,9%	18,4%	3,5%	18,8%	5,4%	1,0%	12,4%	5,0%	2,9%	2,1%	26,7%	7,4%	2,3%
Subtotal	27,2%	8,5%	15,0%	3,7%	15,1%	3,8%	1,1%	10,1%	4,2%	2,0%	2,2%	30,7%	8,2%	2,7%
División de Ingenierías														
Dpto. de Ingeniería Eléctrica y Electrónica	1,2%	0,2%	0,1%	1,0%	0,4%			0,4%				93,9%		36,5%
Dpto. de Ingeniería Mecánica												99,7%	15,7%	2,7%
Dpto. de Ingeniería Industrial	4,9%	4,6%	0,3%									93,3%	8,0%	1,8%
Dpto. de Ingeniería Civil y Ambiental												93,7%	58,3%	3,9%
Dpto. de Ingeniería de Sistemas y Computación	1,8%	1,8%			5,2%	0,1%		5,1%				91,4%	10,4%	3,5%
Subtotal	1,7%	1,4%	0,1%	0,1%	0,8%			0,8%				94,6%	22,8%	7,0%
División de Ciencias de la Salud														
Dpto. de Medicina									100,0%	97,4%	2,6%			
Dpto. de Enfermería	0,3%		0,3%		0,3%			0,3%	94,6%		94,6%	0,3%		
Dpto. de Salud Pública	0,3%			0,3%	0,8%	0,1%	0,1%	0,6%	92,9%	81,8%	11,2%	1,2%	0,1%	0,4%
Subtotal	0,1%			0,1%	0,3%			0,2%	97,4%	84,9%	12,5%	0,4%		0,1%
División de Humanidades y Ciencias Sociales														
Dpto. de Comunicación Social	0,3%		0,3%		0,3%			0,2%				0,2%		
Dpto. de Psicología	0,7%		0,7%		0,3%	0,1%		0,2%	0,5%		0,5%	0,2%		
Dpto. de Humanidades y Filosofía	15,8%	12,4%	1,4%	2,0%	13,0%	5,9%	1,0%	6,1%	17,0%	15,6%	1,4%	21,2%	3,0%	1,5%
Dpto. de Historia y Ciencias Sociales	11,6%	7,4%	2,1%	2,1%	20,0%	1,5%	6,0%	12,5%	5,1%	4,9%	0,2%	26,3%	5,3%	3,9%
Instituto de Estudios Económicos del Caribe														
Dpto. de Economía	46,3%	21,0%	17,1%	8,3%	16,2%	2,8%	3,0%	10,4%				6,6%	0,3%	0,1%
Subtotal	12,3%	6,9%	3,4%	2,0%	8,6%	2,0%	1,7%	4,9%	4,7%	4,2%	0,5%	9,9%	1,6%	1,0%
División de Derecho, C. Política y Relaciones Internacionales														
Dpto. de Derecho	9,7%	3,2%	5,6%	1,0%	90,2%	82,7%	2,3%	5,2%						
Dpto. de C. Política y Relaciones Internacionales	5,6%		5,5%	0,1%	92,7%	1,1%	17,3%	74,2%				0,1%		
Subtotal	8,4%	2,2%	5,5%	0,7%	91,0%	57,4%	7,0%	26,6%						
División de Ciencias Básicas														
Dpto. de Matemáticas y Estadística	28,4%	13,3%	10,8%	4,3%	5,1%	2,3%	1,0%	1,7%	3,1%	2,0%	1,1%	52,1%	12,8%	4,6%
Dpto. de Física	0,3%	0,1%	0,2%	0,2%	0,2%			0,2%				94,2%	20,9%	10,1%
Dpto. de Química y Biología	3,5%	0,9%	0,1%	2,5%	0,2%			0,2%	48,2%	38,6%	9,6%	25,5%	9,6%	1,3%
Subtotal	21,1%	9,7%	7,8%	3,5%	3,7%	1,7%	0,8%	1,3%	9,6%	7,4%	2,3%	53,2%	13,3%	4,8%
Escuela de Arquitectura, Urbanismo y Diseño														
Dpto. de Arq. y Urbanismo	0,5%	0,2%	0,1%	0,2%	0,1%			0,1%	2,0%	1,8%	0,2%	1,1%	0,5%	
Dpto. de Diseño					0,2%			0,2%				0,1%		
Subtotal	0,2%	0,1%		0,1%	0,1%				0,9%	0,8%	0,1%	0,6%	0,2%	
Música														
Dpto. de Música	0,3%	0,2%		0,2%	0,3%	0,2%		0,2%				3,3%	0,2%	
Subtotal	0,3%	0,2%		0,2%	0,3%	0,2%		0,2%				3,3%	0,2%	
Total programas regulares	21,7%	9,9%	9,2%	2,6%	13,7%	6,8%	1,3%	5,7%	9,0%	7,4%	1,6%	30,7%	7,4%	2,5%

Ingeniería Electrónica	Ingeniería Industrial	Ingeniería Mecánica	Ingeniería de Sistemas	División de Hum. y Ciencias Sociales	Psicología	Comunicación Social	Filosofía y Humanidades	Economía	Escuela de Arquitectura, Urbanismo y Diseño	Arquitectura	Diseño Gráfico	Diseño Industrial	Instituto de Estudios en Educación	Lic. en Pedagogía Infantil	División de Cs. Básicas	Matemáticas	Música	Música	Total	
0,3%	0,8%	0,4%	0,3%	1,9%	0,6%	0,9%		0,3%	1,3%	0,2%	1,0%				0,1%	0,1%	0,1%	0,1%	100%	
				0,2%				0,1%	1,1%		1,1%									100%
0,2%	0,6%	0,3%	0,2%	1,4%	0,4%	0,7%		0,3%	1,2%	0,2%	1,0%						0,1%	0,1%	100%	
0,9%	4,4%	1,0%	0,6%	12,1%	9,5%	2,6%			1,5%	0,9%	0,5%	0,1%	66,7%	66,7%			0,1%	0,1%	100%	
0,9%	4,4%	1,0%	0,6%	12,1%	9,5%	2,6%			1,5%	0,9%	0,5%	0,1%	66,7%	66,7%			0,1%	0,1%	100%	
3,6%	9,9%	7,9%	4,9%	20,6%	6,8%	11,8%	0,5%	1,6%	5,8%	3,5%	2,3%		1,0%	1,0%	0,5%	0,5%	1,5%	1,5%	100%	
2,6%	6,9%	5,0%	2,5%	12,2%	5,7%	5,3%	0,1%	1,1%	4,9%	2,1%	1,9%	0,9%	1,7%	1,7%	0,3%	0,3%	0,7%	0,7%	100%	
2,9%	7,8%	5,9%	3,2%	14,8%	6,1%	7,3%	0,2%	1,2%	5,2%	2,5%	2,0%	0,6%	1,5%	1,5%	0,4%	0,4%	1,0%	1,0%	100%	
52,7%	0,6%	3,5%	0,4%	1,9%	0,3%	1,3%		0,2%	2,3%	1,9%	0,3%				0,2%	0,2%	0,2%	0,2%	100%	
0,1%	16,8%	64,3%													0,2%	0,2%			100%	
1,9%	76,0%	3,9%	1,7%	0,2%	0,1%				1,4%	0,5%		0,9%			0,2%	0,2%			100%	
3,4%	15,9%	12,2%							6,2%	5,0%		1,2%			0,1%	0,1%			100%	
3,2%	13,6%	7,1%	53,6%	0,3%	0,1%	0,2%			0,1%	0,1%	0,1%		0,1%	0,1%	1,1%	1,1%			100%	
8,3%	29,1%	19,3%	8,1%	0,3%	0,1%	0,2%			2,4%	1,7%		0,6%			0,3%	0,3%			100%	
																			100%	
	0,3%			4,3%	4,3%														100%	
0,4%	0,2%			3,6%	2,4%	1,2%			1,0%	0,2%	0,8%		0,1%	0,1%			0,2%	0,2%	100%	
0,1%	0,1%			1,4%	1,1%	0,4%			0,3%	0,1%	0,2%						0,1%	0,1%	100%	
		0,1%		95,0%	0,2%	94,8%			4,3%	0,2%	4,0%	0,1%							100%	
0,1%	0,1%			95,0%	94,8%	0,2%			1,8%	0,9%	0,9%		1,6%	1,6%					100%	
2,6%	8,0%	3,8%	2,3%	20,5%	8,2%	8,0%	1,9%	2,4%	8,6%	1,4%	5,1%	2,0%	2,7%	2,7%	0,8%	0,8%	0,5%	0,5%	100%	
3,6%	8,2%	4,1%	1,3%	26,6%	15,8%	9,8%	0,9%	0,1%	8,0%	2,1%	3,4%	2,5%	1,8%	1,8%	0,4%	0,4%	0,3%	0,3%	100%	
0,1%	5,8%	0,3%	0,1%	30,1%	0,6%	0,6%		28,9%	0,2%	0,1%		0,2%	0,2%	0,2%	0,3%	0,3%	0,1%	0,1%	100%	
1,2%	3,9%	1,5%	0,7%	58,2%	29,2%	23,8%	0,6%	4,7%	4,6%	0,9%	2,8%	0,9%	1,3%	1,3%	0,3%	0,3%	0,2%	0,2%	100%	
																			100%	
		0,1%		0,1%	0,4%	0,2%		0,1%	1,0%	0,9%	0,1%		0,1%	0,1%					100%	
				0,2%	0,1%	0,1%			0,3%	0,3%									100%	
4,8%	13,1%	10,5%	6,2%	6,0%	2,6%	1,1%		2,4%	3,0%	1,3%	0,8%	0,9%	0,4%	0,4%	1,7%	1,7%	0,2%	0,2%	100%	
10,7%	29,8%	16,1%	6,7%	0,4%		0,1%		0,3%	3,0%	0,3%	0,3%	2,4%			1,9%	1,9%	0,1%	0,1%	100%	
0,8%	10,2%	2,1%	1,4%	18,1%	15,7%	2,0%		0,4%	2,3%	0,9%	1,4%		1,9%	1,9%	0,1%	0,1%	0,4%	0,4%	100%	
4,9%	14,8%	9,9%	5,5%	7,2%	4,3%	1,1%		1,8%	2,9%	1,1%	0,8%	1,0%	0,6%	0,6%	1,4%	1,4%	0,2%	0,2%	100%	
0,3%	0,3%			0,6%	0,5%	0,1%			95,6%	95,5%		0,1%	0,1%	0,1%					100%	
			0,1%	1,1%	0,3%	0,8%			98,6%	0,4%	63,5%	34,7%							100%	
0,1%	0,1%			0,9%	0,4%	0,5%			97,2%	43,8%	34,5%	18,9%							100%	
0,3%	2,6%	0,2%		0,3%	0,3%				0,3%	0,2%	0,2%		0,2%	0,2%			95,2%	95,2%	100%	
0,3%	2,6%	0,2%		0,3%	0,3%				0,3%	0,2%	0,2%		0,2%	0,2%			95,2%	95,2%	100%	
2,8%	9,2%	5,9%	2,8%	15,4%	7,7%	6,2%	0,1%	1,4%	6,2%	2,7%	2,4%	1,2%	1,7%	1,7%	0,4%	0,4%	1,1%	1,1%	100%	

**Distribución porcentual de estudiantes (puestos) por departamento académico (oferta de cursos)
Semestre 2015-2**

Tabla 29

Departamentos académicos	Programas académicos														
	Escuela de Negocios	Administración de Empresas	Negocios Internacionales	Contaduría Pública	División de Derecho, C. Política y Rel. Inter.	Derecho	Ciencia Política y Gobierno	Relaciones Internacionales	División Cs. de la Salud	Medicina	Enfermería	Odontología	División de Ingenierías	Ingeniería Civil	Ingeniería Eléctrica
Escuela de Negocios															
Dpto. de Finanzas y Organizaciones	92,9%	53,0%	25,0%	15,0%	0,5%		0,5%	0,1%		0,1%			2,3%	0,3%	
Dpto. de Mercadeo y Negocios Internacionales	98,4%	33,7%	64,4%	0,3%	0,6%		0,6%								
Subtotal	94,6%	47,0%	37,2%	10,4%	0,6%		0,5%	0,1%		0,1%			1,6%	0,2%	
Instituto de Estudios en Educación															
Dpto. de Educación	6,7%	2,1%	4,2%	0,4%	3,8%	2,0%		1,9%	3,7%	3,4%	0,3%		9,9%	1,8%	0,5%
Subtotal	6,7%	2,1%	4,2%	0,4%	3,8%	2,0%		1,9%	3,7%	3,4%	0,3%		9,9%	1,8%	0,5%
Instituto de Idiomas															
Dpto. de Español	19,3%	8,7%	6,4%	4,2%	10,2%	4,6%	1,2%	4,4%	3,0%		2,2%	0,7%	36,3%	8,6%	3,0%
Dpto. de Lenguas Extranjeras	31,3%	8,5%	18,8%	4,0%	18,8%	5,5%	0,9%	12,4%	5,1%	2,9%	2,1%	0,1%	24,7%	7,0%	2,2%
Subtotal	27,5%	8,6%	14,9%	4,0%	16,1%	5,2%	1,0%	9,9%	4,4%	2,0%	2,2%	0,3%	28,4%	7,5%	2,5%
División de Ingenierías															
Dpto. de Ingeniería Eléctrica y Electrónica	1,2%	0,7%		0,5%	0,2%			0,2%					94,2%	0,6%	36,0%
Dpto. de Ingeniería Mecánica													99,7%	15,3%	1,0%
Dpto. de Ingeniería Industrial	3,9%	3,3%		0,1%	0,4%	0,2%		0,1%	0,2%		0,1%		93,2%	11,3%	2,9%
Dpto. de Ingeniería Civil y Ambiental													92,3%	67,2%	2,1%
Dpto. de Ingeniería de Sistemas y Computación	0,5%	0,3%	0,1%	0,1%	3,8%		0,1%	3,7%	0,1%	0,1%			94,1%	16,8%	5,9%
Subtotal	1,2%	1,0%	0,1%	0,1%	0,8%	0,1%		0,7%	0,1%				94,8%	24,0%	6,9%
División de Ciencias de la Salud															
Dpto. de Medicina									100,0%	95,3%	4,7%				
Dpto. de Enfermería					0,8%			0,8%	93,4%		93,4%		0,8%		
Dpto. de Odontología									100,0%		78,0%	22,0%			
Dpto. de Salud Pública	0,6%	0,2%		0,4%	0,7%	0,1%		0,6%	92,8%	92,8%			2,0%	0,5%	0,2%
Subtotal	0,1%			0,1%	0,2%			0,2%	97,6%	83,2%	13,8%	0,6%	0,6%	0,1%	
División de Humanidades y Ciencias Sociales															
Dpto. de Comunicación Social	0,3%		0,3%	0,1%	0,4%			0,4%					0,3%		
Dpto. de Psicología	0,7%		0,5%	0,2%	0,7%	0,4%	0,1%	0,2%	0,8%		0,8%		0,5%	0,1%	0,1%
Dpto. de Humanidades y Filosofía	17,3%	9,4%	3,9%	4,0%	9,1%	3,3%	1,2%	4,6%	15,5%	13,3%	2,2%		23,7%	3,7%	2,3%
Dpto. de Historia y Ciencias Sociales	21,5%	10,0%	6,9%	4,5%	16,0%	1,1%	3,3%	11,6%	5,9%	3,9%	1,0%	1,0%	25,7%	6,2%	3,0%
Instituto de Estudios Económicos del Caribe															
Dpto. de Economía	44,8%	23,2%	16,7%	4,9%	19,3%	1,9%	3,6%	13,7%	0,1%		0,1%		6,6%	0,5%	0,6%
Subtotal	14,7%	7,4%	4,8%	2,5%	8,0%	1,3%	1,4%	5,3%	4,6%	3,7%	0,9%	0,2%	11,0%	2,0%	1,2%
División de Derecho, C. Política y Relaciones Internacionales															
Dpto. de Derecho	8,0%	3,4%	2,9%	1,7%	91,7%	84,9%	2,4%	4,3%							
Dpto. de C. Política y Relaciones Internacionales	3,9%		3,9%		95,5%	0,9%	20,8%	73,8%					0,1%		
Subtotal	6,8%	2,4%	3,2%	1,2%	92,8%	60,8%	7,7%	24,3%					0,1%		
División de Ciencias Básicas															
Dpto. de Matemáticas y Estadística	33,9%	16,8%	11,7%	5,5%	5,8%	2,2%	0,9%	2,6%	2,9%	2,4%	0,4%		44,6%	11,3%	3,5%
Dpto. de Física	0,2%			0,2%									97,3%	24,6%	11,0%
Dpto. de Química y Biología	2,5%	1,0%	0,1%	1,5%	0,3%		0,1%	0,2%	43,1%	36,0%	3,1%	4,1%	32,5%	17,9%	1,9%
Subtotal	21,2%	10,4%	7,1%	3,7%	3,6%	1,4%	0,6%	1,6%	10,0%	8,3%	0,8%	0,8%	52,8%	15,2%	4,7%
Escuela de Arquitectura, Urbanismo y Diseño															
Dpto. de Arq. y Urbanismo	1,3%	0,5%	0,5%	0,3%	0,1%		0,1%		0,7%	0,6%	0,1%		1,4%	0,5%	0,2%
Dpto. de Diseño													0,1%		
Subtotal	0,6%	0,2%	0,3%	0,1%					0,4%	0,3%			0,7%	0,2%	0,1%
Música															
Dpto. de Música	1,0%	0,7%	0,3%										1,5%	0,3%	0,5%
Subtotal	1,0%	0,7%	0,3%										1,5%	0,3%	0,5%
Total programas regulares	21,7%	9,9%	8,8%	3,0%	13,8%	7,1%	1,3%	5,4%	9,6%	7,9%	1,6%	0,2%	29,8%	7,7%	2,4%

Ingeniería Electrónica	Ingeniería Industrial	Ingeniería Mecánica	Ingeniería de Sistemas	División de Hum. y Ciencias Sociales	Psicología	Comunicación Social	Filosofía y Humanidades	Economía	Escuela de Arquitectura, Urbanismo y Diseño	Arquitectura	Diseño Gráfico	Diseño Industrial	Instituto de Estudios en Educación	Lic. en Pedagogía Infantil	División de Cs. Básicas	Matemáticas	Música	Música	Total
0,1%	1,1%	0,5%	0,2%	2,1%	1,2%	0,7%		0,2%	1,6%	0,8%	0,8%		0,3%	0,3%			0,1%	0,1%	100%
0,1%	0,8%	0,3%	0,1%	1,4%	0,8%	0,5%		0,1%	0,9%	0,8%	0,1%								100%
0,1%	0,8%	0,3%	0,1%	1,4%	0,8%	0,5%		0,1%	1,4%	0,6%	0,8%		0,2%	0,2%			0,1%	0,1%	100%
0,8%	4,9%	1,1%	0,7%	10,7%	8,4%	2,3%			0,8%	0,2%	0,6%		64,2%	64,2%			0,1%	0,1%	100%
0,8%	4,9%	1,1%	0,7%	10,7%	8,4%	2,3%			0,8%	0,2%	0,6%		64,2%	64,2%			0,1%	0,1%	100%
2,8%	10,2%	6,9%	4,7%	22,0%	7,2%	12,6%	0,5%	1,6%	6,3%	4,2%	2,1%		1,2%	1,2%	0,3%	0,3%	1,4%	1,4%	100%
2,2%	6,7%	4,3%	2,3%	12,6%	5,6%	5,6%	0,2%	1,1%	5,2%	2,5%	1,8%	0,9%	1,6%	1,6%	0,2%	0,2%	0,6%	0,6%	100%
2,4%	7,8%	5,1%	3,0%	15,5%	6,1%	7,8%	0,3%	1,3%	5,5%	3,0%	1,9%	0,6%	1,5%	1,5%	0,2%	0,2%	0,9%	0,9%	100%
51,1%	2,1%	4,2%	0,2%	2,3%	0,4%	1,2%		0,7%	1,9%	0,9%	1,0%		0,1%	0,1%	0,1%	0,1%			100%
0,1%	21,5%	61,8%							0,2%	0,2%					0,1%	0,1%			100%
2,9%	69,9%	4,4%	1,8%	0,4%	0,3%	0,2%			2,0%	1,2%		0,8%							100%
0,9%	16,8%	5,2%							7,6%	6,8%		0,8%			0,1%	0,1%			100%
5,6%	16,3%	12,9%	36,6%	0,3%	0,2%	0,1%		0,1%							1,2%	1,2%	0,1%	0,1%	100%
8,2%	29,5%	19,6%	6,7%	0,4%	0,2%	0,2%		0,1%	2,4%	1,9%	0,1%	0,4%			0,3%	0,3%			100%
																			100%
	0,8%			4,5%	4,5%				0,5%	0,5%									100%
0,4%	0,5%	0,1%	0,3%	2,5%	0,6%	1,5%		0,4%	1,3%	1,0%	0,3%								100%
0,1%	0,2%		0,1%	1,0%	0,6%	0,4%		0,1%	0,4%	0,3%	0,1%								100%
0,2%	0,2%			95,4%	0,1%	95,3%			3,5%	0,2%	3,3%	0,1%							100%
	0,2%	0,1%	0,1%	91,9%	91,3%	0,7%			3,4%	1,7%	1,7%		1,8%	1,8%			0,1%	0,1%	100%
2,8%	9,7%	2,9%	2,2%	21,3%	9,0%	7,5%	2,7%	2,0%	10,0%	2,1%	6,6%	1,3%	2,0%	2,0%	0,4%	0,4%	0,7%	0,7%	100%
1,4%	7,9%	2,6%	4,5%	22,1%	14,4%	7,7%			5,3%	1,9%	1,9%	1,5%	2,5%	2,5%	0,8%	0,8%	0,3%	0,3%	100%
0,3%	5,0%	0,1%	0,2%	28,6%	0,3%	1,0%	0,1%	27,2%	0,3%	0,1%	0,2%	0,1%			0,4%	0,4%			100%
1,0%	4,4%	1,1%	1,3%	55,1%	27,0%	22,9%	0,6%	4,6%	4,8%	1,3%	2,9%	0,6%	1,3%	1,3%	0,3%	0,3%	0,2%	0,2%	100%
																			100%
	0,1%			0,3%	0,2%	0,1%													100%
				0,4%	0,1%	0,2%	0,1%	0,1%	0,1%			0,1%							100%
				0,3%	0,1%	0,1%													100%
3,0%	13,3%	7,3%	6,2%	7,5%	3,7%	1,0%		2,7%	3,1%	1,7%	0,5%	0,9%	0,5%	0,5%	1,6%	1,6%	0,1%	0,1%	100%
9,2%	26,2%	17,1%	9,3%	0,3%		0,1%		0,2%	2,0%	0,1%		1,9%			0,2%	0,2%			100%
1,8%	7,9%	1,9%	1,1%	18,1%	13,4%	3,9%		0,7%	1,8%	0,6%	1,1%	0,1%	1,1%	1,1%			0,6%	0,6%	100%
4,0%	14,9%	8,3%	5,8%	8,1%	4,8%	1,4%		1,8%	2,6%	1,2%	0,5%	0,9%	0,5%	0,5%	1,0%	1,0%	0,2%	0,2%	100%
0,2%	0,1%		0,5%	1,5%	0,7%	0,7%			95,1%	94,2%	0,7%	0,2%							100%
	0,1%			1,6%		1,6%			98,4%	0,2%	62,2%	36,0%							100%
0,1%	0,1%		0,2%	1,5%	0,4%	1,2%			96,8%	46,0%	32,2%	18,5%							100%
	0,5%	0,2%		0,7%	0,5%	0,2%											96,8%	96,8%	100%
	0,5%	0,2%		0,7%	0,5%	0,2%											96,8%	96,8%	100%
2,5%	9,2%	5,4%	2,7%	15,6%	7,6%	6,4%	0,2%	1,4%	6,4%	3,0%	2,3%	1,1%	1,6%	1,6%	0,3%	0,3%	1,2%	1,2%	100%

2.1.10.2. Transferencias externas matriculados, 2011-1 / 2015-2

Tabla 30

Programas	I semestre					II semestre				
	2011	2012	2013	2014	2015	2011	2012	2013	2014	2015
Escuela de Negocios	1	4	1	2	3	2	4	6	2	4
Administración de Empresas		3		1	3	1	2	3	1	3
Negocios Internacionales	1	1	1	1		1	2	3	1	1
División de Derecho, C. Política y Rel. Internacionales	2	1	4	3	1	2	7	2	5	2
Derecho	2		2	2	1	1	5	2	2	1
Ciencia Política y Gobierno		1	2			1	2		1	1
Relaciones Internacionales				1					2	
División de Ciencias de la Salud		1	3	2	1	1	2	3	2	1
Medicina		1	2	1			2	2		1
Enfermería			1	1	1	1		1	2	
División de Ingenierías	6	6	3	3	5	6	4	5	7	4
Ingeniería Eléctrica						2		1		
Ingeniería Electrónica	3						1		1	
Ingeniería Civil	1				2	2	1	1	3	
Ingeniería Industrial	2	3	2	2	3	1	2	1	2	2
Ingeniería Mecánica		3	1					2	1	2
Ingeniería de Sistemas				1		1				
División de Hum. y Ciencias Sociales	4	8	10	7	3	4	8	5	2	6
Psicología	2	4	2	2	1	2	1		2	2
Comunicación Social y Periodismo	1	2	7	3	2		3	2		2
Relaciones Internacionales	1	1	1	-	-	2	3	1	-	-
Filosofía y Humanidades										2
Instituto de Estudios Econ. del Caribe										
Economía		1		2			1	2		
Escuela de Arquitectura, Urbanismo y Diseño	2	1	2	1	1	3	2	3	1	0
Arquitectura			1	1	1	1	1	1		
Diseño Gráfico	2		1			1		2	1	
Diseño Industrial		1				1	1			
Instituto de Estudios en Educación										
Licenciatura en Pedagogía Infantil										
División de Ciencias Básicas									1	0
Matemáticas									1	
Música								1		
Música								1		
Total general	15	21	23	18	14	18	27	25	20	17

Nota: A partir del 5 de diciembre de 2013, bajo Resolución 112/2013, se modifica el nombre de la División de Ciencias Jurídicas por División de Derecho, Ciencia Política y Relaciones Internacionales, y se traslada el Programa de Relaciones Internacionales de la División de Hum. y Cs. Sociales a la División de Derecho, C. Política y Relaciones Internacionales.

2.1.10.3. Estudiantes en articulación pregrado-postgrado

Los estudiantes tienen la posibilidad de adelantar cursos de postgrado durante su último semestre, que son homologables con asignaturas de su programa.

Tabla 31

I semestre de 2015		Programas postgrado 2015-1															
		División de Ingenierías	Mae. Ing. Civil	Mae. Ing. Industrial	Mae. Telemática y Telecom.	División de Derecho, C. Política y Rel. Inter.	Esp. Derech. Comercial	Esp. Derech. Amb. Ter. Urb.	Esp. Derech. Laboral	Esp. Derech. Público	Esp. Respons. y Seguros	Esp. Tributación	Esp. Derecho Administrativo	Esp. Seguridad Social	División de Humanidades y Ciencias Sociales	Mae. Dilo. Organización de Procesos Humanos	Total
Programas pregrado	División de Derecho, C. Política y Rel. Inter.																
	Ciencia Política y Gobierno						1									1	
	Derecho					6		5	4	4	1	2	1			23	
	División de Ingenierías																
	Ingeniería Civil		3													3	
	Ingeniería Electrónica				1											1	
	Ingeniería Industrial			6												6	
	División de Hum. y Cs. Sociales																
	Psicología															1	1
	Total		3	6	1		6	1	5	4	4	1	2	1		1	35

Tabla 32

II semestre de 2015		Programas postgrado 2015-2										Total			
		División de Ingenierías	Mae. Ing. Civil	Mae. Ing. Industrial	Mae. Ing. Eléctrica	Mae. Ing. Electrónica	División de Derecho, C. Política y Rel. Inter.	Esp. Derech. Civil Familia	Esp. Derech. Penal	Esp. Derech. Público ST. M.	División de Humanidades y Ciencias Sociales		Mae. Psicología		
Programas pregrado	División de Derecho, C. Política y Rel. Inter.														
	Derecho							1	3	9					13
	División de Ingenierías														
	Ingeniería Civil		3												3
	Ingeniería Eléctrica				1										1
	Ingeniería Electrónica					1									1
	Ingeniería Industrial			3											3
	División de Hum. y Cs. Sociales														
	Psicología													1	1
	Total		3	3	1	1		1	3	9				1	22

Tabla 33

Departamento académico	Relación estudiante-profesor equivalente TC									
	I Semestre					II Semestre				
	2011	2012	2013	2014	2015	2011	2012	2013	2014	2015
Escuela de Negocios	34	32	28	28	23	36	30	31	28	21
Finanzas y Organizaciones	34	32	28	28	27	36	30	31	28	26
Mercadeo y Negocios Internacionales	24	23	20	20	17	22	21	21	19	15
División de Derecho, C. Política y Rel. Inter.	21	20	18	19	16	19	18	18	16	16
Derecho y Ciencia Política	21	20	18			19	18	18		
Derecho				20	17				17	18
Ciencia Política y Relaciones Internacionales				19	15				15	14
División de Ingenierías	16	17	17	16	14	16	14	15	14	13
Ingeniería Eléctrica y Electrónica	12	12	10	9	9	12	11	10	8	8
Ingeniería Mecánica	13	14	15	15	16	14	12	14	16	17
Ingeniería Industrial	23	20	22	19	13	22	19	19	17	12
Ingeniería Civil y Ambiental	15	19	20	20	17	12	14	16	15	14
Ingeniería de Sistemas y Computación	15	17	16	18	15	16	14	17	15	14
División de Humanidades y Ciencias Sociales	26	25	23	24	21	26	25	23	23	22
Psicología	23	26	21	22	22	23	26	20	21	22
Humanidades y Filosofía	31	26	28	29	23	28	24	27	29	23
Historia y Ciencias Sociales	35	32	29	28	23	36	30	29	29	25
Comunicación Social	19	20	18	21	18	19	21	19	18	18
Instituto de Estudios Económicos del Caribe										
Economía	21	21	19	21	20	24	24	22	20	22
Escuela de Arquitectura, Urbanismo y Diseño	13	13	11	18	11	14	13	11	12	11
Arquitectura y Urbanismo	13	13	11	18	11	14	13	11	13	11
Diseño				17	11				12	11
Instituto de Estudios en Educación	18	19	15	18	11	17	18	15	18	11
Educación	11	11	7	11	11	11	10	7	10	11
Lenguas	23	25	24	25		21	25	24	27	
División de Ciencias Básicas	19	19	17	18	17	19	19	17	17	17
Matemáticas y Estadística	23	25	23	24	22	23	24	22	23	22
Física	13	12	10	10	10	13	14	11	11	11
Química y Biología	13	14	13	12	13	16	15	13	14	14
Música	6	5	5	6	6	6	5	5	6	6
Música	6	5	5	6	6	6	5	5	6	6
Instituto de Idiomas					16					14
Español					24					21
Lenguas Extranjeras					14					12
Idiomas Negocios Internacionales	15	12	10	11		14	12	10	10	
Total	18	20	18	19	17	18	20	18	17	16

Nota: Bajo Resolución 104/2014, de 05 de diciembre, el Instituto de Idiomas se adscribe a la Vicerrectoría Académica y se traslada el Departamento de Lenguas y cambia su denominación por Departamento de Español y se crea el Departamento de Lenguas Extranjeras (el cual asume las horas de Idiomas Negocios Internacionales).

Nota: A partir del 05 de diciembre de 2013, bajo resolución 112/2013, se modifica el nombre de la División de Ciencias Jurídicas por División de Derecho, Ciencia Política y Relaciones Internacionales, integrada por los departamentos académicos: de Derecho y, de Ciencia Política y Relaciones Internacionales.

$$\text{Relación estudiante-profesor} = \frac{\text{Número estudiantes servidos}}{\text{Factor (1)} \times \text{Número profesor TC equivalente (2)}}$$

$$\text{Factor (1)} = \frac{\text{Total alumnos semana servidos}}{\text{Total alumnos matriculados}}$$

$$\text{TC equivalente (2)} = \text{Número profesores TC} + \frac{\text{Número profesores MT}}{2} + \frac{\text{Hora cátedra}}{15}$$

2.1.11. Tasa promedio de deserción global pregrado

Tasa promedio de deserción global en pregrado

Tabla 34

Semestre	Estudiantes matriculados	Deserción no académica	Tasa de deserción no académica	Deserción académica	Tasa de deserción académica	Total deserción
10-2 / 11-1	8.878	466	5,2%	177	2,0%	7,2%
11-1 / 11-2	9.247	451	4,9%	224	2,4%	7,3%
11-2 / 12-1	8.969	434	4,8%	184	2,1%	6,9%
12-1 / 12-2	9.429	414	4,4%	236	2,5%	6,9%
12-2 / 13-1	9.144	371	4,1%	174	1,9%	6,0%
13-1 / 13-2	9.691	407	4,2%	204	2,1%	6,3%
13-2 / 14-1	9.546	334	3,5%	164	1,7%	5,2%
14-1 / 14-2	10.194	456	4,5%	208	2,0%	6,5%
14-2 / 15-1	9.931	368	3,7%	141	1,4%	5,1%
15-1 / 15-2	11.129	348	3,1%	163	1,5%	4,6%

Tasa promedio de deserción global Programas de pregrado, serie 2011-1 / 2015-2

Gráfico 14

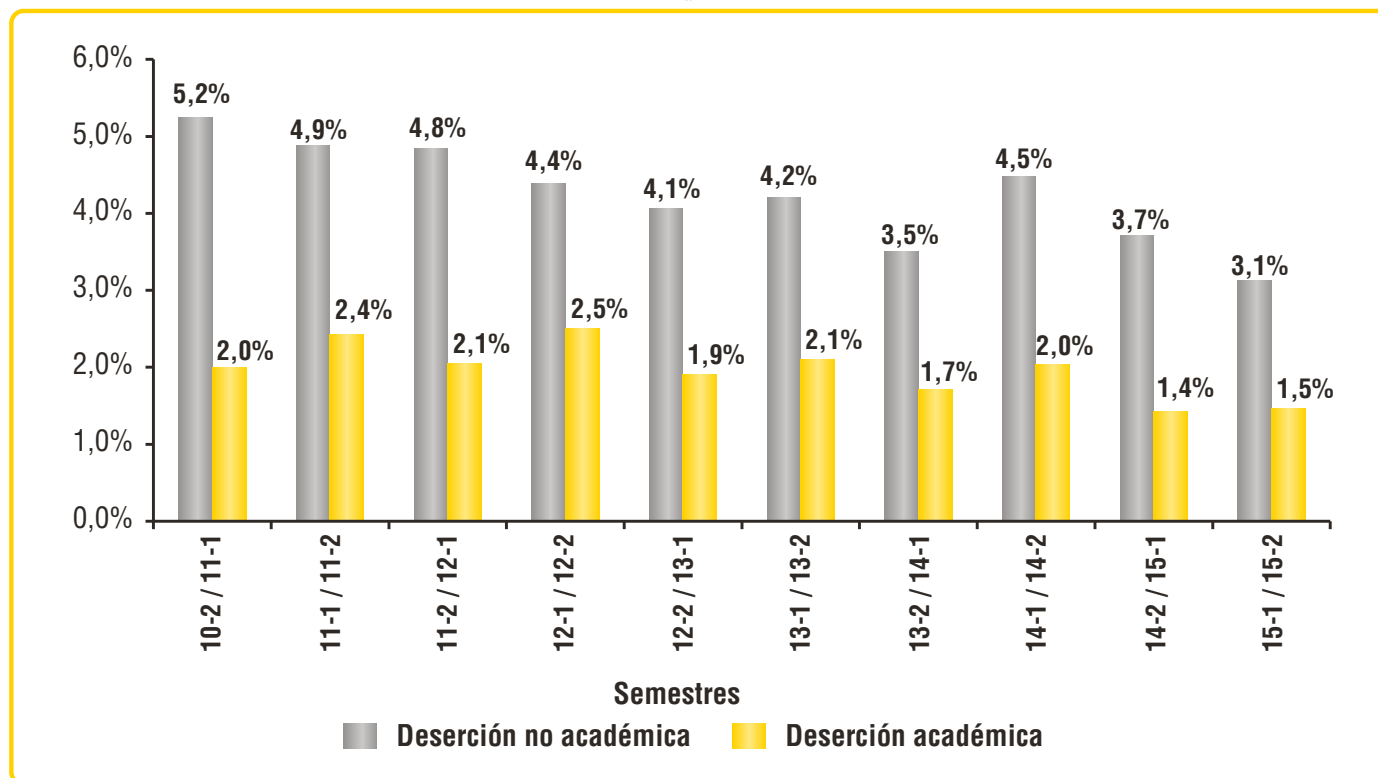

2.1.11.1. Tasa de deserción intersemestral por programas académicos, año 2015

Tabla 35

I semestre de 2015

Programas académicos	Población base para el cálculo de la deserción	Deserción no académica	Deserción académica	Deserción no académica %	Deserción académica %	Total deserción %
Escuela de Negocios	2.097	71	17	3,4%	0,8%	4,2%
Administración de Empresas	1.064	45	10	4,2%	0,9%	5,2%
Contaduría Pública	169	10	1	5,9%	0,6%	6,5%
Negocios Internacionales	864	16	6	1,9%	0,7%	2,5%
División de Derecho, C. Política y Rel. Int.	1.375	51	25	3,7%	1,8%	5,5%
Derecho	721	22	18	3,1%	2,5%	5,5%
Ciencia Política y Gobierno	120	6	3	5,0%	2,5%	7,5%
Relaciones Internacionales	534	23	4	4,3%	0,7%	5,1%
División Ciencias de la Salud	1.299	40	15	3,1%	1,2%	4,2%
Enfermería	161	8	8	5,0%	5,0%	9,9%
Medicina	1.138	32	7	2,8%	0,6%	3,4%
División de Ingenierías	2.829	103	59	3,6%	2,1%	5,7%
Ingeniería Civil	611	20	12	3,3%	2,0%	5,2%
Ingeniería de Sistemas	208	9	8	4,3%	3,8%	8,2%
Ingeniería Eléctrica	221	7	4	3,2%	1,8%	5,0%
Ingeniería Electrónica	284	8	5	2,8%	1,8%	4,6%
Ingeniería Industrial	998	38	17	3,8%	1,7%	5,5%
Ingeniería Mecánica	507	21	13	4,1%	2,6%	6,7%
Escuela de Arquitectura, Urbanismo y Diseño	604	30	8	5,0%	1,3%	6,3%
Arquitectura	226	10	2	4,4%	0,9%	5,3%
Diseño Industrial	142	5	1	3,5%	0,7%	4,2%
Diseño Gráfico	236	15	5	6,4%	2,1%	8,5%
División Hum. y Cs. Sociales	1.447	64	13	4,4%	0,9%	5,3%
Comunicación Social	581	25	3	4,3%	0,5%	4,8%
Psicología	713	37	8	5,2%	1,1%	6,3%
Economía	153	2	2	1,3%	1,3%	2,6%
Instituto de Estudios en Educación	177	5	3	2,8%	1,7%	4,5%
Lic. en Pedagogía Infantil	177	5	3	2,8%	1,7%	4,5%
División de Ciencias Básicas	32	1		3,1%		3,1%
Matemáticas	32	1		3,1%		3,1%
Música	71	3	1	4,2%	1,4%	5,6%
Música	71	3	1	4,2%	1,4%	5,6%
Total	9.931	368	141	3,7%	1,4%	5,1%

Tabla 36

II semestre de 2015

Programas académicos	Población base para el cálculo de la deserción	Deserción no académica	Deserción académica	Deserción no académica %	Deserción académica %	Total deserción %
Escuela de Negocios	2.306	99	21	4,3%	0,9%	5,2%
Administración de Empresas	1.128	60	16	5,3%	1,4%	6,7%
Contaduría Pública	262	10	1	3,8%	0,4%	4,2%
Negocios Internacionales	916	29	4	3,2%	0,4%	3,6%
División de Derecho, C. Política y Rel. Int.	1.468	64	14	4,4%	1,0%	5,3%
Derecho	760	29	7	3,8%	0,9%	4,7%
Ciencia Política y Gobierno	132	1	3	0,8%	2,3%	3,0%
Relaciones Internacionales	576	34	4	5,9%	0,7%	6,6%
División Ciencias de la Salud	1.345	25	26	1,9%	1,9%	3,8%
Enfermería	186	8	6	4,3%	3,2%	7,5%
Medicina	1.159	17	20	1,5%	1,7%	3,2%
División de Ingenierías	3.443	87	70	2,5%	2,0%	4,6%
Ingeniería Civil	794	16	16	2,0%	2,0%	4,0%
Ingeniería de Sistemas	309	8	12	2,6%	3,9%	6,5%
Ingeniería Eléctrica	285	4	5	1,4%	1,8%	3,2%
Ingeniería Electrónica	335	13	5	3,9%	1,5%	5,4%
Ingeniería Industrial	1.067	26	9	2,4%	0,8%	3,3%
Ingeniería Mecánica	653	20	23	3,1%	3,5%	6,6%
Escuela de Arquitectura, Urbanismo y Diseño	669	21	13	3,1%	1,9%	5,1%
Arquitectura	280	8	7	2,9%	2,5%	5,4%
Diseño Industrial	147	5	2	3,4%	1,4%	4,8%
Diseño Gráfico	242	8	4	3,3%	1,7%	5,0%
División Hum. y Cs. Sociales	1.582	37	15	2,3%	1,0%	3,3%
Comunicación Social	635	17	6	2,7%	0,9%	3,6%
Psicología	755	13	8	1,7%	1,1%	2,8%
Filosofía y Humanidades	16	3		18,8%		18,8%
Economía	176	4	1	2,3%	0,6%	2,8%
Instituto de Estudios en Educación	177	4	2	2,3%	1,1%	3,4%
Lic. en Pedagogía Infantil	177	4	2	2,3%	1,1%	3,4%
División de Ciencias Básicas	42	4	1	9,5%	2,4%	11,9%
Matemáticas	42	4	1	9,5%	2,4%	11,9%
Música	97	7	1	7,2%	1,0%	8,2%
Música	97	7	1	7,2%	1,0%	8,2%
Total	11.129	348	163	3,1%	1,5%	4,6%

2.1.12. Promedio ponderado del promedio acumulado*
según programa de pregrado (2011-1 / 2015-2)

Tabla 38

Programa	I semestre					II semestre				
	2011-1	2012-1	2013-1	2014-1	2015-1	2011-2	2012-2	2013-2	2014-2	2015-2
Escuela de Negocios										
Administración de Empresas	3,70	3,71	3,70	3,80	3,80	3,71	3,74	3,80	3,80	3,80
Negocios Internacionales	3,84	3,84	3,80	3,90	3,90	3,84	3,83	3,90	3,90	3,90
Contaduría Pública			3,60	3,60	3,70			3,60	3,70	3,70
Subtotal	3,76	3,77	3,80	3,80	3,80	3,77	3,78	3,80	3,80	3,80
División de Derecho, C. Política y Rel. Internacionales										
Derecho	3,67	3,64	3,70	3,70	3,70	3,67	3,65	3,70	3,70	3,70
Ciencia Política y Gobierno	3,69	3,61	3,70	3,70	3,80	3,67	3,71	3,70	3,70	3,80
Relaciones Internacionales				3,80	3,90				3,80	3,90
Subtotal	3,67	3,63	3,70	3,70	3,80	3,67	3,66	3,70	3,80	3,80
División Ciencias de la Salud										
Enfermería	3,57	3,56	3,60	3,60	3,70	3,56	3,61	3,60	3,60	3,60
Medicina	3,69	3,68	3,70	3,70	3,70	3,70	3,68	3,70	3,70	3,70
Odontología										3,80
Subtotal	3,67	3,65	3,70	3,70	3,70	3,67	3,67	3,70	3,70	3,70
División de Ingenierías										
Ingeniería Civil	3,57	3,57	3,60	3,60	3,60	3,55	3,59	3,60	3,60	3,60
Ingeniería Eléctrica	3,68	3,66	3,70	3,70	3,80	3,67	3,69	3,70	3,80	3,80
Ingeniería Electrónica	3,67	3,70	3,70	3,80	3,70	3,69	3,72	3,80	3,80	3,80
Ingeniería Industrial	3,61	3,61	3,60	3,60	3,60	3,61	3,61	3,60	3,60	3,70
Ingeniería Mecánica	3,64	3,63	3,60	3,60	3,60	3,61	3,63	3,60	3,60	3,70
Ingeniería de Sistemas	3,52	3,53	3,60	3,60	3,50	3,56	3,58	3,60	3,60	3,60
Subtotal	3,62	3,62	3,60	3,60	3,60	3,61	3,63	3,60	3,70	3,70
División de Hum. y Ciencias Sociales										
Psicología	3,78	3,80	3,80	3,80	3,90	3,82	3,83	3,80	3,90	3,90
Relaciones Internacionales	3,81	3,84	3,80	-	-	3,84	3,84	3,80	-	-
Comunicación Social y Periodismo	3,89	3,90	4,00	3,90	3,90	3,86	3,92	3,90	3,90	3,90
Filosofía y Humanidades					3,80					3,90
Economía	3,75	3,75	3,70	3,70	3,70	3,74	3,74	3,80	3,80	3,70
Subtotal	3,82	3,84	3,90	3,90	3,90	3,83	3,85	3,80	3,90	3,90
Escuela de Arquitectura, Urbanismo y Diseño										
Arquitectura	3,74	3,63	3,70	3,70	3,70	3,56	3,67	3,70	3,70	3,70
Diseño Gráfico	3,94	3,90	3,90	3,90	3,90	3,96	3,93	3,90	3,90	3,90
Diseño Industrial	3,57	3,56	3,60	3,60	3,70	3,60	3,62	3,60	3,70	3,70
Subtotal	3,79	3,75	3,80	3,70	3,80	3,79	3,78	3,80	3,80	3,80
Instituto de Estudios en Educación										
Licenciatura en Pedagogía Infantil	3,81	3,87	3,80	3,90	4,00	3,83	3,90	3,90	3,90	4,00
Subtotal	3,81	3,87	3,80	3,90	4,00	3,83	3,90	3,90	3,90	4,00
División de Ciencias Básicas										
Matemáticas	3,82	3,68	3,80	3,80	3,80	3,83	3,95	3,90	3,90	4,00
Subtotal	3,82	3,68	3,80	3,80	3,80	3,83	3,95	3,90	3,90	4,00
Música										
Música	3,88	3,85	3,80	3,90	3,90	3,89	3,87	3,90	3,90	3,90
Subtotal	3,88	3,85	3,80	3,90	3,90	3,89	3,87	3,90	3,90	3,90
Total general	3,76	3,74	3,77	3,80	3,80	3,77	3,79	3,79	3,80	3,80

* **Promedio ponderado acumulado:** cuantificación del rendimiento del estudiante durante su trayectoria en la universidad. El promedio ponderado acumulado se obtiene de la suma de los productos de las notas definitivas de cada una de las asignaturas cursadas por sus respectivos créditos, dividida por el total de créditos cursados. El cuadro registra el promedio ponderado del promedio acumulado programa.

Nota: A partir del 5 de diciembre de 2013, bajo resolución 112/2013, se modifica el nombre de la División de Ciencias Jurídicas por División de Derecho, Ciencia Política y Relaciones Internacionales, y se traslada el Programa de Relaciones Internacionales de la División de Hum. y Cs. Sociales a la División de Derecho, C. Política y Relaciones Internacionales.

2.1.13. Distribución del promedio acumulado, año 2015

Tabla 39

I semestre de 2015

Programas	Promedio acumulado						Total matriculados
	< 3.0	= 3 < 3.3	= 3.3	> 3.3 <= 3.5	> 3.5 < 4.0	> = 4.0	
	%	%	%	%	%	%	
Escuela de Negocios	0,7	2,7	3,5	14,6	45,0	33,6	2.291
Administración de Empresas	1,0	2,6	3,9	17,2	47,0	28,3	1.116
Negocios Internacionales	0,3	2,0	2,1	10,3	42,5	42,8	915
Contaduría Pública	0,4	5,4	6,5	18,5	45,8	23,5	260
División de Derecho, C. Política y Relaciones Internacionales	0,8	3,8	5,8	16,2	39,8	33,7	1.463
Derecho	0,8	5,2	7,1	18,5	41,7	26,7	757
Ciencia Política	0,8	3,8	7,6	21,2	32,6	34,1	132
Relaciones Internacionales	0,7	1,9	3,7	12,0	38,9	42,9	574
División Ciencias de la Salud	1,3	6,9	6,1	20,2	46,1	19,5	1.359
Medicina	0,9	7,0	6,1	20,6	45,6	19,6	1.172
Enfermería	3,2	6,4	5,9	17,1	48,7	18,7	187
División de Ingenierías	2,4	7,8	9,2	24,3	34,9	21,3	3.410
Ingeniería Civil	2,3	7,6	10,2	26,4	33,7	19,8	787
Ingeniería de Sistemas	6,2	13,7	9,5	25,8	27,5	17,3	306
Ingeniería Eléctrica	1,4	6,8	5,3	17,1	38,8	30,6	281
Ingeniería Electrónica	2,4	6,3	7,8	18,3	35,3	29,9	334
Ingeniería Industrial	1,4	5,8	9,9	27,9	37,3	17,7	1.053
Ingeniería Mecánica	2,9	9,9	9,2	21,6	34,2	22,2	649
División de Humanidades y Cs. Sociales	1,3	1,7	3,0	9,2	39,5	45,2	1.578
Psicología	1,1	1,6	2,3	9,0	39,4	46,7	754
Comunicación Social y Periodismo	1,6	1,1	1,7	7,3	39,1	49,2	634
Filosofía y Humanidades	6,3	6,3	6,3	6,3	25,0	50,0	16
Instituto de Estudios Económicos del Caribe							
Economía	1,1	4,0	10,3	17,2	43,1	24,1	174
Escuela de Arquitectura, Urbanismo y Diseño	2,3	3,6	2,9	13,8	43,0	34,5	661
Arquitectura	2,5	5,1	3,2	13,4	46,2	29,6	277
Diseño Gráfico	1,7	1,7	1,7	7,5	38,3	49,2	240
Diseño Industrial	2,8	4,2	4,2	25,0	44,4	19,4	144
Instituto de Estudios en Educación	0,6	2,3	2,8	6,3	32,4	55,7	176
Licenciatura en Educación Infantil	0,6	2,3	2,8	6,3	32,4	55,7	176
División de Ciencias Básicas	4,9	2,4	4,9	14,6	22,0	51,2	41
Matemáticas	4,9	2,4	4,9	14,6	22,0	51,2	41
Música		6,3	5,3	10,5	30,5	47,4	95
Música		6,3	5,3	10,5	30,5	47,4	95
Total	1,5	4,9	5,8	17,5	40,0	30,3	11.074

Tabla 40

II semestre de 2015

Programas	Promedio acumulado						Total matriculados
	< 3.0	= 3 < 3.3	= 3.3	> 3.3 <= 3.5	> 3.5 < 4.0	> = 4.0	
	%	%	%	%	%	%	
Escuela de Negocios	0,8	2,3	3,7	14,5	45,6	33,0	2.272
Administración de Empresas	0,9	2,3	4,0	17,0	48,4	27,4	1.114
Negocios Internacionales	0,3	1,8	2,1	10,0	43,1	42,6	877
Contaduría Pública	2,1	3,9	7,8	18,9	42,3	24,9	281
División de Derecho, C. Política y Relaciones Internacionales	0,8	4,4	4,8	16,8	40,5	32,7	1.418
Derecho	1,3	5,5	5,7	19,3	42,0	26,2	783
Ciencia Política		4,0	4,8	20,0	34,4	36,8	125
Relaciones Internacionales	0,4	2,9	3,3	12,2	39,6	41,6	510
División Ciencias de la Salud	1,7	6,4	7,1	18,0	46,1	20,5	1.442
Medicina	1,2	6,1	7,5	18,8	45,5	20,9	1.242
Enfermería	4,5	9,6	5,6	13,5	52,8	14,0	178
Odontología	9,1			13,6	27,3	50,0	22
División de Ingenierías	1,3	6,6	9,9	23,6	36,0	22,5	3.308
Ingeniería Civil	1,6	8,0	9,4	26,6	33,7	20,8	802
Ingeniería de Sistemas	5,2	9,3	11,7	24,7	32,3	16,8	291
Ingeniería Eléctrica	0,4	4,4	10,3	17,7	35,4	31,7	271
Ingeniería Electrónica	0,7	5,7	5,1	17,8	35,7	35,0	297
Ingeniería Industrial	0,6	4,8	10,5	25,8	38,7	19,6	1.062
Ingeniería Mecánica	1,2	8,0	11,1	20,7	36,6	22,4	585
División de Humanidades y Cs. Sociales	0,9	1,9	2,7	8,9	39,9	45,7	1.603
Psicología	0,8	1,4	2,3	8,6	40,8	46,0	769
Comunicación Social y Periodismo	0,5	1,9	1,4	6,7	40,2	49,4	644
Filosofía y Humanidades	5,0		5,0	5,0	25,0	60,0	20
Instituto de Estudios Económicos del Caribe							
Economía	2,4	4,1	9,4	18,8	36,5	28,8	170
Escuela de Arquitectura, Urbanismo y Diseño	1,5	2,2	3,2	14,7	43,5	35,0	688
Arquitectura	2,2	2,5	3,2	17,5	46,0	28,6	315
Diseño Gráfico	0,4	0,8	2,5	5,9	39,4	50,8	236
Diseño Industrial	1,5	3,6	4,4	23,4	44,5	22,6	137
Instituto de Estudios en Educación	1,1	1,7	2,8	5,6	31,6	57,1	177
Licenciatura en Educación Infantil	1,1	1,7	2,8	5,6	31,6	57,1	177
División de Ciencias Básicas		3,2	3,2	9,7	16,1	67,7	31
Matemáticas		3,2	3,2	9,7	16,1	67,7	31
Música	2,1	6,3	5,2	4,2	35,4	46,9	96
Música	2,1	6,3	5,2	4,2	35,4	46,9	96
Total	1,2	4,4	6,0	16,9	40,8	30,8	11.035

2.1.14. Distribución del promedio acumulado por género, año 2015

Tabla 41

I semestre de 2015

Programas	Promedio acumulado												Total matriculados	
	< 3.0		= 3 < 3.3		= 3.3		> 3.3 <= 3.5		> 3.5 < 4.0		> = 4.0		F	M
	F	M	F	M	F	M	F	M	F	M	F	M		
Escuela de Negocios	13%	87%	31%	69%	39%	61%	30%	70%	50%	50%	66%	34%	51%	49%
Administración de Empresas		100%	17%	83%	36%	64%	22%	78%	41%	59%	58%	42%	41%	59%
Negocios Internacionales	67%	33%	50%	50%	47%	53%	35%	65%	59%	41%	73%	27%	62%	38%
Contaduría Pública		100%	36%	64%	35%	65%	50%	50%	60%	40%	64%	36%	56%	44%
División de Derecho, C. Política y Relaciones Internacionales	64%	36%	42%	58%	60%	40%	55%	45%	61%	39%	71%	29%	63%	37%
Derecho	50%	50%	49%	51%	59%	41%	56%	44%	56%	44%	73%	27%	60%	40%
Ciencia Política y Gobierno	100%		40%	60%	30%	70%	50%	50%	58%	42%	47%	53%	50%	50%
Relaciones Internacionales	75%	25%	18%	82%	76%	24%	55%	45%	69%	31%	73%	27%	68%	32%
División Ciencias de la Salud	71%	29%	60%	40%	64%	36%	53%	47%	62%	38%	62%	38%	60%	40%
Medicina	55%	45%	54%	46%	58%	42%	48%	52%	56%	44%	59%	41%	55%	45%
Enfermería	100%		100%		100%		88%	13%	92%	8%	86%	14%	91%	9%
División de Ingenierías	12%	88%	20%	80%	28%	72%	31%	69%	37%	63%	34%	66%	32%	68%
Ingeniería Civil	17%	83%	23%	77%	39%	61%	30%	70%	34%	66%	36%	64%	33%	67%
Ingeniería de Sistemas	5%	95%	10%	90%	10%	90%	9%	91%	15%	85%	15%	85%	12%	88%
Ingeniería Eléctrica		100%	16%	84%		100%	25%	75%	32%	68%	31%	69%	27%	73%
Ingeniería Electrónica	13%	88%	5%	95%	12%	88%	16%	84%	35%	65%	19%	81%	22%	78%
Ingeniería Industrial	20%	80%	41%	59%	44%	56%	51%	49%	58%	42%	60%	40%	53%	47%
Ingeniería Mecánica	11%	89%	9%	91%	8%	92%	13%	87%	16%	84%	16%	84%	14%	86%
División de Humanidades y Cs. Sociales	57%	43%	63%	37%	51%	49%	66%	34%	74%	26%	80%	20%	75%	25%
Psicología	75%	25%	75%	25%	59%	41%	84%	16%	84%	16%	88%	12%	85%	15%
Comunicación Social y Periodismo	60%	40%	71%	29%	82%	18%	67%	33%	73%	27%	77%	23%	75%	25%
Filosofía y Humanidades		100%		100%	100%			100%	50%	50%	25%	75%	31%	69%
Instituto de Estudios Económicos del Caribe														
Economía		100%	43%	57%	22%	78%	27%	73%	43%	57%	43%	57%	37%	63%
Escuela de Arquitectura, Urbanismo y Diseño	33%	67%	29%	71%	42%	58%	49%	51%	65%	35%	76%	24%	64%	36%
Arquitectura	57%	43%	36%	64%	22%	78%	49%	51%	60%	40%	76%	24%	61%	39%
Diseño Gráfico	25%	75%	25%	75%	50%	50%	56%	44%	64%	36%	75%	25%	68%	33%
Diseño Industrial		100%	17%	83%	67%	33%	47%	53%	77%	23%	79%	21%	65%	35%
Instituto de Estudios en Educación	100%		100%		80%	20%	100%		98%	2%	95%	5%	96%	4%
Licenciatura en Pedagogía Infantil	100%		100%		80%	20%	100%		98%	2%	95%	5%	96%	4%
División de Ciencias Básicas	50%	50%		100%		100%	50%	50%	56%	44%	14%	86%	29%	71%
Matemáticas	50%	50%		100%		100%	50%	50%	56%	44%	14%	86%	29%	71%
Música			33%	67%		100%	40%	60%	21%	79%	44%	56%	34%	66%
Música			33%	67%		100%	40%	60%	21%	79%	44%	56%	34%	66%
Total	30%	70%	34%	66%	40%	60%	41%	59%	54%	46%	63%	37%	53%	47%

Tabla 42

II semestre de 2015

Programas	Promedio acumulado												Total matriculados	
	< 3.0		= 3 < 3.3		= 3.3		> 3.3 <= 3.5		> 3.5 < 4.0		> = 4.0		F	M
	F	M	F	M	F	M	F	M	F	M	F	M		
Escuela de Negocios	26%	74%	34%	66%	33%	67%	32%	68%	47%	53%	67%	33%	51%	49%
Administración de Empresas	20%	80%	27%	73%	24%	76%	24%	76%	37%	63%	60%	40%	40%	60%
Negocios Internacionales		100%	38%	63%	44%	56%	41%	59%	58%	42%	75%	25%	63%	37%
Contaduría Pública	50%	50%	45%	55%	41%	59%	43%	57%	61%	39%	60%	40%	55%	45%
División de Derecho, C. Política y Relaciones Internacionales	50%	50%	56%	44%	43%	57%	55%	45%	61%	39%	68%	32%	61%	39%
Derecho	60%	40%	56%	44%	40%	60%	54%	46%	57%	43%	67%	33%	58%	42%
Ciencia Política y Gobierno			80%	20%	17%	83%	44%	56%	58%	42%	48%	52%	50%	50%
Relaciones Internacionales		100%	47%	53%	59%	41%	61%	39%	69%	31%	74%	26%	69%	31%
División Ciencias de la Salud	68%	32%	62%	38%	55%	45%	53%	47%	60%	40%	62%	38%	59%	41%
Medicina	67%	33%	55%	45%	52%	48%	48%	52%	55%	45%	60%	40%	55%	45%
Enfermería	75%	25%	94%	6%	90%	10%	92%	8%	93%	7%	84%	16%	90%	10%
Odontología	50%	50%					100%		67%	33%	55%	45%	64%	36%
División de Ingenierías	30%	70%	22%	78%	29%	71%	30%	70%	36%	64%	35%	65%	33%	67%
Ingeniería Civil	46%	54%	22%	78%	35%	65%	31%	69%	34%	66%	34%	66%	32%	68%
Ingeniería de Sistemas	20%	80%	4%	96%	12%	88%	13%	88%	13%	87%	12%	88%	12%	88%
Ingeniería Eléctrica		100%	17%	83%	14%	86%	19%	81%	30%	70%	33%	67%	27%	73%
Ingeniería Electrónica		100%	18%	82%	20%	80%	15%	85%	29%	71%	21%	79%	23%	77%
Ingeniería Industrial	33%	67%	47%	53%	47%	53%	46%	54%	57%	43%	60%	40%	53%	47%
Ingeniería Mecánica	29%	71%	9%	91%	6%	94%	12%	88%	17%	83%	15%	85%	14%	86%
División de Humanidades y Cs. Sociales	57%	43%	63%	37%	50%	50%	59%	41%	74%	26%	80%	20%	74%	26%
Psicología	83%	17%	73%	27%	67%	33%	80%	20%	82%	18%	89%	11%	84%	16%
Comunicación Social y Periodismo	67%	33%	83%	17%	56%	44%	53%	47%	73%	27%	77%	23%	74%	26%
Filosofía y Humanidades		100%				100%		100%	40%	60%	42%	58%	35%	65%
Instituto de Estudios Económicos del Caribe														
Economía	25%	75%	14%	86%	31%	69%	25%	75%	47%	53%	41%	59%	38%	62%
Escuela de Arquitectura, Urbanismo y Diseño	20%	80%	20%	80%	45%	55%	46%	54%	64%	36%	79%	21%	64%	36%
Arquitectura	29%	71%	13%	88%	40%	60%	45%	55%	61%	39%	81%	19%	62%	38%
Diseño Gráfico		100%	100%		67%	33%	50%	50%	60%	40%	75%	25%	67%	33%
Diseño Industrial		100%		100%	33%	67%	44%	56%	74%	26%	90%	10%	65%	35%
Instituto de Estudios en Educación	100%		67%	33%	100%		90%	10%	96%	4%	95%	5%	95%	5%
Licenciatura en Pedagogía Infantil	100%		67%	33%	100%		90%	10%	96%	4%	95%	5%	95%	5%
División de Ciencias Básicas				100%			33%	67%	60%	40%	19%	81%	26%	74%
Matemáticas				100%			33%	67%	60%	40%	19%	81%	26%	74%
Música	50%	50%		100%	17%	80%	50%	50%	21%	79%	44%	56%	32%	68%
Música	50%	50%		100%	17%	80%	50%	50%	21%	79%	44%	56%	32%	68%
Total	42%	58%	38%	62%	37%	63%	40%	60%	53%	47%	64%	36%	52%	48%

2.1.15. Distribución de los estados académicos, año 2015

Tabla 43

I semestre de 2015

Programas	Estados académicos					Total matriculados
	Distinguidos	Normales	Periodo de prueba	Fuera de programa	Periodo transitorio	
	%	%	%	%	%	
Escuela de Negocios	32	64	1	1	1	2.291
Administración de Empresas	27	69	1	2		1.116
Negocios Internacionales	42	56	1	1		915
Contaduría Pública	22	72	3	1	2	260
División de Derecho, C. Política y Relaciones Internacionales	33	63	2	2	1	1.463
Derecho	26	68	2	2	2	757
Ciencia Política y Gobierno	33	62	2	2		132
Relaciones Internacionales	42	56	1	2		574
División Ciencias de la Salud	19	72	4	4	1	1.359
Medicina	19	73	4	3		1.172
Enfermería	19	72		5	4	187
División de Ingenierías	16	74	2	5	3	3.410
Ingeniería Civil	14	76	2	5	3	787
Ingeniería de Sistemas	11	69	3	9	8	306
Ingeniería Eléctrica	23	69	2	2	4	281
Ingeniería Electrónica	25	67	1	4	4	334
Ingeniería Industrial	14	79	2	3	2	1.053
Ingeniería Mecánica	14	73	3	6	3	649
División de Humanidades y Cs. Sociales	45	52	1	2		1.578
Psicología	47	51	1	2		754
Comunicación Social y Periodismo	49	48		2		634
Filosofía y Humanidades	31	56		6	6	16
Instituto de Estudios Económicos del Caribe						
Economía	24	71	1	2	2	174
Escuela de Arquitectura, Urbanismo y Diseño	33	61	2	4	1	661
Arquitectura	28	65	3	4		277
Diseño Gráfico	49	47		3	1	240
Diseño Industrial	17	76	1	4	1	144
Instituto de Estudios en Educación	56	41	1	1	1	176
Licenciatura en Pedagogía Infantil	56	41	1	1	1	176
División de Ciencias Básicas	46	46	2	5		41
Matemáticas	46	46	2	5		41
Música	46	47	1	2	3	95
Música	46	47	1	2	3	95
Total	28	66	2	3	2	11.074

Tabla 44

II semestre de 2015

Programas	Estados académicos					Total matriculados
	Distinguidos	Normales	Periodo de prueba	Fuera de programa	Periodo transitorio	
	%	%	%	%	%	
Escuela de Negocios	33	64	1	2	0,4	2.272
Administración de Empresas	27	70	1	1	1	1.114
Negocios Internacionales	42	56	1	1		877
Contaduría Pública	25	69	2	4	1	281
División de Derecho, C. Política y Relaciones Internacionales	33	62	2	2	1	1.418
Derecho	26	67	3	2	2	783
Ciencia Política y Gobierno	37	59	2	2		125
Relaciones Internacionales	42	55	1	2		510
División Ciencias de la Salud	20	71	3	5	1	1.442
Medicina	21	72	2	5	1	1.242
Enfermería	14	72	10	3	1	178
Odontología	50	41		9		22
División de Ingenierías	21	71	4	4	1	3.308
Ingeniería Civil	19	72	5	4	1	802
Ingeniería de Sistemas	15	70	6	7	1	291
Ingeniería Eléctrica	30	65	2	2		271
Ingeniería Electrónica	33	61	4	3		297
Ingeniería Industrial	17	77	2	3	1	1.062
Ingeniería Mecánica	21	69	5	3	1	585
División de Humanidades y Cs. Sociales	46	52	1	2		1.603
Psicología	46	52	1	1		769
Comunicación Social y Periodismo	50	48	1	1		644
Filosofía y Humanidades	55	40		5		20
Instituto de Estudios Económicos del Caribe						
Economía	28	65	2	4		170
Escuela de Arquitectura, Urbanismo y Diseño	34	63	1	2	0,1	688
Arquitectura	27	69	1	3		315
Diseño Gráfico	51	48	1			236
Diseño Industrial	20	74	1	4	1	137
Instituto de Estudios en Educación	57	40	1	1	1	177
Licenciatura en Pedagogía Infantil	57	40	1	1	1	177
División de Ciencias Básicas	68	29	3			31
Matemáticas	68	29	3			31
Música	47	45	4	3	1	96
Música	47	45	4	3	1	96
Total	30	64	2	3	1	11.035

2.1.16 Distribución de los estados académicos por género, año 2015

Tabla 45

I semestre de 2015

Programas	Estados académicos										Total matriculados	
	Distinguidos		Normales		Periodo de Prueba		Fuera de Programa		Periodo Transitorio		F	M
	F	M	F	M	F	M	F	M	F	M		
Escuela de Negocios	66%	34%	45%	55%	24%	76%	31%	69%	31%	69%	51%	49%
Administración de Empresas	57%	43%	36%	64%		100%	15%	85%	40%	60%	41%	59%
Negocios Internacionales	74%	26%	54%	46%	50%	50%	67%	33%	33%	67%	62%	38%
Contaduría Pública	63%	37%	55%	45%	29%	71%	67%	33%	20%	80%	56%	44%
División de Derecho, C. Política y Relaciones Internacionales	71%	29%	59%	41%	45%	55%	35%	65%	61%	39%	63%	37%
Derecho	73%	27%	56%	44%	43%	57%	36%	64%	65%	35%	60%	40%
Ciencia Política y Gobierno	48%	52%	51%	49%	67%	33%	33%	67%			50%	50%
Relaciones Internacionales	73%	27%	67%	33%	40%	60%	33%	67%		100%	68%	32%
División Ciencias de la Salud	62%	38%	59%	41%	65%	35%	55%	45%	77%	23%	60%	40%
Medicina	59%	41%	54%	46%	65%	35%	44%	56%	40%	60%	55%	45%
Enfermería	86%	14%	92%	8%			100%		100%		91%	9%
División de Ingenierías	35%	65%	34%	66%	18%	82%	17%	83%	19%	81%	32%	68%
Ingeniería Civil	33%	67%	34%	66%	19%	81%	24%	76%	20%	80%	33%	67%
Ingeniería de Sistemas	21%	79%	11%	89%	11%	89%	4%	96%	13%	88%	12%	88%
Ingeniería Eléctrica	31%	69%	28%	72%	14%	86%		100%	20%	80%	27%	73%
Ingeniería Electrónica	21%	79%	25%	75%		100%	7%	93%	8%	92%	22%	78%
Ingeniería Industrial	60%	40%	54%	46%	30%	70%	39%	61%	41%	59%	53%	47%
Ingeniería Mecánica	17%	83%	14%	86%	11%	89%	10%	90%	9%	91%	14%	86%
División de Humanidades y Cs. Sociales	80%	20%	71%	29%	75%	25%	60%	40%	33%	67%	75%	25%
Psicología	88%	12%	83%	17%	86%	14%	75%	25%		100%	85%	15%
Comunicación Social y Periodismo	77%	23%	73%	27%	100%		62%	38%		100%	75%	25%
Filosofía y Humanidades	20%	80%	44%	56%				100%		100%	31%	69%
Instituto de Estudios Económicos del Caribe												
Economía	43%	57%	36%	64%		100%	25%	75%	67%	33%	37%	63%
Escuela de Arquitectura, Urbanismo y Diseño	77%	23%	60%	40%	40%	60%	25%	75%	33%	67%	64%	36%
Arquitectura	77%	23%	56%	44%	50%	50%	42%	58%		100%	61%	39%
Diseño Gráfico	75%	25%	63%	37%			17%	83%	33%	67%	68%	33%
Diseño Industrial	88%	12%	64%	36%		100%		100%	50%	50%	65%	35%
Instituto de Estudios en Educación	95%	5%	97%	3%	100%		100%		100%		96%	4%
Licenciatura en Pedagogía Infantil	95%	5%	97%	3%	100%		100%		100%		96%	4%
División de Ciencias Básicas	11%	89%	47%	53%		100%	50%	50%			29%	71%
Matemáticas	11%	89%	47%	53%		100%	50%	50%			29%	71%
Música	45%	55%	22%	78%	100%			100%	33%	67%	34%	66%
Música	45%	55%	22%	78%	100%			100%	33%	67%	34%	66%
Total	65%	35%	49%	51%	38%	62%	31%	69%	31%	69%	53%	47%

Tabla 46

II semestre de 2015

Programas	Estados académicos										Total matriculados	
	Distinguidos		Normales		Periodo de Prueba		Fuera de Programa		Periodo Transitorio		F	M
	F	M	F	M	F	M	F	M	F	M		
Escuela de Negocios	67%	33%	43%	57%	35%	65%	35%	65%	11%	89%	51%	49%
Administración de Empresas	60%	40%	33%	67%	38%	62%	19%	81%	14%	86%	40%	60%
Negocios Internacionales	74%	26%	55%	45%	13%	88%	45%	55%			63%	37%
Contaduría Pública	59%	41%	54%	46%	60%	40%	50%	50%		100%	55%	45%
División de Derecho, C. Política y Relaciones Internacionales	68%	32%	58%	42%	72%	28%	40%	60%	50%	50%	61%	39%
Derecho	67%	33%	54%	46%	70%	30%	50%	50%	47%	53%	58%	42%
Ciencia Política y Gobierno	48%	52%	50%	50%	100%		50%	50%			50%	50%
Relaciones Internacionales	74%	26%	67%	33%	67%	33%	20%	80%	100%		69%	31%
División Ciencias de la Salud	62%	38%	58%	42%	61%	39%	65%	35%	67%	33%	59%	41%
Medicina	60%	40%	53%	47%	41%	59%	65%	35%	57%	43%	55%	45%
Enfermería	84%	16%	92%	8%	94%	6%	67%	33%	100%		90%	10%
Odontología	55%	45%	78%	22%			50%	50%			64%	36%
División de Ingenierías	35%	65%	33%	67%	22%	78%	27%	73%	10%	90%	33%	67%
Ingeniería Civil	35%	65%	33%	67%	24%	76%	33%	67%		100%	32%	68%
Ingeniería de Sistemas	14%	86%	12%	88%	6%	94%	15%	85%		100%	12%	88%
Ingeniería Eléctrica	34%	66%	24%	76%	33%	67%		100%		100%	27%	73%
Ingeniería Electrónica	23%	77%	23%	77%	27%	73%		100%			23%	77%
Ingeniería Industrial	60%	40%	52%	48%	47%	53%	47%	53%	33%	67%	53%	47%
Ingeniería Mecánica	16%	84%	14%	86%	9%	91%	16%	84%		100%	14%	86%
División de Humanidades y Cs. Sociales	80%	20%	70%	30%	60%	40%	59%	41%	100%		74%	26%
Psicología	89%	11%	81%	20%	60%	40%	82%	18%	100%		84%	16%
Comunicación Social y Periodismo	77%	23%	69%	31%	83%	17%	75%	25%	100%		74%	26%
Filosofía y Humanidades	36%	64%	38%	63%				100%			35%	65%
Instituto de Estudios Económicos del Caribe												
Economía	42%	58%	38%	62%	25%	75%	14%	86%			38%	62%
Escuela de Arquitectura, Urbanismo y Diseño	79%	21%	59%	41%	29%	71%	18%	82%		100%	64%	36%
Arquitectura	81%	19%	57%	43%		100%	27%	73%			62%	38%
Diseño Gráfico	75%	25%	59%	41%	100%			100%			67%	33%
Diseño Industrial	89%	11%	63%	37%		100%		100%		100%	65%	35%
Instituto de Estudios en Educación	95%	5%	96%	4%	50%	50%	100%		100%		95%	5%
Licenciatura en Pedagogía Infantil	95%	5%	96%	4%	50%	50%	100%		100%		95%	5%
División de Ciencias Básicas	19%	81%	44%	56%		100%					26%	74%
Matemáticas	19%	81%	44%	56%		100%					26%	74%
Música	44%	56%	23%	77%	25%	75%		100%		100%	32%	68%
Música	44%	56%	23%	77%	25%	75%		100%		100%	32%	68%
Total	64%	36%	48%	52%	38%	62%	40%	60%	34%	66%	52%	48%

2.1.17. Promedio de créditos cursados por estudiante por semestre según programa de pregrado (2011-2015) sin incluir internado

Tabla 47

Programa	I semestre					II semestre				
	2011-1	2012-1	2013-1	2014-1	2015-1	2011-2	2012-2	2013-2	2014-2	2015-2
Escuela de Negocios										
Administración de Empresas	15,7	16,0	15,8	15,7	14,9	15,9	16,2	16,4	14,7	15,3
Negocios Internacionales	16,9	17,1	17,2	16,8	15,8	16,9	17,3	17,1	16,0	16,0
Contaduría Pública			14,0	15,7	14,8			15,9	15,0	15,8
Subtotal	16,2	16,4	16,3	16,2	15,3	16,3	16,6	16,7	15,3	15,6
División de Derecho, C. Política y Rel. Internacionales										
Derecho	16,2	15,8	16,2	16,3	15,2	16,2	16,3	16,7	15,6	15,2
Ciencia Política y Gobierno	15,6	16,5	16,3	15,6	15,3	15,7	16,1	16,6	14,7	15,6
Relaciones Internacionales				15,3	14,8				14,8	15,4
Subtotal	16,1	15,9	16,2	15,8	15,1	16,1	16,3	16,5	15,2	15,3
División Ciencias de la Salud										
Enfermería	20,7	20,8	20,8	21,1	18,0	20,8	20,2	20,6	18,6	18,1
Medicina	23,0	23,2	23,0	22,8	21,5	22,4	22,6	22,5	22,2	21,5
Odontología										14,0
Subtotal	22,4	22,7	22,6	22,6	21,0	22,1	22,2	22,2	21,7	21,0
División de Ingenierías										
Ingeniería Civil	13,0	13,2	13,6	13,3	12,8	13,7	13,8	13,8	13,0	13,5
Ingeniería Eléctrica	14,1	14,1	14,6	13,6	13,1	13,5	15,0	14,5	13,9	13,9
Ingeniería Electrónica	14,3	13,5	14,1	13,7	12,7	14,2	14,3	14,3	13,8	13,4
Ingeniería Industrial	14,5	14,3	14,6	13,8	13,5	14,8	14,7	14,3	13,3	13,3
Ingeniería Mecánica	14,0	13,2	13,6	13,1	12,7	13,5	13,4	13,8	12,4	13,2
Ingeniería de Sistemas	14,2	13,6	13,7	13,1	12,0	14,6	14,0	13,6	12,9	12,4
Subtotal	14,1	13,8	14,1	13,5	12,9	14,2	14,2	14,1	13,1	13,3
División de Humanidades y Ciencias Sociales										
Psicología	16,1	16,3	16,4	16,4	15,4	16,1	16,3	16,4	15,3	15,6
Relaciones Internacionales	16,0	15,6	15,6	-	-	16,1	15,9	16,1	-	-
Comunicación Social y Periodismo	15,9	16,1	16,5	16,2	15,4	16,5	16,4	16,8	15,7	15,6
Filosofía y Humanidades					13,8					14,4
Economía	15,3	15,3	15,6	15,2	14,1	15,2	15,2	15,6	14,9	14,6
Subtotal	16,0	15,9	16,1	16,1	15,4	16,1	16,1	16,4	15,4	15,6
Escuela de Arquitectura, Urbanismo y Diseño										
Arquitectura	13,5	15,6	15,4	15,1	14,3	15,3	15,6	15,7	13,6	14,4
Diseño Gráfico	16,1	15,5	15,4	16,2	15,0	15,8	16,0	15,6	14,9	15,3
Diseño Industrial	14,7	15,3	15,4	14,7	14,5	15,4	15,3	14,7	14,5	14,4
Subtotal	15,4	15,5	15,4	15,6	14,6	15,6	15,7	15,4	14,3	14,7
Instituto de Estudios en Educación										
Licenciatura en Pedagogía Infantil	15,8	15,9	15,8	16,5	15,1	15,3	15,9	16,3	15,1	15,3
Subtotal	15,8	15,9	15,8	16,5	15,1	15,3	15,9	16,3	15,1	15,3
División de Ciencias Básicas										
Matemáticas	14,4	14,7	15,7	15,2	14,3	13,5	15,6	15,6	14,8	14,8
Subtotal	14,4	14,7	15,7	15,2	14,3	13,5	15,6	15,6	14,8	14,8
Música										
Música	14,9	15,9	15,3	14,8	14,0	14,5	15,1	15,3	14,5	14,2
Subtotal	14,9	15,9	15,3	14,8	14,0	14,5	15,1	15,3	4,5	14,2
Total general	16,2	16,3	16,4	16,3	15,2	16,0	16,4	16,5	15,5	15,4

Nota: En el total de los créditos acumulados no se incluye los créditos del internado del programa de Medicina.

Nota: A partir del 5 de diciembre de 2013, bajo resolución 112/2013, se modifica el nombre de la División de Ciencias Jurídicas por División de Derecho, Ciencia Política y Relaciones Internacionales, y se traslada el Programa de Relaciones Internacionales de la División de Hum. y Cs. Sociales a la División de Derecho, C. Política y Relaciones Internacionales.

2.2. Graduados programas de pregrado 1973-2015

Graduados programas de pregrado por divisiones académicas

Tabla 48

División académica	Masculino	Femenino	Total
Escuela de Negocios	2.302	2.913	5.215
División de Derecho, C. Política y Rel. Internacionales	673	1.171	1.844
División de Ciencias de la Salud	2.119	3.045	5.164
División de Ingenierías	6.925	3.672	10.597
División de Humanidades y Ciencias Sociales	1.026	4.090	5.116
Escuela de Arquitectura, Urbanismo y Diseño	178	277	455
Instituto de Estudios en Educación	5	1.207	1.212
División de Ciencias Básicas	21	6	27
Música	7	9	16
Total	13.256	16.390	29.646

Distribución de estudiantes graduados por divisiones académicas, serie 1973-2015

Gráfico 16



Gráfico 17



Distribución porcentual de graduados por género y divisiones académicas pregrado, serie 1973-2015

Gráfico 18

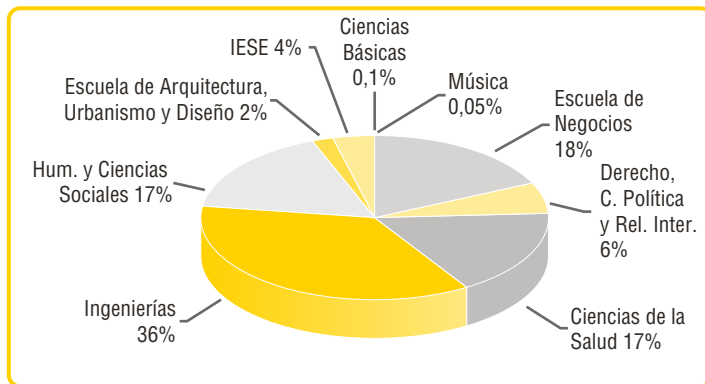
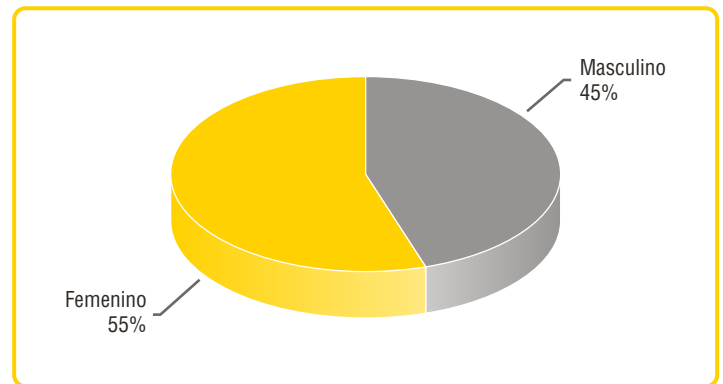
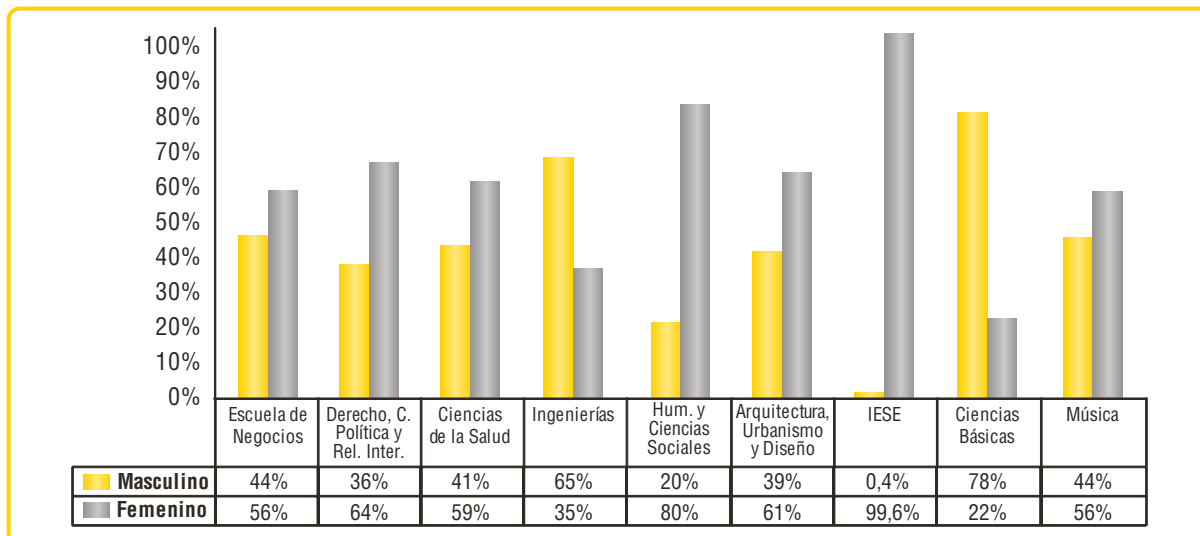

Graduados programas de pregrado, serie 2011-2015, I y II semestre

Tabla 49

Programa	2011		2012		2013		2014		2015	
	I	II	I	II	I	II	I	II	I	II
Escuela de Negocios	136	157	165	146	168	128	163	151	167	160
Administración de Empresas	98	101	91	85	80	75	95	97	92	90
Negocios Internacionales	38	56	74	61	88	53	68	54	75	70
División de Derecho, C. Política y Relaciones Internacionales	31	37	34	50	26	71	116	128	123	131
Derecho	31	33	27	41	22	64	54	56	59	47
Ciencia Política y Gobierno		4	7	9	4	7	13	8	12	14
Relaciones Internacionales							49	64	52	70
División Ciencias de la Salud	84	67	66	76	68	93	7	145	2	149
Medicina	55	52	45	53	42	70	5	106	1	115
Enfermería	29	15	21	23	26	23	2	39	1	34
División de Ingenierías	187	148	185	145	189	147	232	168	217	182
Ingeniería Civil	31	15	9	10	12	16	23	21	30	31
Ingeniería de Sistemas	25	20	15	12	33	6	15	22	18	13
Ingeniería Eléctrica	19	18	24	12	11	13	27	27	19	18
Ingeniería Electrónica	25	31	34	23	25	29	28	14	37	18
Ingeniería Industrial	70	49	73	54	86	56	93	61	91	60
Ingeniería Mecánica	17	15	30	34	22	27	46	23	22	42
División de Hum. y Cs. Sociales	152	204	154	171	145	172	122	120	144	122
Comunicación Social	38	69	36	43	35	57	43	78	63	58
Economía	4	12	7	17	17	23	15	11	14	18
Psicología	61	39	59	33	42	24	64	31	67	46
Relaciones Internacionales	49	84	52	78	51	68	-	-	-	-
Escuela de Arquitectura, Urbanismo y Diseño	24	32	36	53	47	38	48	43	46	44
Arquitectura										12
Diseño Industrial	16	15	9	20	10	14	19	27	18	9
Diseño Gráfico	8	17	27	33	37	24	29	16	28	23
Instituto de Estudios en Educación	20	14	18	10	13	12	17	9	17	13
Licenciatura en Pedagogía Infantil	20	14	18	10	13	12	17	9	17	13
División Ciencias Básicas	1	1		2	2	1	5	3	6	5
Matemáticas	1	1		2	2	1	5	3	6	5
Música							5	1	4	6
Música							5	1	4	6
Total	635	660	658	653	658	662	715	768	726	812

Nota: A partir del 5 de diciembre de 2013, bajo Resolución 112/2013, se modifica el nombre de la División de Ciencias Jurídicas por División de Derecho, Ciencia Política y Relaciones Internacionales, y se traslada el Programa de Relaciones Internacionales de la División de Hum. y Cs. Sociales a la División de Derecho, C. Política y Relaciones Internacionales.

2.3 Movilidad estudiantil nacional

Movilidad estudiantil por universidad y programa académico a nivel nacional, año 2015

Tabla 50

Universidad	Estudiantes de Uninorte en intercambio estudiantil por universidad-destino			Estudiantes visitantes por Universidad de origen		
	2015-1	2015-2	Total	2015-1	2015-2	Total
Pontificia Universidad Javeriana (BOG.)	13	11	24	1		1
La Sabana	6	7	13	3	2	5
Del Rosario	5	10	15	1		1
Uniandes	3	3	6			
Externado de Colombia		1	1		1	1
Eafit	3	3	6			
Tecnológica de Bolívar		2	2	1		1
Pontificia Bolivariana (Medellín)	3	7	10		2	2
Universidad de Antioquia	1	2	3			
Industrial de Santander (UIS)				1		1
Valle	1	1	2			
Santo Tomás					1	1
Autónoma de Occidente					1	1
Total	35	47	82	7	7	14

Distribución estudiantes de Uninorte en intercambio por universidad-destino, año 2015

Gráfico 19

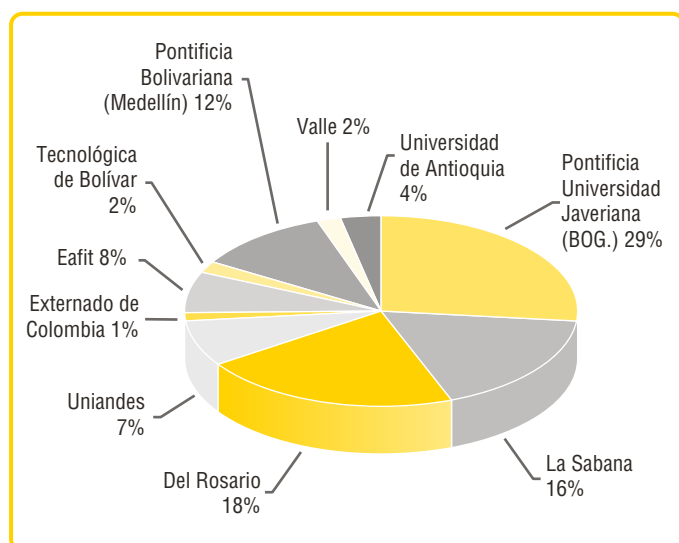

Distribución estudiantes visitantes por universidad de origen, año 2015

Gráfico 20

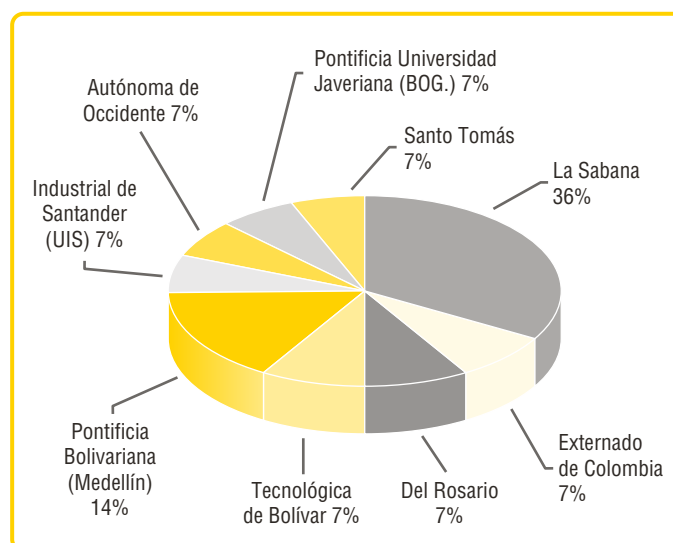

Movilidad estudiantil por programa académico a nivel nacional, año 2015

Tabla 51

Programas académicos	Estudiantes de Uninorte en intercambio estudiantil por programa destino	Estudiantes visitantes por programa destino
Escuela de Negocios	17	3
Administración de Empresas	4	1
Negocios Internacionales	13	2
División de Derecho, C. Política y Rel. Internacionales	8	1
Derecho	7	
Ciencia Política y Gobierno		
Relaciones Internacionales	1	1
División Ciencias de la Salud	15	1
Medicina	15	1
Enfermería		
División Ingenierías	8	2
Ingeniería Civil	1	
Ingeniería de Sistemas y Computación		
Ingeniería Eléctrica		
Ingeniería Electrónica		
Ingeniería Industrial	7	
Ingeniería Mecánica		2
División Humanidades y Ciencias Sociales	30	7
Comunicación Social y Periodismo	15	1
Psicología	9	4
Instituto de Estudios Económicos del Caribe		
Economía	6	2
Escuela de Arquitectura, Urbanismo y Diseño	2	
Arquitectura	2	
Diseño Gráfico		
Diseño Industrial		
Instituto de Estudios en Educación	2	
Licenciatura en Pedagogía Infantil	2	
Total	82	14

Estudiantes de Uninorte en intercambio estudiantil por área del conocimiento, año 2015

Gráfico 21

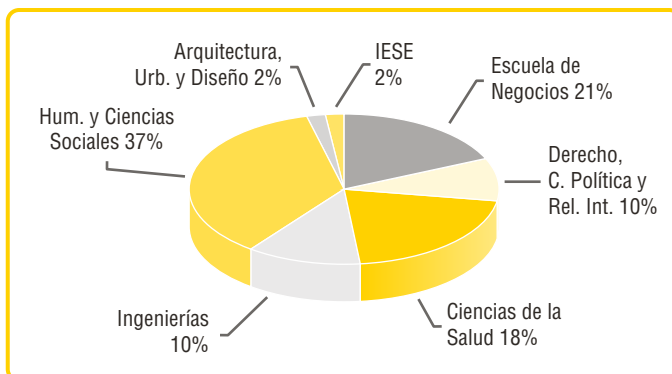

Estudiantes visitantes por área del conocimiento, año 2015

Gráfico 22

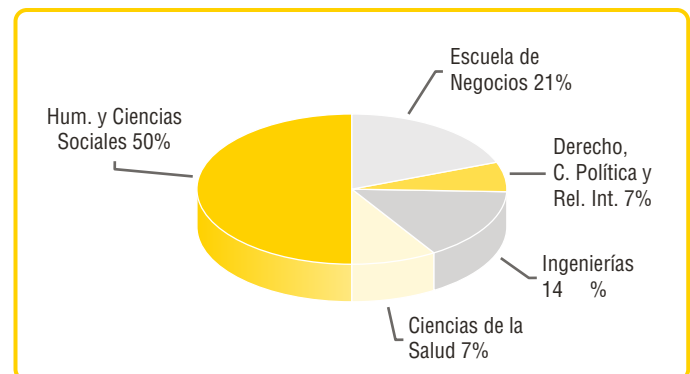

2.4 Estadísticas generales de Uninorte en programas de postgrado

2.4.1 Inscritos, admitidos, matriculados nuevos, y tasas de absorción, año 2015

Tabla 52

Semestre	Población				Tasa de absorción		
	Inscritos	Admitidos	Mat. nuevos	Mat. totales	Admitidos/ inscritos	Mat. nuevos/ admitidos	Mat. nuevos/ inscritos
2015-1	1.263	1.023	705	2.713	81%	69%	56%
2015-2	2.981	2.266	1.720	3.218	76%	76%	58%

Nota: Para el cálculo de la tasa de absorción, los inscritos, admitidos y mat. nuevos se excluyen los reingresos, readmisiones, transferencias, cambios de programas, se tienen en cuenta los inscritos para nuevo ingreso.

Población de inscritos, admitidos, matriculados nuevos, matriculados totales de postgrado, año 2015

Gráfico 23

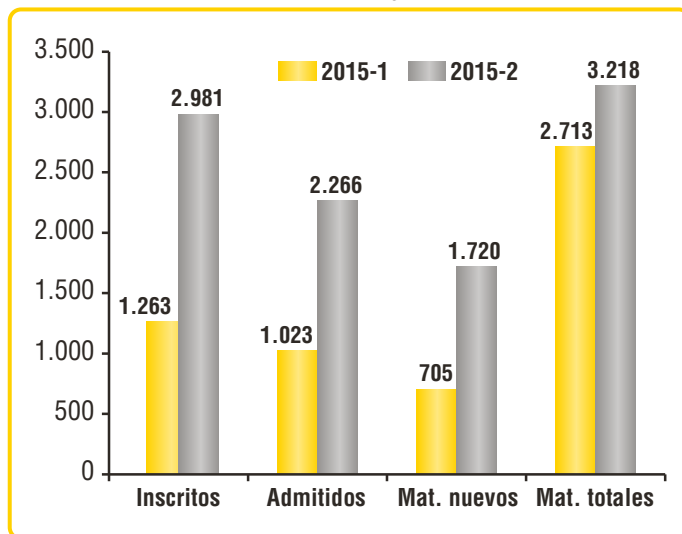

Tasa de absorción, año 2015

Gráfico 24

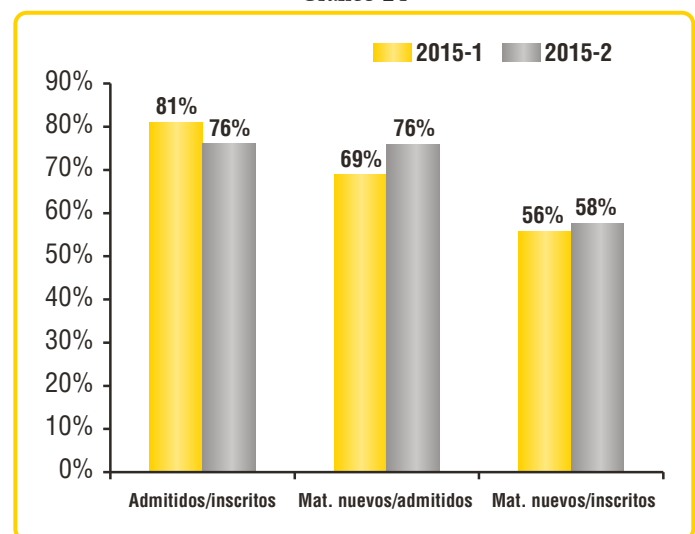

Matriculados totales de postgrado por semestre y divisiones académicas, serie 2011-2015

Tabla 53

Divisiones académicas	2011		2012		2013		2014		2015	
	I	II	I	II	I	II	I	II	I	II
Escuela de Negocios	456	448	465	480	499	478	455	464	481	420
División de Ingenierías	565	641	582	692	673	570	588	611	647	684
División de Humanidades y Ciencias Sociales	356	353	313	326	348	353	398	434	435	576
División de Ciencias de la Salud	524	499	462	579	399	400	315	440	329	491
Instituto de Estudios en Educación	169	192	196	186	233	222	220	233	272	520
Escuela de Arquitectura, Urbanismo y Diseño	27	16	23	23	22	35	25	26	47	46
División de Derecho, C. Política y Rel. Internacionales	349	302	345	329	418	334	363	417	447	433
División de Ciencias Básicas	74	43	38	53	42	51	49	59	55	48
Total divisiones	2.520	2.494	2.424	2.668	2.634	2.443	2.413	2.684	2.713	3.218

Matriculados totales postgrado, serie 2011-2015

Gráfico 25

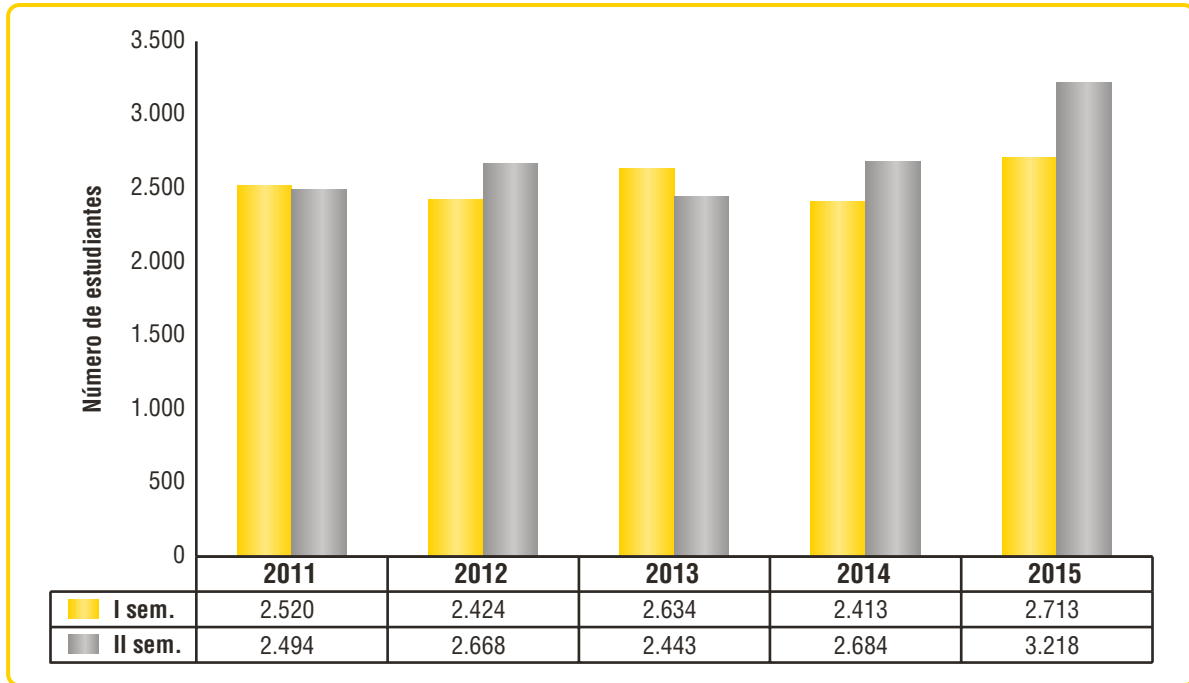

2.4.2 Distribución geográfica de inscritos, admitidos y matriculados nuevos por departamento, año 2015

Distribución de inscritos por departamento u otro I semestre de 2015

Gráfico 26

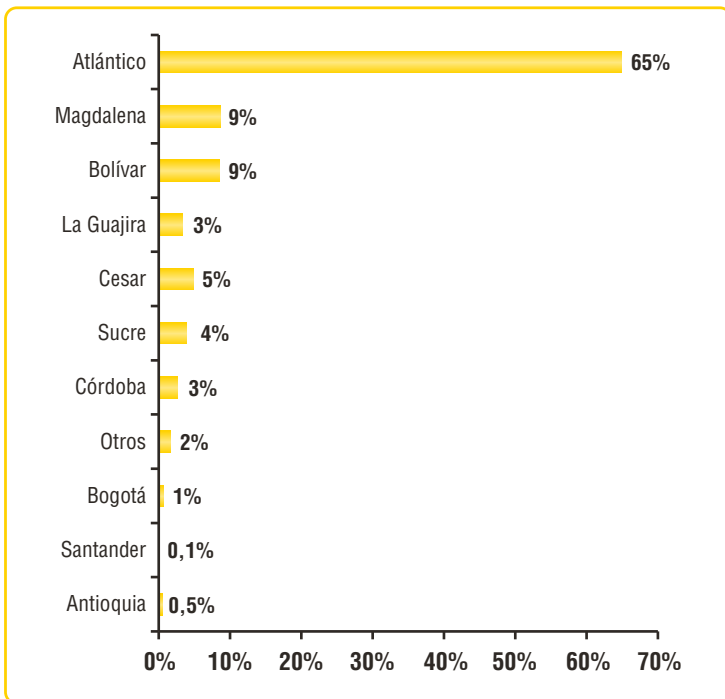

Distribución de inscritos por departamento u otro II semestre de 2015

Gráfico 27

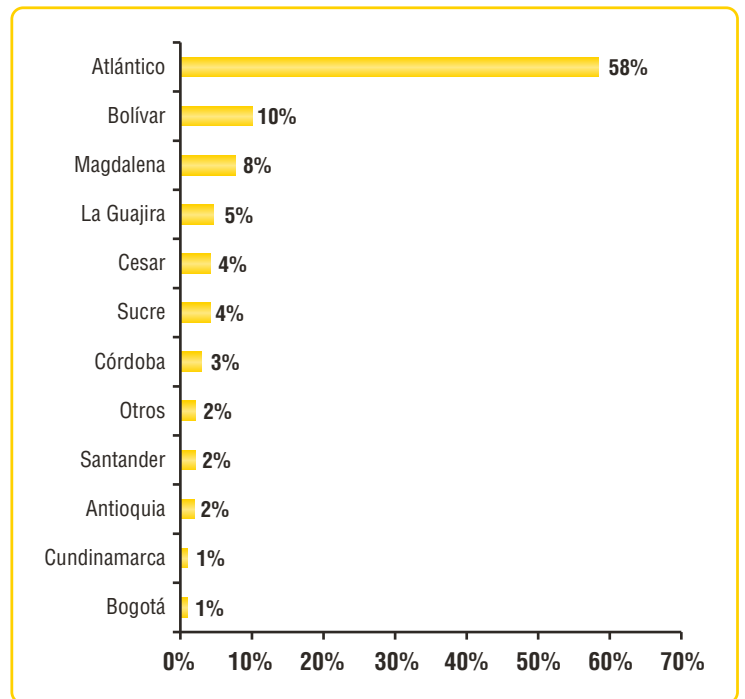

**Distribución de admitidos por departamento u otro
I semestre de 2015**

Gráfico 28

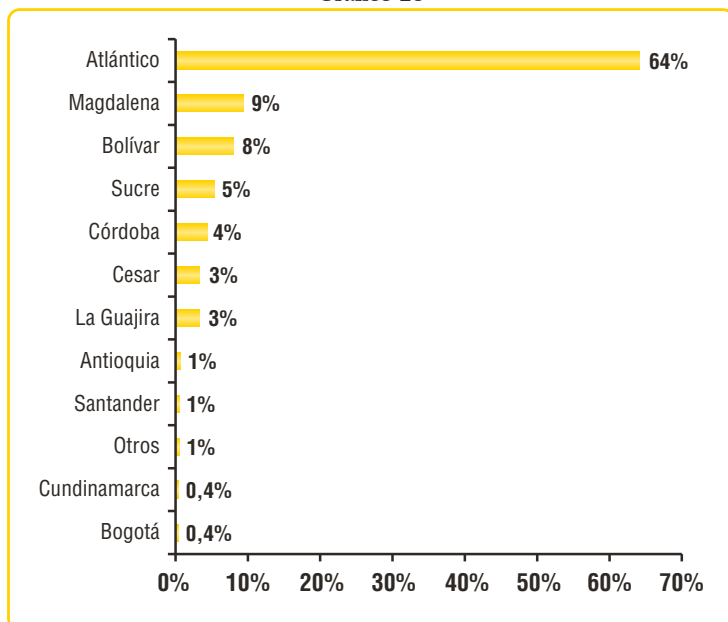

**Distribución de admitidos por departamento u otro
II semestre de 2015**

Gráfico 29

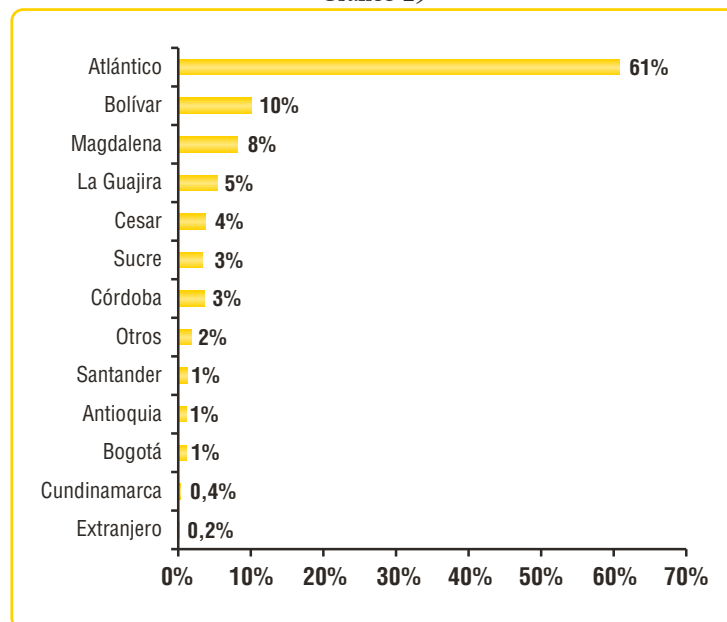

**Distribución de mat. nuevos por departamento u otro
I semestre de 2015**

Gráfico 30

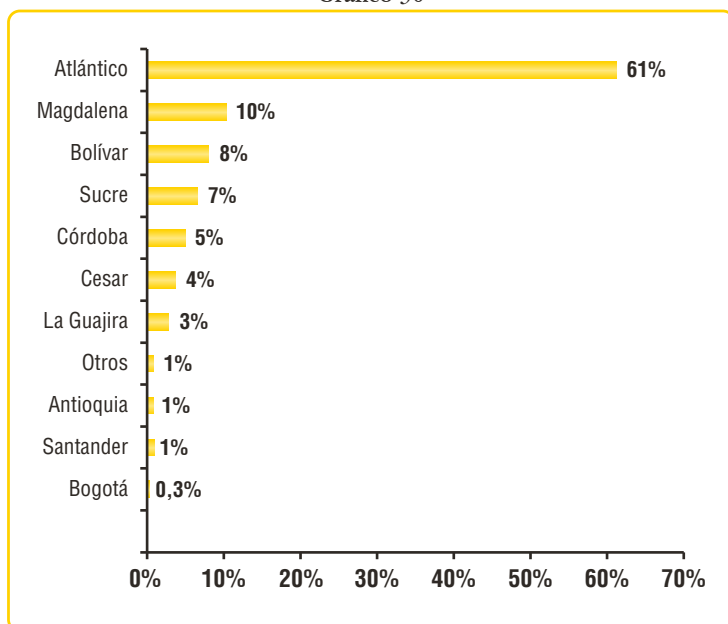

**Distribución de mat. nuevos por departamento u otro
II semestre de 2015**

Gráfico 31

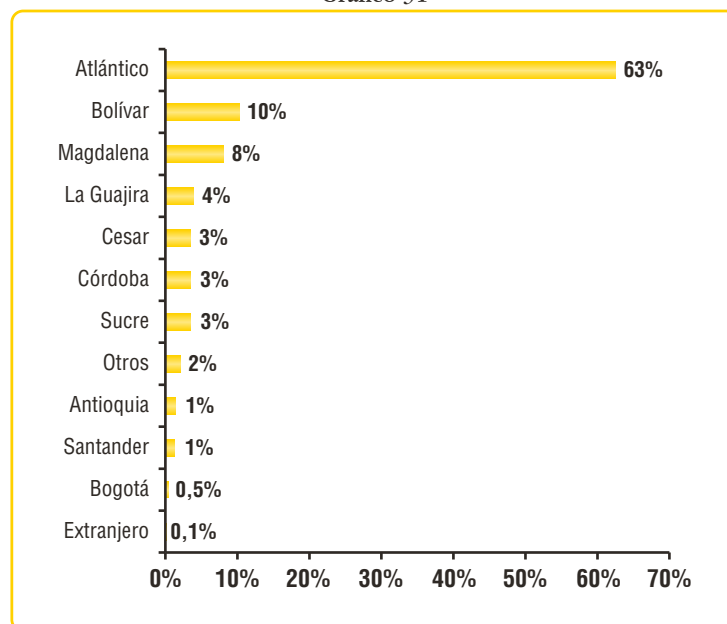

Inscritos, admitidos y matriculados nuevos según origen geográfico, año 2015 por departamento u otro

Tabla 54

Departamentos	Inscritos		Admitidos		Mat. nuevos	
	I	II	I	II	I	II
Atlántico	820	1.741	656	1.379	432	1.076
Antioquía	6	53	7	27	5	23
Bolívar	108	302	82	228	56	177
Cesar	62	127	34	86	26	59
Córdoba	34	88	45	70	35	57
Cundinamarca		30	4	8	4	7
Extranjero		6		4		2
La Guajira	42	139	28	121	20	67
Magdalena	110	229	96	185	73	139
Bogotá	9	28	4	12	2	8
Santander	1	56	6	29	4	22
Sucre	50	106	55	77	46	54
Valle del Cauca	0	13				
Otros	21	63	6	40	2	29
Total	1.263	2.981	1.023	2.266	705	1.720

2.4.3 Distribución por edades según inscritos, admitidos y matriculados nuevos, año 2015

Tabla 55

Semestre	Inscritos		Admitidos		Mat. nuevos	
	I	II	I	II	I	II
< 25 años	132	290	113	250	66	304
25-30 años	433	1.272	363	930	267	590
>30-35 años	276	609	218	454	136	337
>35-40 años	184	380	150	298	104	225
>40-45 años	118	248	80	201	61	158
>45 años	120	182	99	133	71	106
Total	1.263	2.981	1.023	2.266	705	1.720

**Inscritos distribuidos por edad
I semestre de 2015**

Gráfico 32

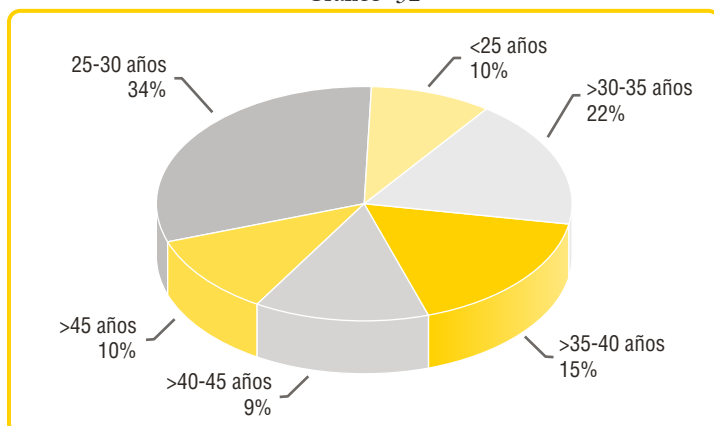

**Inscritos distribuidos por edad
II semestre de 2015**

Gráfico 33

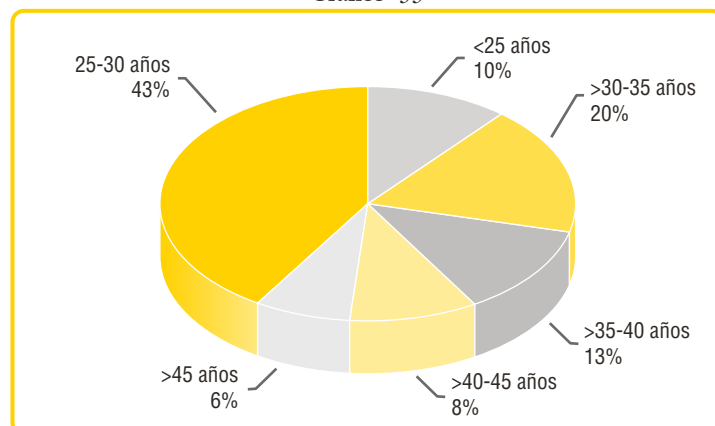

**Admitidos distribuidos por edad
I semestre de 2015**

Gráfico 34

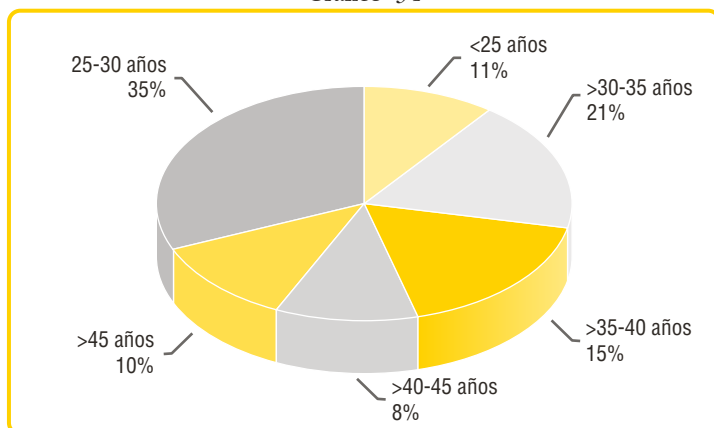

**Admitidos distribuidos por edad
II semestre de 2015**

Gráfico 35

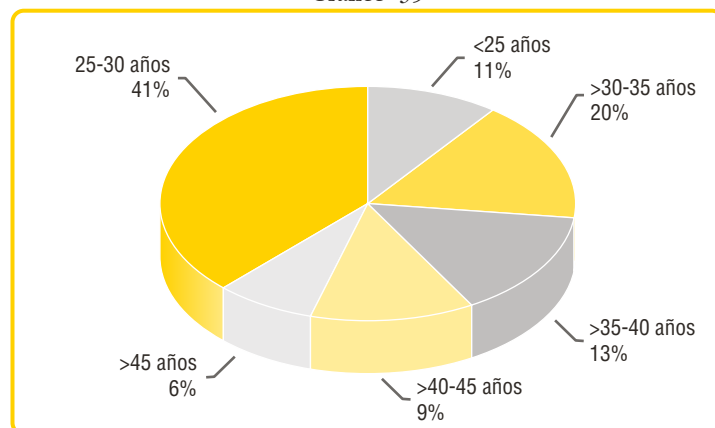

**Matriculados nuevos distribuidos por edad
I semestre de 2015**

Gráfico 36

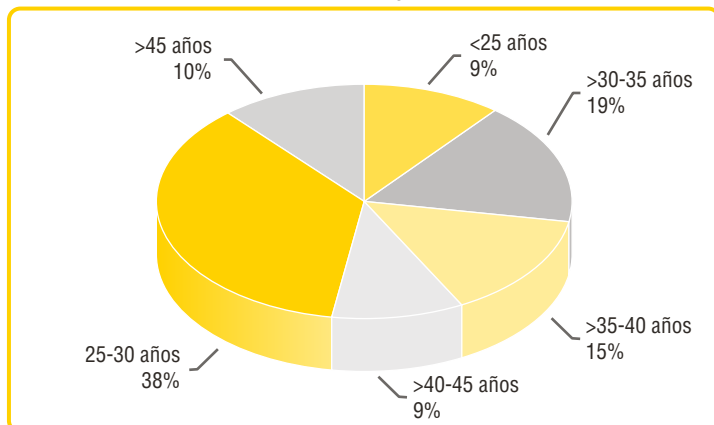

**Matriculados nuevos distribuidos por edad
II semestre de 2015**

Gráfico 37

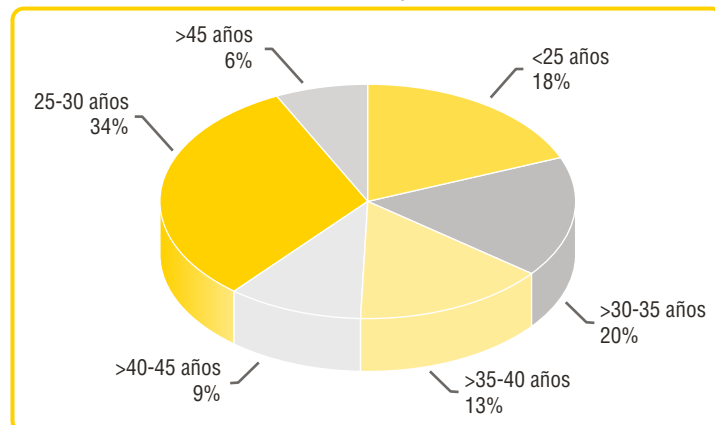

2.4.4 Población de inscritos, matriculados nuevos y matriculados totales de postgrados por divisiones académicas y semestre, serie 2011-1 / 2015-2

Tabla 56

Programas	2011-1			2011-2			2012-1			2012-2		
	Ins.	Mat. nuevos	Mat. total	Ins.	Mat. nuevos	Mat. total	Ins.	Mat. nuevos	Mat. total	Ins.	Mat. nuevos	Mat. total
Escuela de Negocios												
Doctorado en Administración										11	6	6
Esp. en Finanzas (BAQ.)			72	100	70	70	1		70	109	72	72
Esp. en Finanzas (ST. M.)			20	21	17	17			17	17	15	15
Esp. en Gerencia de Empresas Comerciales (BAQ.)			95	120	98	98	2		97	105	86	86
Esp. en Gerencia de Empresas Comerciales (ST. M.)			14	16	12	12			12	17	12	12
Esp. en Gerencia de Empresas Comerciales (CTG.)												
Esp. en Gerencia de Empresas Comerciales (GUJ.)												
Esp. en Gerencia de Empresas Comerciales (SIJ.)												
Esp. en Gerencia de Recursos Humanos (GUJ.)			21						18	18	18	18
Esp. en Gerencia de Recursos Humanos (BAQ.)			28	51	35	35	1		35	40	32	32
Esp. en Gerencia de Recursos Humanos (CTG.)												
Esp. en Gerencia de Recursos Humanos (ST. M.)			14	23	18	18			18	17	13	13
Esp. en Gerencia Financiera de Servicios de Salud			14	23	20	20	1		20	15	11	11
Esp. en Gerencia Pública			16	19	12	12			12	37	22	22
Esp. en Gerencia Pública (GUJ.)												
Esp. en Logística del Transporte de Mercancías			21	33	21	21			21	41	27	27
Esp. en Logística del Transporte de Mercancías (ST. M.)												
Esp. en Mercadeo			32	40	32	32			32	57	40	40
Esp. en Negocios Internacionales			20	13	8	8			8	19	19	19
Mae. en Administración de Empresas			89	82	82	82			82	96	67	87
Mae. en Negocios Internacionales												
Mae. en Finanzas				19	14	14			14	12	8	8
Mae. Mercadeo				13	9	9	1		9	11	10	10
Subtotal Escuela de Negocios			456	573	448	448	6	0	465	622	458	478
División Ciencias de la Salud												
Esp. en Gerencia de la Calidad y Auditoría en Salud (BAQ.)	71	52	52			50	69	61	61	52	40	101
Esp. en Gerencia de la Calidad y Auditoría en Salud (SIJ.)			18	26	24	24			23	32	23	23
Esp. en Gerencia de la Calidad y Auditoría en Salud (CTG.)												
Esp. en Gerencia de la Calidad y Auditoría en Salud (GUJ.)												
Esp. en Seguridad Salud en el Trabajo (B/BERMEJA.)												
Esp. en Seguridad Salud en el Trabajo (CTG.)												
Esp. en Seguridad Salud en el Trabajo (VUP.)												
Esp. en Seguridad Salud en el Trabajo (GUJ.)												
Esp. en Seguridad Salud en el Trabajo (SIJ.)												
Esp. en Gerencia de Servicios de Salud (BAQ.)			18	22	16	16			17	17	15	15
Esp. en Gerencia de Servicios de Salud (ST. M.)			15							12	9	9
Esp. en Oftalmología			10	24	4	10			10	8		6
Esp. en Pediatría			14	62	5	14			14	73	5	15
Esp. en Radiología e Imágenes			12	42	3	12			12	48	3	12
Esp. en Salud Ocupacional (BAQ.)			48	65	49	49			48	100	70	70
Esp. en Salud Ocupacional (B/BERMEJA.)	73	65	65	55	36	76	31	19	51	46	33	53
Esp. en Salud Ocupacional (VUP)	67	47	47	32	23	66	38	32	54	43	23	56
Esp. en Salud Ocupacional (ST. M.)			34	71	41	41			39	77	48	48
Esp. en Salud Ocupacional (SIJ.)	27	24	56			22	40	29	29	32	20	48
Esp. en Salud Ocupacional (GUJ.)			21	31	22	22				39	22	22
Esp. en Neonatología			2	3	3				2			2
Esp. en Cuidado Neonatal	20	20	20			20	3			13		
Esp. en Cuidado Crít. Adulto	19	17	17			17	17	12	12			12
Esp. en Psiquiatría										1		
Esp. en Medicina Interna			13	57	5	14			14	60	5	16
Mae. en Salud Ocupacional	20	17	17			15	14	12	26			21
Mae. en Salud Pública	14	12	20			12	13	10	21			18
Mae. en Epidemiología	14	12	21			12	17	14	26			25
Mae. en Ciencias Básicas Biomédicas			4			4			3	11	6	6
Subtotal División Ciencias de la Salud	325	266	524	490	231	499	242	189	462	664	322	578
División de Ingenierías												
Esp. en Análisis y Diseño de Estructuras			8	13	12	12			12	16	10	10
Esp. en Análisis y Diseño de Estructuras (MONT.)			14									
Esp. en Análisis y Gestión Ambiental (BAQ.)				18	14	14			14	19	13	13
Esp. en Análisis y Gestión Ambiental (ST. M.)			10	12	11	11			11	4		
Esp. en Dirección de Plantas Industriales			23	30	25	25			25	23	18	18

2013-1			2013-2			2014-1			2014-2			2015-1			2015-2		
Ins.	Mat. nuevos	Mat. total	Ins.	Mat. nuevos	Mat. total	Ins.	Mat. nuevos	Mat. total	Ins.	Mat. nuevos	Mat. total	Ins.	Mat. nuevos	Mat. total	Ins.	Mat. nuevos	Mat. total
		7	8	3	4			5	9	5	11	16	5	16	7		14
		76	82	58	64			57	66	46	49			49	78	58	62
		15	18	12	14			12	25	20	21			21	19	14	16
		95	120	93	100			92	101	82	87			87	89	70	74
		13	20	17	17			17	18	14	15			15	9		3
									3								
									3								
									3								
1			26						9						4		
		39	46	32	33			33	43	34	38	1		38	38	29	36
									17	14	14			14	1		
		13	23	16	17			17	19	10	11			11	17	11	11
		11	17	13	13			12	16	13	14			14	2		3
		24	28	25	25			25	21	14	14			14	6		1
									10						17	1	1
		27	27	16	19			16	28	20	21			21	20	17	20
									9						3		
		44	39	29	30			29	39	27	28			28	36	27	28
		21	12	8	9			7	4						4		
1		96	122	99	118	2		118	132	106	125	48	30	135	80	61	122
															2		
		8	10	7	7			7	9	7	7	1		9	13	8	9
		10	10	8	8			8	12	8	9	2		9	30	18	20
2	0	499	608	436	478	2	0	455	596	420	464	68	35	481	475	314	420
1	1	40	61	46	48			47	57	42	47			47	55	38	39
		24	27	19	20			18	29	24	24			24	35	24	24
									15	11	11			11	17	12	12
									24	17	17			17	36	28	28
									28	20	21			21	20	15	20
									33	25	25	1		25	37	30	31
									44	21	21			21	34	24	24
															2		
															43	33	33
2	2	17	16	16	17			16	21	15	17			17	20	16	18
		9	1						8								
					4				31	4	4			3	53	4	7
			66	5	15				76	5	15			15	91	5	15
			60	3	12				82	4	12			13	90	4	13
1	1	69	86	66	68			76	58	47	58				44	30	32
1	1	33	38	24	26			24									
3	3	25															
1	1	48	64	42	43			4	45	35	44				57	43	48
3	3	22	57	36	36			39	54	28	29				1		3
		27	35	18	18			21	29	20	22				15		
									1								
18	13	13			10			2				17	14	14			12
2			4						1			19	13	13			14
20	5	4				13	4	8			1	15	4	12			12
			99	5	15				115	5	15			15	121	5	15
12	10	20	4	3	23	11	9	20			18	10		8	14	9	16
9	8	18	2	2	15	10	9	18	1		16	17	11	21			32
8	8	23	2	2	23	9	9	15			18	12	11	18		1	29
		7	1		7			7	7	3	3	17	11	14			14
81	56	399	623	287	400	43	31	315	759	326	440	108	64	329	785	321	491
		12	19	13	16			13	22	15	22			22	30	15	26
1	1	13	11	9	10			8	19	13	16			16	16	12	14
		1															
		18	23	20	21			20	22	18	19			19	14	11	12

Población de inscritos, matriculados nuevos y matriculados totales (cont.)

Programas	2011-1			2011-2			2012-1			2012-2		
	Ins.	Mat. nuevos	Mat. total	Ins.	Mat. nuevos	Mat. total	Ins.	Mat. nuevos	Mat. total	Ins.	Mat. nuevos	Mat. total
Esp. en Diseño y Evaluación de Proyectos (BAQ.)			16	23	17	17			17	29	25	25
Esp. en Diseño y Evaluación de Proyectos (VUP.)	22	16	16			16				11		22
Esp. en Diseño y Evaluación de Proyectos (GUJ.)												
Esp. en Electrónica Industrial	23	12	12			11				13	8	8
Esp. en Gerencia de la Calidad (BAQ.)			19	29	23	23			21	29	25	25
Esp. en Gerencia de la Calidad (CTG.)				19	16	16			15	1		
Esp. en Gerencia de la Calidad (ST. M.)	25	16	16			15				13	11	11
Esp. en Gerencia de Proyectos de Ingeniería (BAQ.)			56	99	77	77			75	111	92	92
Esp. en Gerencia de Proyectos de Ingeniería (B/BERMEJA.)							34	26	26	36	23	48
Esp. en Gerencia de Proyectos de Ingeniería (VUP.)				24	18	18			16	29	22	22
Esp. en Gerencia de Proyectos de Ingeniería (ST. M.)			17	26	23	23			23	24	15	15
Esp. en Gerencia de Sistemas de Información (BAQ.)			21	28	24	24			24	31	29	29
Esp. en Gerencia de Sistemas de Información (CTG.)			11									
Esp. en Gerencia y Control de la Construcción			33	45	35	35			34	68	55	55
Esp. en Gestión y Producción de Operaciones				21	20	20			16	11	9	9
Esp. en Ingeniería de Procesos Industriales			12	14	13	13			12	10	9	9
Esp. en Ingeniería de Saneamiento Ambiental				14	10	10			9	15	10	10
Esp. en Ingeniería del Software			14	16	15	15	1		14	27	20	20
Esp. en Logística Empresarial			31	52	47	47			47	57	49	49
Esp. en Redes de Computadores			20	21	18	18			18	12	9	9
Esp. en Sistemas de Telecomunicaciones			20	15	15	15			14	19	14	14
Esp. en Vías y Transporte (BAQ.)	17	11	11							25	18	18
Esp. en Gestión de Sistemas de Automatización Industrial												
Esp. en Vías y Transporte (VUP.)						11				1		
Esp. en Sistemas de Transmisión de la Energía Eléctrica (BAQ.)			11							19	15	15
Esp. en Sistemas Eléctricos de Potencia												
Doctorado en ingeniería Mecánica	4	1	8			4			2	7	1	2
Doctorado en Ingeniería Industrial	5	4	6	3	1	7	6	2	9	11	3	6
Doctorado en Ingeniería Civil												
Doctorado en Ingeniería de Sistemas de Computación												
Doctorado en ingeniería Eléctrica y Electrónica												
Mae. en Ingeniería Industrial	11	5	9	5	5	11	5	7	14	8	5	14
Mae. en Ingeniería Mecánica	8	5	12	3	1	8	10	6	13	4	2	11
Mae. en Ingeniería Civil	12	4	15	3	1	8	14	8	14	12	6	23
Mae. en Ingeniería Electrónica	9	3	8	3	1	6	8	7	11	1	1	5
Mae. en Ingeniería Eléctrica	9	4	9	5	1	9	6	7	13	2	2	8
Mae. en Ingeniería de Sistemas y Computación	14	8	20			20	9	6	13	3	1	4
Mae. en Telemática y Telecomunicaciones	14	8	13	1	1	19	2		3	13	11	16
Mae. en Gobierno de Tecnología	13	13	13			13	11	7	13	18	11	24
Mae. en Ingeniería Ambiental	17	14	25			11	9	5	5	7	2	3
Mae. en Ingeniería Administrativa	28	17	36	10	6	39	17	12	29	15	10	29
Mae. en Ingeniería Administrativa ML												
Mae. en Ingeniería de Procesos							1			12	7	7
Mae. en Climatización							1					
Subtotal División de Ingenierías	231	141	565	552	450	641	134	93	582	766	561	698
División de Humanidades y Ciencias Sociales												
Esp. en Desarrollo Organizacional y Procesos Humanos**	21	19	19			21	11	17	17	3		17
Esp. en Desarrollo Social			18				32	22	22			23
Esp. en Estudio Político-Económico							1			10		
Esp. Estudios Europeos												
Esp. en Psicología Clínica (CTG.)			13									
Esp. en Psicología Clínica												
Esp. en Psicología Económica y del Consumo							1					
Esp. en Psicología Forense**			13	12	11	11			15	8		
Esp. en Trastornos Cognoscitivos y del Aprendizaje			19	24	22	22			19	12		
Esp. en Filosofía Contemporánea				9	9	9			7			
Esp. en Gerencia de la Comunicación Organizacional	32	29	29			29	17	21	21			21
Esp. en Responsabilidad Social Empresarial			14	17	15	15			14	1		
Esp. en Desarrollo Familiar			10	13	12	12			11	10	7	7
Esp. en Realización de Televisión			9				4			1		
Mae. en Desarrollo Social	42	40	51	32	32	47	24	18	27	22	18	46
Mae. en Psicología	27	23	96	72	52	102	2		100	74	58	116
Mae. en Comunicación			19	13	14	26	3		10	13	10	21
Mae. en Economía			6	17	9	18			10	10	8	19
Mae. en Desarrollo Organizacional y Proc. Humanos												

2013-1			2013-2			2014-1			2014-2			2015-1			2015-2		
Ins.	Mat. nuevos	Mat. total	Ins.	Mat. nuevos	Mat. total	Ins.	Mat. nuevos	Mat. total	Ins.	Mat. nuevos	Mat. total	Ins.	Mat. nuevos	Mat. total	Ins.	Mat. nuevos	Mat. total
2	2	29	23	22	23			24	24	18	20			20	19	12	15
1	1	1	18	1	1				2								
		7	5					1	13	12	13			13			
2	1	26	29	22	22			21	21	17	19			19	20	15	15
									13	12	12			12	1		
		13	10	8	8			8	7								
1	1	93	135	100	111			108	100	77	85	1		85	111	90	92
		22	32					1	33	22	24			24	8		4
1		19	22						23	15	17			17	16		
		15	26	21	21			22	27	20	22			22	30	24	27
		28	16	14	14			14	27	21	21	1		21	24	21	21
									2								
		58	53	38	38			42	38	28	30			30	47	33	34
1	1	12	15	9	10			9	13	10	10			10	19	16	17
3	3	13	15	12	13			14	10		1			1	20	12	12
		10	13	9	12			10	8						12	11	12
		20	13	13	13			14	12	11	11			11	12	10	12
		48	59	36	38			39	44	36	37			37	65	52	55
		9	19	14	14			14	7			1			12	8	8
		12	5						1						2		
5	5	24	14	11	13			20	14	10	12			12	24	19	19
															7		1
		15						1									
			14	12	12			12	14	12	12			12	16	12	12
11	4	7	7	2	9	3	2	12	5	2	16	9	3	20	6	2	19
5		10	7	7	7	2		6	6	8	13	2		9	13	4	12
			8	7	7	3		7	2	1	8	4	2	11	2	1	14
			15	6	4	2	1	7	1	2	10	15		10	11	2	16
															7	3	4
10	6	11	7	1	2	18	11	15	5	1	22	11	1	22	9	3	15
9	7	12	6	4	8	11	7	14	8	4	16	4	1	11	6	6	17
16	5	25	11	9	23	16	6	22	10	3	27	17	7	49	17	12	31
		7	4	4	5	6	2	4			6	11		2	15	10	12
1		2	6	5	6			7	1		5	6			11	3	5
10	2	4	19	15	20	5	2	13	4	4	19			14	5	4	13
8	4	17	4	1	8			6			4	22	17	21			18
2	1	11	12	12	20			19	18	11	15	10	6	20	19	10	24
9	1	6	1	1	3			3	1		7	4		2	9	6	8
28	18	38	21	14	38	27	16	38	19	17	45	27	13	37	42	23	51
												17	16	16			17
2		5							10			12					
			2														
128	63	673	719	465	570	93	47	588	600	412	611	185	68	647	697	462	684
30	22	19	12	8	22	18	15	24	21	18	34			20	27	25	25
			19	15	15			14	16	13	13			13	31	20	20
		1															
												1					
1	1	1	1	1	1												
8	5	5			1			1			1						
13			17	12	11	18	17	18			17	6		2	17	12	13
2		1															
21	20	23	1		20	1			43	29	30			32	28	20	21
					1						1						
		7	18	16	16			15	4						25	18	18
2			2														
51	34	64	31	23	53	15	11	43	23	15	67	37	19	58	48	22	75
11	8	116	59	42	102			99	64	54	106	15		104	110	69	144
6	4	20	4	3	6	14	9	26			24	30	15	29	1	1	26
		13	11	10	16			19	16	12	21			19	14	11	28
			13			20	16	17			17	26	21	30	1		31

Población de inscritos, matriculados nuevos y matriculados totales (cont.)

Programas	2011-1			2011-2			2012-1			2012-2		
	Ins.	Mat. nuevos	Mat. total	Ins.	Mat. nuevos	Mat. total	Ins.	Mat. nuevos	Mat. total	Ins.	Mat. nuevos	Mat. total
Mae. en Relaciones Internacionales			9	10	13	22	15	9	9			8
Mae. en Trastornos Cognoscitivos y del Aprendizaje												10
Mae. en Cooperación Internacional y Gestión de Proyectos												
Mae. en Filosofía												
Mae. en Historia												
Doctorado en Ciencias Sociales	9	7	19			14	9	5	17	5	1	9
Doctorado en Psicología			12			5	1		5	15	9	15
Doctorado en Comunicación							10	9	9			9
Subtotal División de Humanidades y Cs. Sociales	131	118	356	219	189	353	130	101	313	184	111	321
Instituto de Estudios en Educación (IESE)												
Esp. en Docencia Universitaria (BAQ.)				13	13	13	9	6	18	5		
Esp. en la Enseñanza del Inglés (BAQ.)			18	26	22	22			16	27	21	21
Esp. en Procesos Pedagógicos				16	11	11			11			
Esp. en Educación Mediada por Tecnologías			6				10	9	9	8		8
Esp. en Gerencia de Instituciones Educativas							2			18	12	12
Esp. en Pedagogía Infantil												
Mae. en Educación	95	75	145			131	86	50	129	19	11	145
Mae. en Enseñanza del Inglés				19	15	15			13			
Doctorado en Educación												
Subtotal (IESE)	95	75	169	74	61	192	107	65	196	77	44	186
Escuela de Arquitectura, Urbanismo y Diseño												
Esp. en Planeación y Desarrollo Urbano Regional Sostenible			11									
Mae. en Urbanismo y Desarrollo Territorial	21	16	16				16	15	10	23	2	10
Subtotal Escuela de Arq. Urbanismo y Diseño	21	16	27				16	15	10	23	2	10
División de Ciencias Básicas												
Esp. en Estadística Aplicada (BAQ.)										7	5	5
Esp. en Estadística Aplicada (CTG.)	16	11	11			8						
Doctorado en Ciencias del Mar	2	2	2			2	1	1	3	1		3
Mae. en Matemáticas			25	9	4	13			15	9	6	10
Mae. en Estadística Aplicada	20	16	28			14			14	16	16	29
Mae. en Física Aplicada	11	8	8			6	6	4	6	1		6
Subtotal División Ciencias Básicas	49	37	74	9	4	43	7	5	38	34	27	53
División de Derecho, C. Política y Rel. Internacionales												
Esp. en Derecho Comercial			28	33	24	24			22	23	21	21
Esp. en Derecho Laboral			26	28	27	27			26	37	30	30
Esp. en Derecho Laboral (ST. M.)			21	22	19	19			17	31	24	24
Esp. en Derecho de Sociedades				23	21	21			15			
Esp. en Derecho Penal			13				21	14	15			14
Esp. en Seguridad Social	31	18	18			28	39	24	24			31
Esp. en Negociación y Manejo de Conflictos			10							14	9	9
Esp. en Derecho Constitucional												
Esp. en Derecho Administrativo												
Esp. en Derecho Público (BAQ.)	34	22	22			20	47	39	39			32
Esp. en Derecho Público (ST. M.)	21	16	28			15	20	17	17			17
Esp. en Tributación (BAQ.)	41	26	26			24	40	29	29			28
Esp. en Tributación (ST. M.)	21	16	16			16	21	18	18			17
Esp. en Gestión de los Servicios Públicos Domiciliarios			16				17	10	10			9
Esp. en Responsabilidad y Seguros	41	29	29			28	36	30	30	2		27
Esp. en Derecho Civil y Familia	35	24	24			24	30	23	23			22
Esp. en Derecho Ambiental, Territorial y Urbano	33	26	26			23	37	25	25	1		25
Esp. en Ciencia Política										7		
Doctorado en Derecho												
Mae. en Derecho			46	26	9	33			35	26	12	25
Mae. en Ciencia Política y Gobierno**												
Mae. en Derecho Público												
Mae. en Derecho Comercial y la Responsabilidad												
Mae. en Derecho Ambiental, Territorial y Urbano												
Mae. en Negociación y Manejo de Conflictos												
Mae. en Relaciones Internacionales												
Subtotal División de Derecho, C. Política y Rel. Internacionales	257	177	349	132	100	302	308	229	345	141	96	331
Total	1.109	830	2.520	2.049	1.483	2.494	949	692	2.424	2.490	1.629	2.668

2013-1			2013-2			2014-1			2014-2			2015-1			2015-2		
Ins.	Mat. nuevos	Mat. total	Ins.	Mat. nuevos	Mat. total	Ins.	Mat. nuevos	Mat. total	Ins.	Mat. nuevos	Mat. total	Ins.	Mat. nuevos	Mat. total	Ins.	Mat. nuevos	Mat. total
2		7	1	1	6												
		13	21	19	31			28			10	24	16	16	15	13	41
22	19	19			16	23	19	34			20	27	19	39			18
						17	16	16			17	12	6	23			20
									11	6	6			4	38	17	21
2	1	10	13	6	14			13	9	5	18	6		15	20	10	24
16	9	20	13	1	13	5	5	18			20	18		17	14	8	31
		9	9		9	14	6	13	1		12	1		14	25	8	20
187	123	348	245	157	353	145	114	398	208	152	434	203	96	435	414	254	576
13	12	12	12	1	1				10			2					2
2	2	24	25	18	19			16	15	10	11			11	18	15	15
4			8						10			4					
12	8	7	8		6							8			5		
		12	1			1						3			59	38	39
		1															
91	64	142	44	34	162	68	45	143	2	2	153	177	109	197	281	192	387
43	35	35	5	3	34	44	41	61			65	37	32	57	38	12	66
			7						8	4	4	25	5	7	11	5	11
165	121	233	110	56	222	113	86	220	45	16	233	256	146	272	412	262	520
3																	
22	13	22			35	18	13	25			26	40	33	47	1		46
25	13	22	0		35	18	13	25	0	0	26	40	33	47	1	0	46
		5	3														
		1	1	1	3			1			3			2	6	1	2
		7	12	7	9			9			5	17	6	11			6
1	1	19	19	15	30			25	22	18	36	2	5	31	19	10	31
10	7	10			9	8	6	14			15	9		11			9
11	8	42	35	23	51	8	6	49	22	18	59	28	11	55	25	11	48
24	19	41	22	14	14	24	20	30			23	30	24	29			28
34	30	53	2		17	24	13	27			21	29	17	23			19
23	20	45	21	17	17	23	20	22			19	14	13	14			14
		1	6					2			1			1			
19	12	17			8			1	1		1	4			15	5	8
29	22	23	1		22	30	19	23	5		22	26	19	19			22
1	1	8	7			1			26	15	16	17	12	28			12
												18	12	12			12
												36	25	25			26
49	36	45	3	3	39	56	31	40		1	42	50	29	50			33
14	11	14	1	1	14	1			18	14	16			14	13	9	9
37	29	27	1	1	28	30	25	32			28	29	20	22			27
24	20	20			16	16	13	17			13	20	15	15			15
3			1														
41	27	39	2	2	26	43	30	42			35	36	29	33			29
24	19	24	2	2	20	23	18	19			22	1		1	21	10	12
30	21	21	2	2	26	29	19	20			18	41	29	31			38
14	8	7			10			1	14	11	11	1		6			
6	4	33	26	15	30			27	16	11	35			38	12	5	7
			17			21	12	14			13	1	1	13	19	8	27
			31	27	27			26	34	22	33	1		31	20	8	20
			24	20	20			20	24	22	30			23	31	27	34
									20	13	14			12			
												11	7	7			7
											4	10					2
372	279	418	169	104	334	321	220	363	158	109	417	375	252	447	172	96	433
971	663	2.634	2.509	1.528	2.443	743	517	2.413	2.388	1.453	2.684	1.263	705	2.713	2.981	1.720	3.218

2.4.5 Distribución población de postgrado por género, año 2015

Tabla 57

Modalidad	I semestre		II semestre		I semestre		II semestre	
	Mujeres	Hombres	Mujeres	Hombres	Mujeres	Hombres	Mujeres	Hombres
Inscritos	705	558	1.697	1.284	56%	44%	57%	43%
Admitidos	563	460	1.288	978	55%	45%	57%	43%
Mat. nuevos	382	323	973	747	54%	46%	57%	43%
Mat. totales	1.430	1.283	1.810	1.408	53%	47%	56%	44%

Distribución población de postgrado por género, I semestre año 2015

Gráfico 38

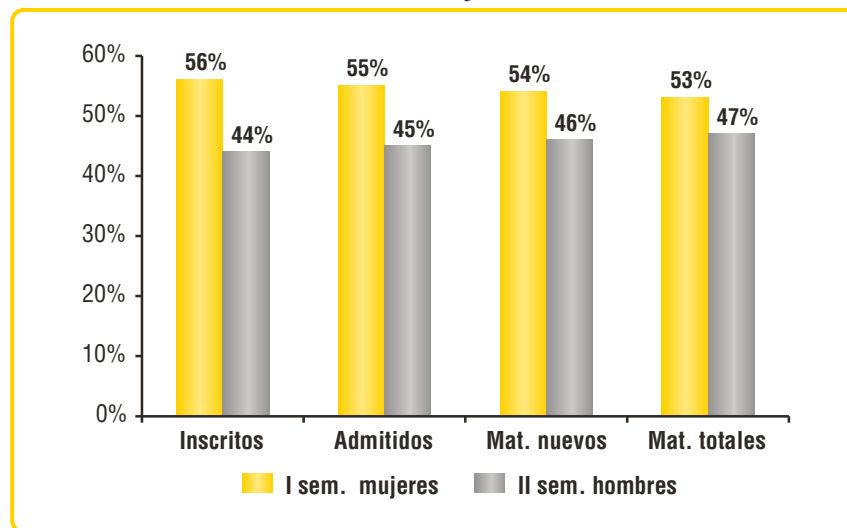

Distribución población de postgrado por género, II semestre año 2015

Gráfico 39

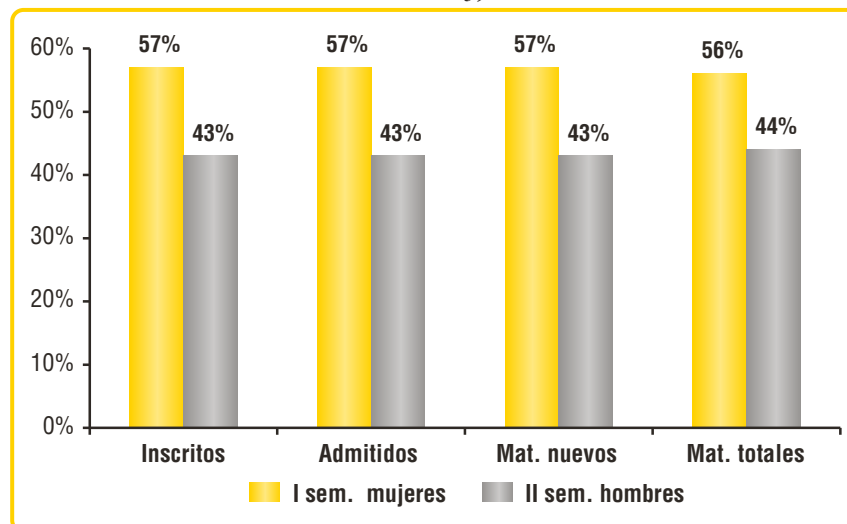

2.4.6. Graduados en programas de postgrado

Graduados en programas de postgrado por división y género, serie 1986-2015

Tabla 58

División académica	Masculino	Femenino	Total
Escuela de Negocios	2.925	3.216	6.141
División de Derecho, C. Política y Rel. Internacionales	1.050	1.232	2.282
División de Ingenierías	4.517	2.002	6.519
División de Ciencias de la Salud	1.445	2.985	4.430
División de Humanidades y Ciencias Sociales	776	2.447	3.223
Escuela de Arquitectura, Urbanismo y Diseño	56	18	74
División de Ciencias Básicas	206	84	290
Instituto de Estudios en Educación	497	1.006	1.503
Total	11.472	12.990	24.462

Graduados por género y divisiones académicas, postgrado 1986-2015

Gráfico 40



Gráfico 41



Distribución porcentual de graduados por género y divisiones académicas de postgrado

Gráfico 42

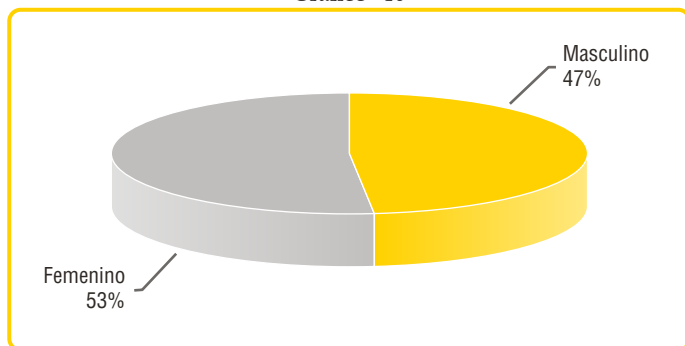
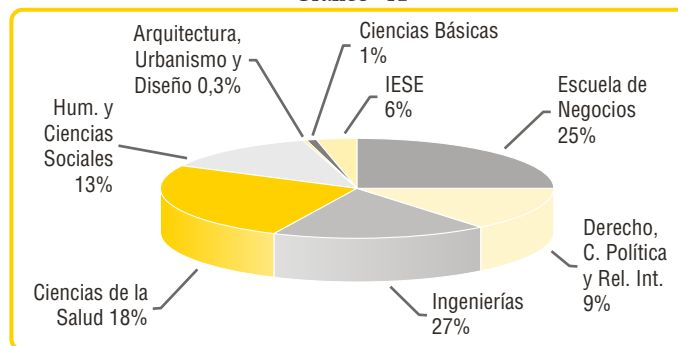
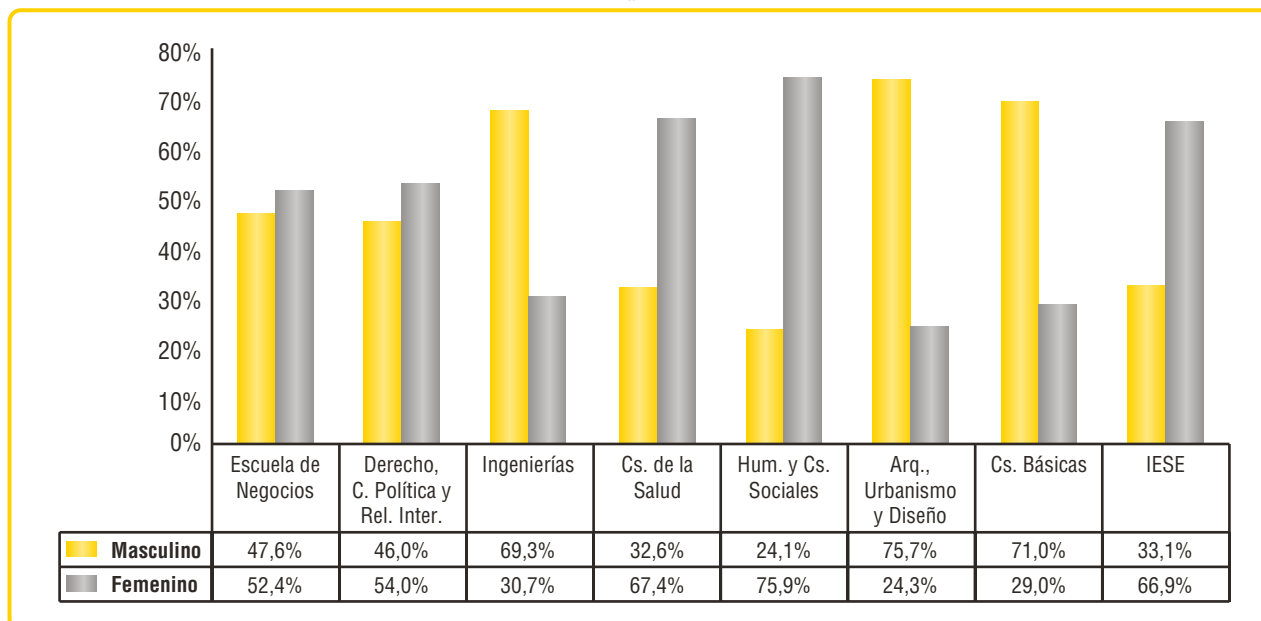

Graduados en programas de postgrado, serie 2011-2015

Tabla 59

Programas	2011		2012		2013		2014		2015	
	I	II	I	II	I	II	I	II	I	II
Escuela de Negocios										
Esp. en Finanzas (BAQ.)	5	69	1	69		70	2	53		49
Esp. en Finanzas (ST. M.)		15	2	20		10	3	10	1	19
Esp. en Gerencia de Empresas Comerciales (BAQ.)	3	86	3	94	2	79	6	85	4	78
Esp. en Gerencia de Empresas Comerciales (ST. M.)		13	1	8	2	11	1	15		12
Esp. en Gerencia de Recursos Humanos (BAQ.)	2	27	1	35	2	29	2	31	3	29
Esp. en Gerencia de Recursos Humanos (CTG.)										11
Esp. en Gerencia de Recursos Humanos (GUJ.)		16	3		13		2			
Esp. en Gerencia de Recursos Humanos (ST. M.)		12		18		12		18		11
Esp. en Gerencia Financiera de Servicios de Salud		12	3	16		6	2	14		12
Esp. en Gerencia Pública	2	16	2	9	3	21	1	24	1	11
Esp. en Logística del Transporte Internacional de Mercancías		20		22	1	26	2	16	1	15
Esp. en Mercadeo	3	32	1	32	1	40		27	1	26
Esp. en Negocios Internacionales	2	20		8	1	17	1	9		
Maestría en Administración de Empresas	32	35	25	58	11	50	9	55	31	66
Maestría en Finanzas					1	14		3		7
Maestría en Mercadeo				8		3		5		5
Subtotal	49	373	42	397	37	388	31	365	42	351
Instituto de Estudios en Educación										
Esp. en Docencia Universitaria		5		16	1		6	3	2	
Esp. en Enseñanza del Inglés		16	1	13		20	3	12	1	12
Esp. en Educación Mediada por Tecnología		7			6		4	1		1
Esp. en Gerencia de Instituciones Educativas	9		1			9	2			
Esp. en Procesos Pedagógicos	3	3	4	10						
Maestría en Educación	22	24	15	51	9	56	25	24	22	51
Maestría en Enseñanza del Inglés				3	2	4		10	5	37
Subtotal	34	55	21	93	18	89	40	50	30	101
División de Ingenierías										
Esp. en Análisis y Diseño de Estructuras (BAQ.)		7	1	7	3	10	1	4	3	6
Esp. en Análisis y Diseño de Estructuras (MONT.)		14								
Esp. en Análisis y Gestión Ambiental	20	3		13		13		7		11
Esp. en Análisis y Gestión Ambiental (ST. M.)		10		9	1	1		1		
Esp. en Análisis y Gestión Ambiental (GUJ.)	1							1		
Esp. en Dirección de Plantas Industriales	3	20		25	2	16	2	19		18
Esp. en Diseño y Evaluación de Proyectos (BAQ.)	15	5	1	24	2	19	2	24	3	19
Esp. en Diseño y Evaluación de Proyectos (GUJ.)						1	1			
Esp. en Diseño y Evaluación de Proyectos (VUP.)	11	11	12	1	2					
Esp. en Electrónica Industrial			9	2		8			1	1
Esp. en Gerencia y Control de la Construcción	2	33		25	3	50	1	42		28
Esp. en Gerencia de la Calidad (BAQ.)	2	24	1	20		26		21		15
Esp. en Gerencia de la Calidad (ST. M.)	8	3		16		13		7		
Esp. en Gerencia de la Calidad (CTG.)				14	2					12
Esp. en Gerencia de Proyectos de Ingeniería (BAQ.)		53	1	71	3	77	8	102	2	74
Esp. en Gerencia de Proyectos de Ingeniería (B/BERMEJA)					20	16	1	2	1	18
Esp. en Gerencia de Proyectos de Ingeniería (ST. M.)	1	18		23		15		18	2	20
Esp. en Gerencia de Proyectos de Ingeniería (VUP.)	18	4	1	14		17	1			15
Esp. en Gerencia de Sistemas de Información (BAQ.)		20	1	26		28		13		19
Esp. en Gerencia de Sistemas de Información (CTG.)		13								
Esp. en Gestión de Producción y Operación	17	1		15		13		9		9
Esp. en Gestión Sistemas Eléctricos de Potencia						13		12		11
Esp. en Gestión Sistemas de Automación Industrial										10
Esp. en Ingeniería de Procesos Industriales	1	6	1	11		9	2	12		3
Esp. en Ingeniería de Saneamiento Ambiental	4	9		9	1	10		6		
Esp. en Ingeniería del <i>Software</i>	1	12		16	1	20		12		13
Esp. en Interventoría Proyectos de Ingeniería (VUP.)	3	1								

Graduados en programas de postgrado (cont.)

Programas	2011		2012		2013		2014		2015	
	I	II	I	II	I	II	I	II	I	II
Esp. en Logística Empresarial	1	28		47	1	46	1	37	2	34
Esp. en Redes de Computadores		19	1	19		10	1	13	1	1
Esp. en Sistemas de Telecomunicaciones	1	20	2	16		11			1	
Esp. en Sistemas de Transmisión de la Energía Eléctrica		8	3		1	1		1		
Esp. en Sistemas de Transmisión de la Energía Eléctrica (MONT.)	1	3								
Esp. en Vías y Transporte (BAQ.)	9	2	10	2		12		14	1	10
Esp. en Vías y Transporte (VUP.)		9		3			1			
Maestría en Ingeniería Administrativa	17	7	3	14	4	11	8	8	4	11
Maestría en Ingeniería Ambiental				1	2		4	4	2	3
Maestría en Ingeniería Electrónica	3	2		1	2		4	2	1	3
Maestría en Ingeniería Eléctrica				1	1	2	1	3	1	
Maestría en Ingeniería Industrial	3	4	3	7	2	6		4		4
Maestría en Ingeniería Mecánica	1		1	18	3	3	4	1	2	5
Maestría en Ingeniería Civil	5	6	2	6	2	2	2	2		19
Maestría en Ingeniería de Procesos						5			1	
Maestría en Ingeniería de Sistemas de Computación	6	6	2	3	3	1	6	4		4
Maestría en Gobierno y Tecnología Informática	2	4		6	1	6	6	6	5	4
Maestría en Telemática y Telecomunicaciones		2		4		4		7	1	7
Doctorado en Ingeniería Mecánica				1			1			4
Subtotal	156	387	55	490	62	495	58	418	34	411
División Ciencias de la Salud										
Esp. en Biomedicina Molecular			1							
Esp. en Enfermería del Cuidado Crítico Adulto			11	2	1	11				
Esp. en Enfermería del Cuidado Neonatal			16	2		1		12	1	
Esp. en Gerencia de la Calidad y Auditoría en Salud (BAQ.)	19	18	45	8	56	40	4	46	1	42
Esp. en Gerencia de la Calidad y Auditoría en Salud (SIJ.)	2	17		20	1	1	20	18		25
Esp. en Gerencia de la Calidad y Auditoría en Salud (CTG.)										10
Esp. en Gerencia de la Calidad y Auditoría en Salud (GUJ.)										16
Esp. en Gerencia de Servicios de Salud	15	3	1	18	1	16		13		14
Esp. en Gerencia de Servicios de Salud (ST. M.)		13			1	8	1			
Esp. en Medicina Interna	4		3	1	5	1		5		5
Esp. en Oftalmología	5		4		2			4		
Esp. en Pediatría	3	1	5		3	2		5		5
Esp. en Psiquiatría										3
Esp. en Radiología e Imágenes	2	1	3		3			3		3
Esp. en Neonatología	2				2					
Esp. en Salud Ocupacional (BAQ.)	2	48	1	49	1	61	5	60	6	43
Esp. en Salud Ocupacional (B/BERMEJA.)	32	26	41	25	23	28	3	26		2
Esp. en Salud Ocupacional (GUJ.)		18		19	1	23	2	19	3	19
Esp. en Salud Ocupacional (ST. M.)	4	31	1	36	4	41	1	40	1	36
Esp. en Salud Ocupacional (SIJ.)		31	16	4	26	19		34	2	28
Esp. en Salud Ocupacional (VUP.)	29	2	38	16	35	20	1	3	1	1
Esp. Seguridad Salud Trabajo (BAQ.)									1	14
Esp. Seguridad Salud Trabajo (VUP.)										23
Esp. Seguridad Salud Trabajo (CTG.)										24
Maestría en Salud Pública			1	4		4	1	4	1	10
Maestría en Epidemiología						2		5		10
Maestría en Salud Ocupacional					1	8	2	8	1	5
Maestría en Ciencias Básicas Biomédicas	2	4	4	3	10	1	1	1		5
Subtotal	121	213	191	207	176	287	41	306	18	343
División de Humanidades y Ciencias Sociales										
Esp. en Desarrollo Familiar		8		6	2	7		15		1
Esp. en Desarrollo Organizacional y Procesos Humanos	15	7	16	6	9	6	22	9	11	21
Esp. en Desarrollo Social	11	4	19	1	1	20	1	15		12
Esp. en Economía	2									
Esp. en Estudios Político-Económicos		2	5	1	2	1		1		
Esp. en Filosofía Contemporánea		2	1	1	2	1	4	1	1	1

Graduados en programas de postgrado (cont.)

Programas	2011		2012		2013		2014		2015	
	I	II	I	II	I	II	I	II	I	II
Esp. en Psicología Clínica	5	16	5	3	4	12	2	3		1
Esp. en Psicología Clínica (CTG.)		1		2	6	2	1			
Esp. en Psicología Económica y del Consumo				2		1				
Esp. en Psicología Forense	11	8	5	2	1	3	1	2	2	10
Esp. en Trastornos Cognoscitivos y del Aprendizaje		18	1	15	3	2				
Esp. Gerencia de la Comunicación Organizacional	23	1	25	3	16	5	18	3	3	29
Esp. en Realización de Televisión			8		2					
Esp. en Responsabilidad Social Empresarial	1	2	12	11	3		1	1		
Maestría en Comunicación		4	2	14	21	3	1	8	4	9
Maestría en Desarrollo Social	9	15	4	16	13	8	2	30	3	21
Maestría en Economía			2		1		4		2	3
Maestría en Estudios Político-Económicos	1									
Maestría en Psicología	10	15	15	36	19	43	20	22	18	23
Maestría en Cooperación Internacional Gestión de Proyectos								1	8	18
Maestría en Relaciones Internacionales						1	-	-	-	-
Maestría en Desarrollo Organizacional y Procesos Humanos									4	
Maestría en Trastornos Cognoscitivos y del Aprendizaje									15	1
Doctorado en Ciencias Sociales						2	1	1		1
Doctorado en Psicología		2		6		3	1		3	5
Subtotal	88	105	120	125	105	120	79	112	74	156
División de Derecho, Ciencia Política y Relaciones Internacionales										
Esp. en Derecho Comercial	7	17	7	25	4	13	8	19	20	8
Esp. en Derecho Civil y Familia	1	14	21	3		22	2	17	19	1
Esp. en Derecho de Sociedades	1	5	2	15	1	1		3		
Esp. en Derecho Laboral	7	15	7	23	5	18	9	17	17	6
Esp. en Derecho Laboral (ST. M.)	5	12	3	6	10	26	5	18	12	5
Esp. en Derecho Penal	5	4	5	9	1	9	3	7		2
Esp. en Derecho Público	3	23	15	10		33	7	40	25	14
Esp. en Derecho Público (ST. M.)		3		8	4	18	1	12		14
Esp. en Derecho Ambiental, Territorial y Urbano	3	11	3	18	2	23	2	21	13	5
Esp. en Negociación y Manejo de Conflictos	1	7		1	1	4		2		16
Esp. en Responsabilidad y Seguros	4	16	6	27		26	4	24	31	8
Esp. en Seguridad Social	12	4	11	20	1	25	9	9	13	11
Esp. en Tributación	4	13	2	23	3	26	3	28	21	5
Esp. en Tributación (ST. M.)		29		16		18		19	11	
Esp. en Gestión de los Servicios Públicos Domiciliarios		3	5	5	1	10	2			1
Esp. en Ciencia Política								7	1	4
Maestría en Derecho Ambiental y Urbano Territorial										12
Maestría en Derecho Comercial y Responsabilidad								2	3	16
Maestría en Derecho	4	14	3	18	2	9	5	5	2	10
Maestría en Derecho Público								15	2	22
Maestría en Relaciones Internacionales								3	1	1
Subtotal	57	190	90	227	35	281	60	268	191	161
Escuela de Arquitectura, Urbanismo y Diseño										
Esp. en Planeación y Desarrollo Urbano Regional		8	1				1		1	
Maestría en Urbanismo y Desarrollo Territorial							7	2	4	7
Subtotal		8	1				8	2	5	7
División de Ciencias Básicas										
Esp. en Estadística Aplicada	7		1	1		6				
Esp. en Estadística Aplicada (CTG.)		1	13							
Esp. en Matemáticas	1									1
Maestría en Matemáticas		2	2	5	2	1	6	7	6	4
Maestría en Física Aplicada		3	2	7		2	1	2		6
Maestría en Estadística Aplicada		11	1	5	4	2	2		4	10
Subtotal	8	17	19	18	6	11	9	9	10	21
Total general	513	1.348	539	1.557	439	1.671	326	1.530	404	1.551

Centro de Recursos para el Éxito Estudiantil

3

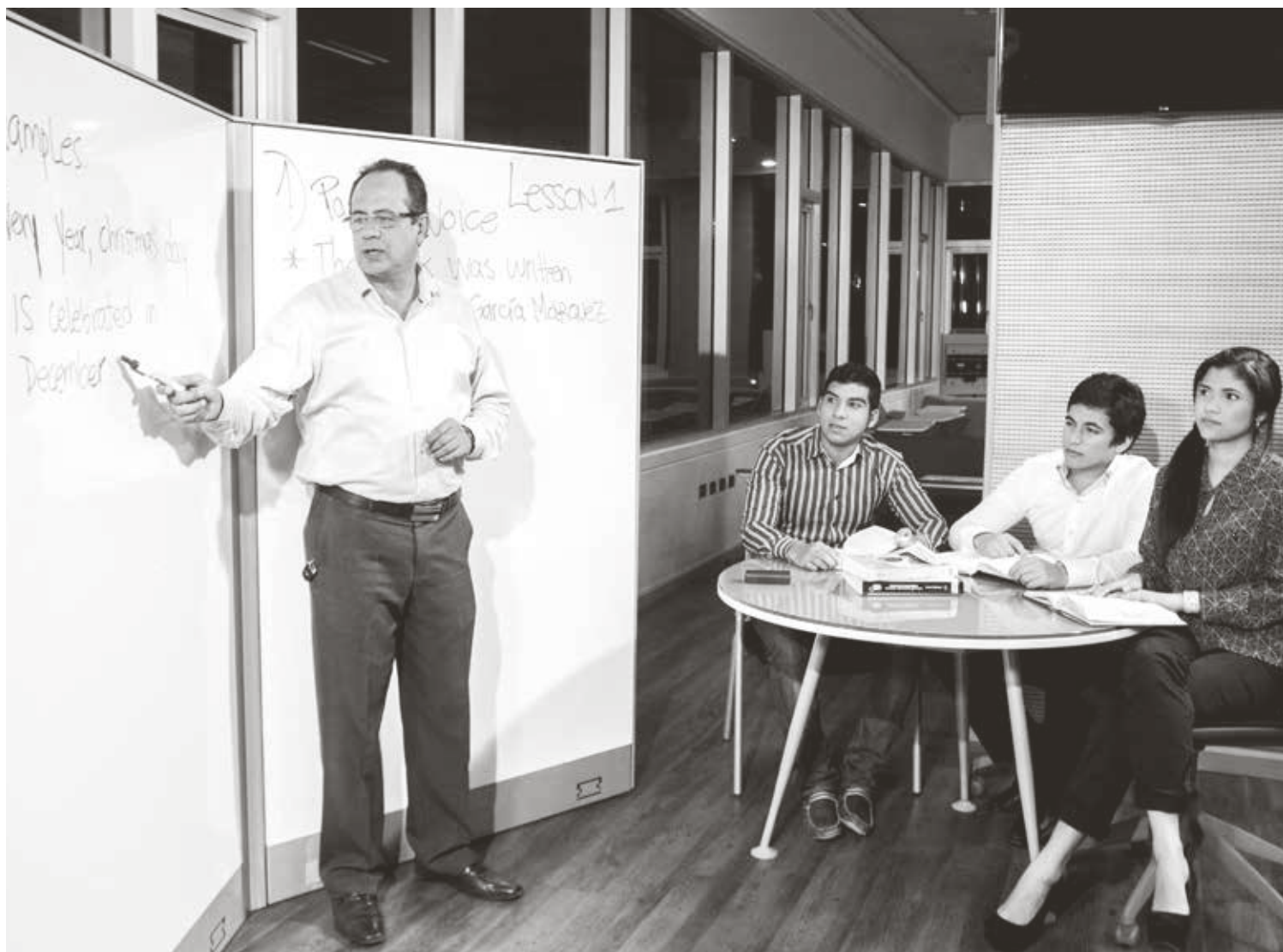

3.1 Estadísticas del Centro de Recursos para el Éxito Estudiantil (CREE)

Participación de estudiantes en las estrategias del CREE, serie 2011-2015

Tabla 60

Estrategias	Participaciones*									
	2011		2012		2013		2014		2015	
	I	II	I	II	I	II	I	II	I	II
Acompañamiento académico	3.427	4.906	4.770	6.340	9.709	11.798	24.702	19.180	32.299	31.954
Orientación académica	582	1.450	3.277	2.438	2.194	1.372	2.312	1.886	2.736	2.571
Competencias comunicativas	285	719	556	248	572	438	318	223	897	672
Total	4.294	7.075	8.603	9.026	12.475	13.608	27.332	21.289	35.932	35.197

*La participación del estudiante puede referirse a más de un servicio.

Evolución de la participación de estudiantes en las estrategias del CREE, serie 2011-2015

Gráfico 43

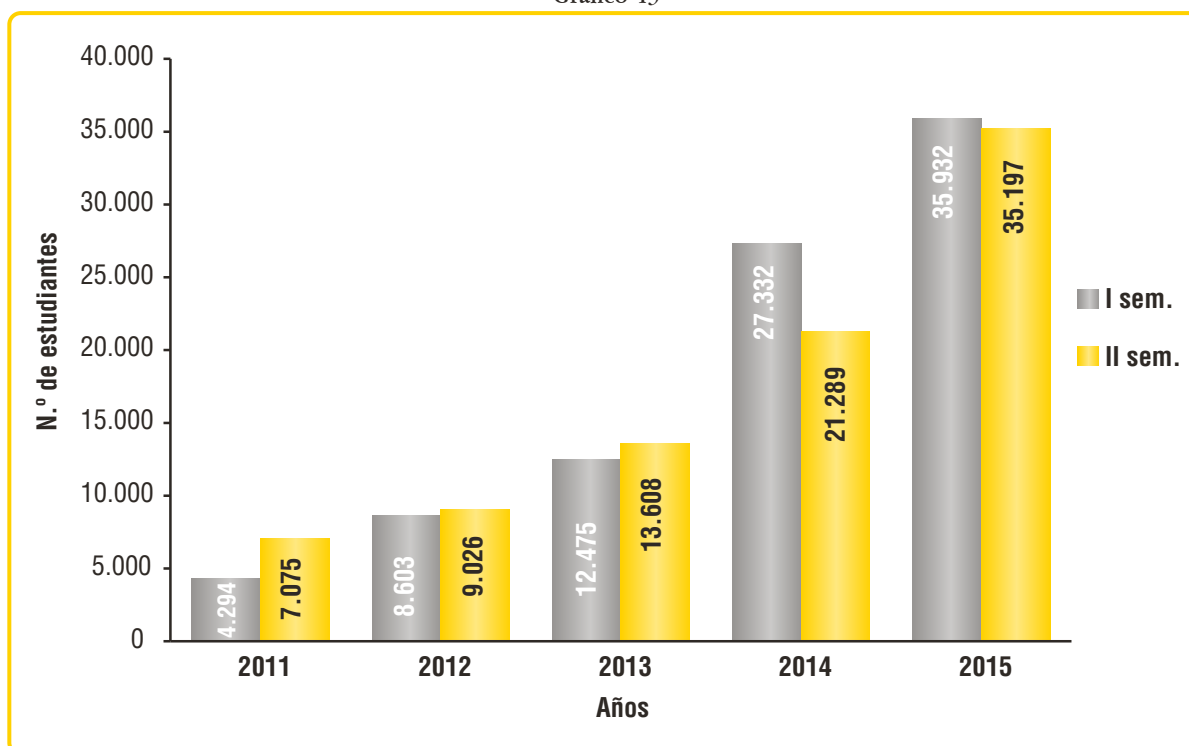

3.2. Unidad de Recursos de Acompañamiento Académico

Participación de estudiantes en las estrategias de la Unidad de Recursos de Apoyo Académico, Serie 2011-2015

Tabla 61

Estrategias	Participaciones*									
	2011		2012		2013		2014		2015	
	I	II	I	II	I	II	I	II	I	II
Grupos de estudio	768	845	641	902	995	912	1.310	1.744	2.371	1.713
Talleres de nivelación	138	230	159	114	ND	ND	121	ND	315	64
Talleres de repaso	1.210	520	1.692	908	784	681	467	485	2.049	1.393
Monitorías académicas	ND	2.659	ND	1.169	3.203	6.289	19.985	14.183	19.591	21.682
Tutorías en Salas CREE**	1.076	544	2.073	3.087	4.539	3.731	2.819	2.768	7.973	7.102
Estrategias del Instituto de Idiomas	235	108	205	160	188	185	ND	ND	-	-
Subtotal	3.427	4.906	4.770	6.340	9.709	11.798	24.702	19.180	32.299	31.954
Centro de Tutorías Exprésate										
Asesorías y talleres	90	214	356	159	408	154	177	150	252	205
Monitorías de Biblioteca	195	505	200	89	164	284	141	73	247	337
Tutorías idiomas***	-	-	-	-	-	-	-	-	398	130
Subtotal	285	719	556	248	572	438	318	223	897	672
Total	3.712	5.625	5.326	6.588	10.281	12.236	25.020	19.403	33.196	32.626

ND: No disponible.

*La participación del estudiante puede referirse a más de un servicio.

**Incluye todas las atenciones en las salas F y Konder.

*** Servicio a cargo del Centro de Tutorías Exprésate a partir de 2014-1.

Evolución de la participación de estudiantes en los servicios de apoyo académico, 2011-2015

Gráfico 44

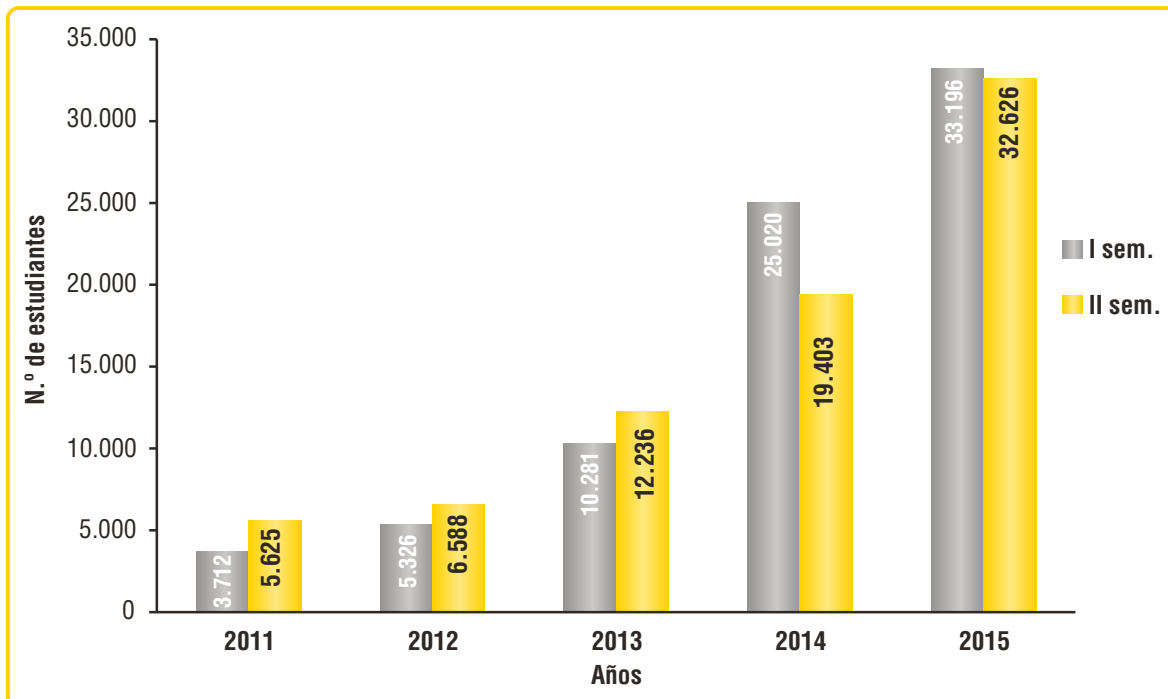

Asignaturas y Servicios de la Unidad de Recursos de Apoyo Académico, serie 2011-2015

Tabla 62

Asignaturas y servicios	2011		2012		2013		2014		2015	
	I	II	I	II	I	II	I	II	I	II
Estudiantes atendidos	830	1.259	2.218	3.135	2.889	3.298	4.734	4.350	5.851	5.836
Asignaturas cubiertas*	49	52	81	92	251	237	238	252	280	269
Grupos ofrecidos**	144	177	284	277	591	561	639	621	750	763
Promedio de servicios por asignatura	2,9	3,4	3,5	3,0	2,4	2,4	2,7	2,5	2,7	2,8

* A partir del año 2013 se incluyen las asignaturas que se apoyan con monitorías académicas.

**Se refiere a la totalidad de apoyos con los que cuenta cada asignatura (grupos de estudio, tutorías, monitorías, entre otros). Desde el año 2013 se incluyen las monitorías académicas.

Estadísticas de atención a la población prioritaria, 2015

Tabla 63

	Población prioritaria									
	2015-1					2015-2				
	Becarios	Crédito Icetex	Primer ingreso	Riesgo académico*	Estado académico crítico**	Becarios	Crédito Icetex	Primer ingreso	Riesgo académico*	Estado académico crítico**
Total estudiantes	2.014	2.467	2.268	936	403	2.044	2.481	958	1.026	540
Estudiantes potenciales***	1.887	1.983	2.264	856	392	1.948	2.250	958	968	533
Asistentes a los apoyos del CREE	1.437	1.207	1.747	442	216	1.319	1.237	655	499	300
Estudiantes potenciales / total estudiantes	93,7%	80,4%	99,8%	91,5%	97,3%	95,3%	90,7%	100,0%	94,3%	98,7%
Estudiantes asistentes / estudiantes potenciales	76,2%	60,9%	77,2%	51,6%	55,1%	67,7%	55,0%	68,4%	51,5%	56,3%

*Estudiantes en riesgo académico son aquellos cuyo promedio general acumulado se encuentra entre 3.25 y 3.39.

**Estudiantes en estado académico crítico son aquellos en recuperación o periodo de prueba, sea este transitorio o definitivo.

*** Estudiantes potenciales son estudiantes que cursan asignaturas con apoyo académico en el CREE.

3.3. Unidad de Orientación Académica

Participación de estudiantes en las estrategias de Orientación Académica, serie 2011-2015

Tabla 64

Estrategias	Participaciones*									
	2011		2012		2013		2014		2015	
	I	II	I	II	I	II	I	II	I	II
Atención individual	83	170	127	141	126	142	166	252	724	973
Par padrino**	26	13	30	20	145	260	594	374	536	298
Talleres y cursos	226	246	182	154	161	120	95	135	331	32
Ferias y eventos masivos***	247	948	2.862	1.993	201	214	266	386	472	170
Seminarios de éxito	NA	73	76	130	72	153	100	119	271	125
Consejería académica grupal	NA	NA	NA	NA	1.441	465	1.028	572	402	973
Atención voluntaria por profesor consejero	NA	NA	NA	NA	48	18	63	48	****	****
Total	582	1.450	3.277	2.438	2.194	1.372	2.312	1.886	2.736	2.571

*Un estudiante puede participar en más de una estrategia.

**Cada reunión del par padrino con el estudiante apadrinado se cuenta como una participación a partir de 2013-1.

***A partir de 2013-1, la cuenta de la participación por estudiante en ferias y eventos masivos se realiza de manera diferente.

****Estrategia suspendida a partir de 2015.

Evolución de la participación de estudiantes en las estrategias de Orientación Académica, serie 2011-2015

Gráfico 45

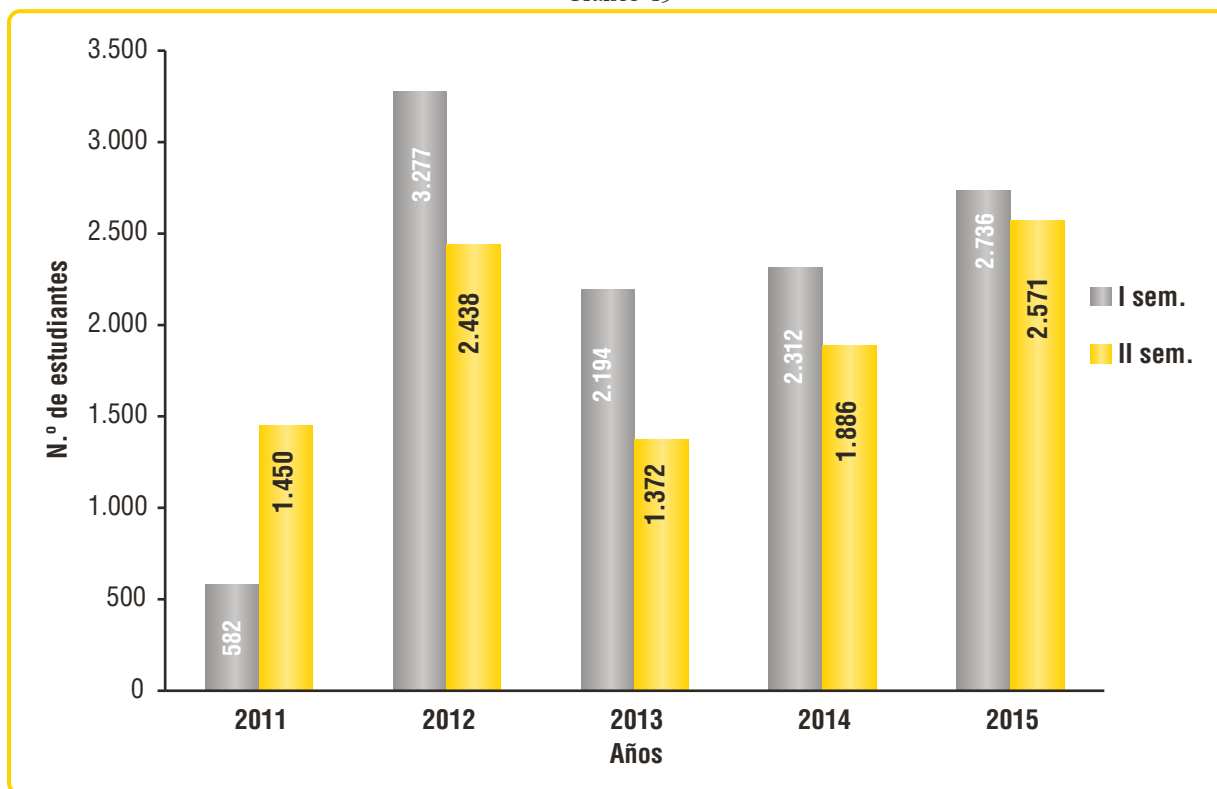

Matrícula y asistencia de estudiantes en franja crítica a los talleres y seminarios, 2015

Tabla 65

Estudiantes	Matrícula y asistencia de estudiantes en franja crítica*					
	2015-1			2015-2		
	Población Total	Matrícula	Asistencia	Población Total	Matrícula	Asistencia
Periodo de recuperación	97	73	52	122	102	72
Periodo de prueba	252	72	44	359	128	102
Total	349	145	96	481	230	174

*Estudiantes en franja crítica son aquellos que quedaron fuera de programa y fueron readmitidos como estudiantes en recuperación, o que están en periodo de prueba (transitorio o definitivo).

Profesores

4



4.1 Profesores según dedicación laboral y máximo nivel de formación alcanzado, año 2015

Número de profesores según su dedicación laboral y máximo nivel de estudio alcanzado, 2015-1

Tabla 66

Dedicación	Licenciado y tecnólogo	Profesional	Especialista	Magíster	Doctor	Total general
Tiempo completo			5	180	182	367
Medio tiempo	2	1	2	36	12	53
Total planta	2	1	7	216	194	420
Catedráticos	33	163	80	292	14	582
Total general	35	164	87	508	208	1.002

Número de profesores según dedicación laboral y máximo nivel alcanzado por divisiones académicas, 2015-1

Tabla 67

División	Dedicación	Licenciado y tecnólogo	Profesional	Especialista	Magíster	Doctor	Total general
Escuela de Negocios	TC				16	19	35
	MT				2		2
	CA		1	1	35		37
División de Derecho, Ciencia Política y Relaciones Internacionales	TC			1	17	24	42
	CA		7	18	22	1	48
División Ciencias de la Salud	TC			1	20	14	35
	MT			1	21		22
	CA		11	14	81	1	107
División de Ingenierías	TC			1	35	46	82
	MT					3	3
	CA		60	10	38	2	110
División de Humanidades y Ciencias Sociales	TC				22	38	60
	MT		1		8	6	15
	CA	2	27	11	36	8	84
Escuela de Arquitectura, Urbanismo y Diseño	TC			2	12	1	15
	CA	5	18	4	11		38
Instituto de Estudios en Educación	TC				3	8	11
	MT				1	1	2
	CA	1	3	3	10	1	18
División de Ciencias Básicas	TC				21	27	48
	MT			1	4	2	7
	CA	1	10	7	17		35
Música	TC				3	1	4
	MT	2					2
	CA	8	9	2	6	1	26
Instituto de Idiomas	TC				31	4	35
	CA	16	17	10	36		79
Total general		35	164	87	508	208	1.002

* TC: tiempo completo MT: medio tiempo CA: catedrático

Número de profesores según su dedicación laboral y máximo nivel de estudio alcanzado, 2015-2

Tabla 68

Dedicación	Licenciado y tecnólogo	Profesional	Especialista	Magíster	Doctorado	Total general
Tiempo completo			5	172	185	362
Medio tiempo	2	1	4	40	11	58
Total planta	2	1	9	212	196	420
Catedráticos	22	159	79	361	16	637
Total general	24	160	88	573	212	1.057

Número de profesores según dedicación laboral y máximo nivel alcanzado por divisiones académicas, 2015-2

Tabla 69

División	Dedicación	Licenciado y tecnólogo	Profesional	Especialista	Magíster	Doctor	Total general
Escuela de Negocios	TC				15	18	33
	MT				3		3
	CA		1	2	43		46
División de Derecho, Ciencia Política y Relaciones Internacionales	TC			1	18	23	42
	CA		7	18	24	1	50
División Ciencias de la Salud	TC			1	20	14	35
	MT			3	22		25
	CA		13	15	95	1	124
División de Ingenierías	TC			1	35	47	83
	MT					3	3
	CA		54	11	48	3	116
División de Humanidades y Ciencias Sociales	TC				20	40	60
	MT		1		9	6	16
	CA	2	30	7	44	8	91
Escuela de Arquitectura, Urbanismo y Diseño	TC			2	12	1	15
	CA	1	22	5	8	1	37
Instituto de Estudios en Educación	TC				3	8	11
	MT				1		1
	CA		2	2	13	2	19
División de Ciencias Básicas	TC				21	28	49
	MT			1	4	2	7
	CA	2	6	4	35		47
Música	TC				3	1	4
	MT	2			0		2
	CA	4	11	3	7		25
Instituto de Idiomas	TC				25	5	30
	MT				1		1
	CA	13	13	12	44		82
Total general		24	160	88	573	212	1.057

* TC: tiempo completo MT: medio tiempo CA: catedrático

4.2 Profesores de planta

Profesores de planta según departamento, 2011-2015

Tabla 70

Departamento	I semestre					II semestre				
	2011	2012	2013	2014	2015	2011	2012	2013	2014	2015
Dpto. de Arquitectura, Urbanismo y Diseño*	12	12	14	14		12	13	14		
Dpto. de Arquitectura y Urbanismo					7				5	6
Dpto. de Ciencia Política y Relaciones Internacionales				11	16				15	17
Dpto. de Comunicación Social	17	18	17	16	16	18	17	17	16	16
Dpto. de Derecho y Ciencia Política**	28	29	33			31	33	32		
Dpto. de Derecho				28	26				27	25
Dpto. de Diseño					8				9	9
Dpto. de Economía	14	13	13	12	12	14	13	10	12	13
Dpto. de Educación	12	12	11	11	13	12	12	11	13	12
Dpto. de Eléctrica y Electrónica	17	18	19	18	22	17	19	19	21	22
Dpto. de Enfermería	6	7	9	12	10	7	10	12	12	11
Dpto. de Español					10					10
Dpto. de Finanzas y Organizaciones	16	15	19	21	22	19	19	18	22	22
Dpto. de Física	13	15	17	17	17	15	16	17	16	17
Dpto. de Ingeniería Civil y Ambiental	15	13	15	14	17	15	15	14	16	17
Dpto. de Ingeniería de Sistemas	13	12	13	13	13	12	13	13	13	13
Dpto. de Ingeniería Industrial	14	13	13	17	18	14	12	17	17	19
Dpto. de Ingeniería Mecánica	16	16	17	16	15	16	17	17	15	15
Dpto. de Lenguas Extranjeras	10	10	11	11	25	10	10	11	10	21
Dpto. de Matemáticas y Estadística	24	25	24	26	25	24	25	25	26	26
Dpto. de Medicina	40	37	36	38	38	39	37	36	38	38
Dpto. de Música	3	3	4	4	6	3	4	4	5	6
Dpto. de Psicología	23	23	25	25	24	22	25	25	25	24
Dpto. de Química y Biología	11	10	11	13	13	11	11	13	13	13
Dpto. de Salud Pública	14	13	13	10	9	13	10	10	11	9
Dpto. de Historia y Ciencias Sociales	18	18	19	12	11	18	18	18	12	11
Dpto. de Humanidades y Filosofía	11	11	11	12	12	11	12	11	12	12
Dpto. de Administración de Empresas****										
Dpto. de Mercadeo y Negocios Internacionales	11	13	14	15	15	11	13	15	15	14
Dpto. de Odontología*****										2
Instituto de Idiomas***	19	18	15	21		16	19	18	20	
Total general	377	374	393	407	420	380	393	397	416	420

*Dividido a partir del segundo semestre del 2014 en Departamento de Arquitectura y Urbanismo y Departamento de Diseño.

**Dividido a partir del primer semestre del 2014 en Departamento de Derecho y Departamento de Ciencia Política y Relaciones Internacionales.

*** Dividido a partir del primer semestre del 2015 en Departamento de Español y Departamento de Lenguas Extranjeras.

****Dividido a partir del 2010 segundo semestre en los departamentos de Finanzas y Organizaciones y de Mercadeo y Negocios Internacionales.

*****El Departamento de Odontología entró en funcionamiento en el segundo semestre del 2015.

Evolución de la participación de los profesores de planta con título de postgrado, maestría y doctorado

Gráfico 46

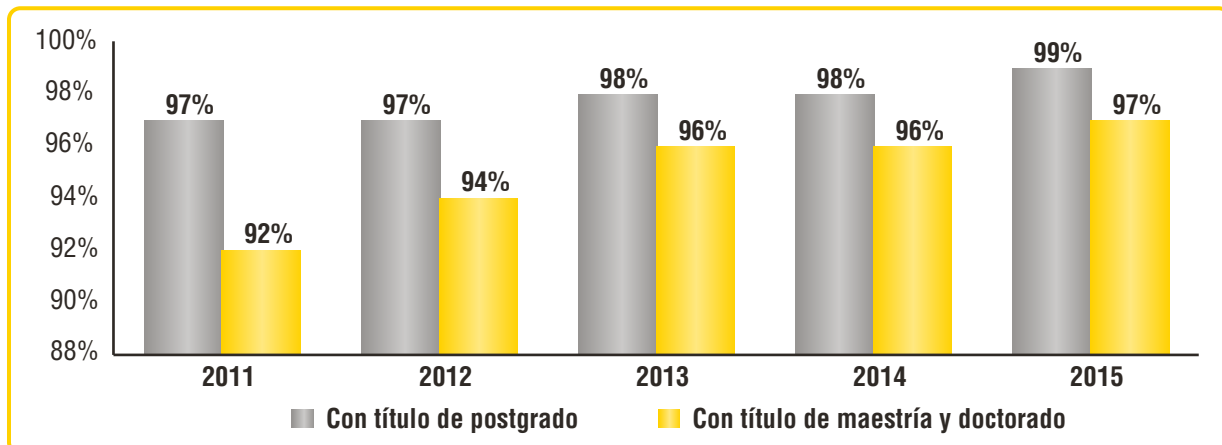

Evolución de la participación de los profesores de planta con título de doctorado

Gráfico 47

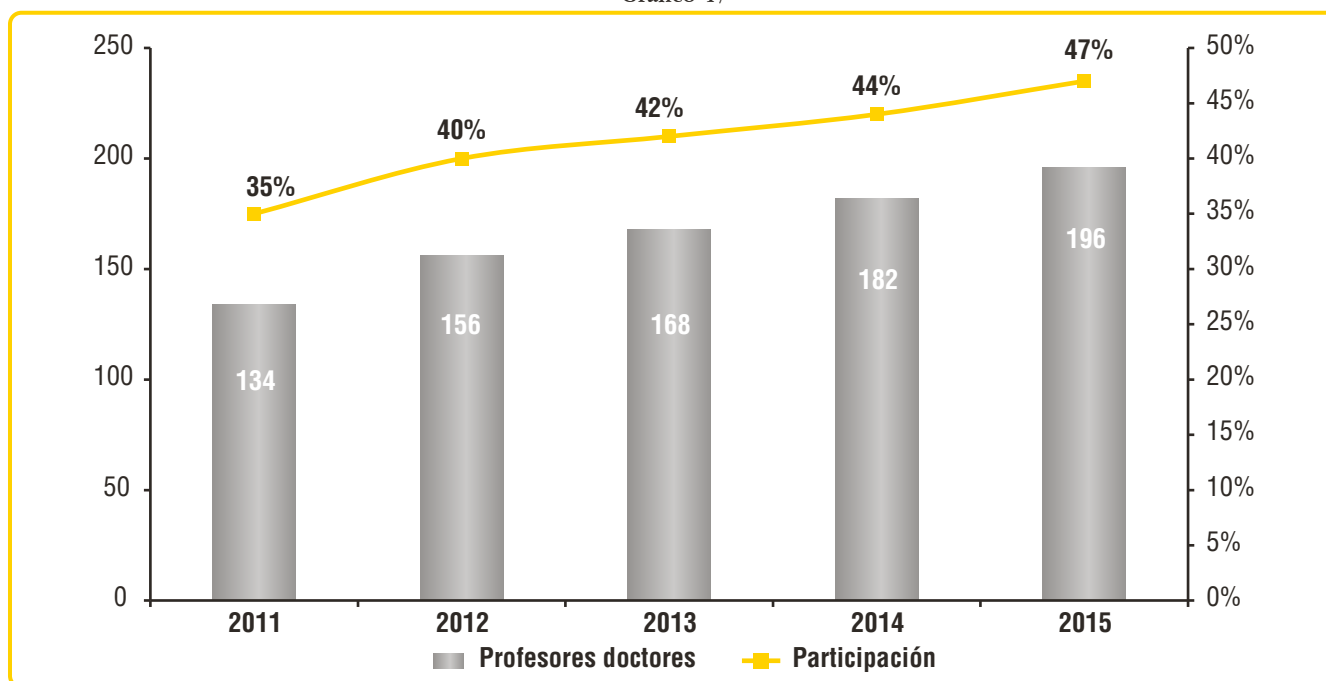

Profesores de planta por género, año 2015

Tabla 71

Departamento	2015									
	I			II			I		II	
	F	M	Total	F	M	Total	F	M	F	M
Dpto. de Arquitectura y Urbanismo	1	6	7	1	5	6	14%	86%	17%	83%
Dpto. de Ciencia Política y Relaciones Internacionales	5	11	16	6	11	17	31%	69%	35%	65%
Dpto. de Comunicación Social	8	8	16	7	9	16	50%	50%	44%	56%
Dpto. de Derecho	16	10	26	15	10	25	62%	38%	60%	40%
Dpto. de Diseño	2	6	8	2	7	9	25%	75%	22%	78%
Dpto. de Economía	2	10	12	2	11	13	17%	83%	15%	85%
Dpto. de Educación	8	5	13	7	5	12	62%	38%	58%	42%
Dpto. de Eléctrica y Electrónica	5	17	22	5	17	22	23%	77%	23%	77%
Dpto. de Enfermería	9	1	10	10	1	11	90%	10%	91%	9%
Dpto. de Español	6	4	10	7	3	10	60%	40%	70%	30%
Dpto. de Finanzas y Organizaciones	7	15	22	8	14	22	32%	68%	36%	64%
Dpto. de Física		17	17		17	17	0%	100%	0%	100%
Dpto. de Historia y Ciencias Sociales	3	8	11	3	8	11	27%	73%	27%	73%
Dpto. de Humanidades y Filosofía	3	9	12	4	8	12	25%	75%	33%	67%
Dpto. de Ingeniería Civil y Ambiental	2	15	17	2	15	17	12%	88%	12%	88%
Dpto. de Ingeniería de Sistemas	3	10	13	3	10	13	23%	77%	23%	77%
Dpto. de Ingeniería Industrial	9	9	18	9	10	19	50%	50%	47%	53%
Dpto. de Ingeniería Mecánica		15	15	1	14	15	0%	100%	7%	93%
Dpto. de Lenguas Extranjeras	15	10	25	13	8	21	60%	40%	62%	38%
Dpto. de Matemáticas y Estadística	1	24	25	1	25	26	4%	96%	4%	96%
Dpto. de Medicina	12	26	38	11	27	38	32%	68%	29%	71%
Dpto. de Música	1	5	6	1	5	6	17%	83%	17%	83%
Dpto. de Psicología	12	12	24	12	12	24	50%	50%	50%	50%
Dpto. de Química y Biología	5	8	13	5	8	13	38%	62%	38%	62%
Dpto. de Salud Pública	5	4	9	5	4	9	56%	44%	56%	44%
Dpto. de Mercadeo y Negocios Internacionales	1	14	15	1	13	14	7%	93%	7%	93%
Dpto de Odontología*				1	1	2			50%	50%
Total general	141	279	420	142	278	420	33%	67%	35%	65%

* El Departamento de Odontología entró en funcionamiento en el segundo semestre del 2015.

4.3 Profesores catedráticos

Profesores catedráticos según departamento, 2011-2015

Tabla 72

Departamento	I semestre					II semestre				
	2011	2012	2013	2014	2015	2011	2012	2013	2014	2015
Dpto. de Arquitectura, Urbanismo y Diseño*	26	31	34	33		29	30	35		
Dpto. de Arquitectura y Urbanismo					15				12	16
Dpto. de Ciencia Política y Relaciones Internacionales				16	11				10	12
Dpto. de Comunicación Social	32	31	31	23	31	33	34	26	30	29
Dpto. de Derecho y Ciencia Política**	44	49	43			34	39	41		
Dpto. de Derecho				38	37				36	38
Dpto. de Diseño					23				23	21
Dpto. de Economía	14	19	17	17	15	18	18	21	14	15
Dpto. de Educación	13	16	16	17	18	16	17	19	17	19
Dpto. de Español					20					22
Dpto. de Eléctrica y Electrónica	12	13	15	18	10	16	14	12	16	11
Dpto. de Enfermería	19	20	13	10	13	18	15	10	11	11
Dpto. de Finanzas y Organizaciones	27	24	17	21	25	23	20	18	22	25
Dpto. de Física	10	9	5	6	5	11	9	8	9	13
Dpto. de Ingeniería Civil y Ambiental	20	16	25	30	21	11	14	22	20	27
Dpto. de Ingeniería de Sistemas	10	17	13	13	9	16	13	13	12	20
Dpto. de Ingeniería Industrial	28	31	23	25	15	28	23	20	27	29
Dpto. de Ingeniería Mecánica	26	25	25	27	79	23	25	28	28	29
Dpto. de Lenguas Extranjeras	26	22	14	13	59	22	18	14	13	60
Dpto. de Matemáticas y Estadística	23	24	21	19	34	24	24	19	19	24
Dpto. de Medicina	54	52	59	76	30	48	66	66	75	99
Dpto. de Música	7	11	20	21	26	10	13	19	23	25
Dpto. de Psicología	10	10	10	11	12	10	5	9	9	13
Dpto. de Química y Biología	7	9	8	9	11	6	8	9	8	10
Dpto. de Salud Pública	11	10	11	12	25	13	12	11	10	14
Dpto. de Historia y Ciencias Sociales	17	12	9	8	9	12	11	14	7	11
Dpto. de Humanidades y Filosofía	16	15	16	15	17	16	16	16	18	23
Dpto. de Administración de Empresas****										
Dpto. de Mercadeo y Negocios Internacionales	21	14	16	12	12	18	13	12	13	21
Instituto de Idiomas***	36	42	47	59		39	44	56	57	
Total general	509	522	508	549	582	494	501	518	539	637

*Dividido a partir del segundo semestre del 2014 en el Departamento de Arquitectura y Urbanismo y el Departamento de Diseño.

**Dividido a partir del primer semestre del 2014 en el Departamento de Derecho y el Departamento de Ciencia Política y Relaciones Internacionales.

*** Dividido a partir del 2015-I en el Departamento de Español y el Departamento de Lenguas Extranjeras.

****Dividido a partir del 2010 segundo semestre en los departamentos de Finanzas y Organizaciones y de Mercadeo y Negocios Internacionales.

Profesores catedráticos por género, año 2015

Tabla 73

Departamentos	2015									
	I			II			I		II	
	F	M	Total	F	M	Total	F	M	F	M
Dpto. de Arquitectura y Urbanismo	3	12	15	3	13	16	20%	80%	19%	81%
Dpto. de Ciencia Política y Relaciones Internacionales	4	7	11	6	6	12	36%	64%	50%	50%
Dpto. de Comunicación Social	13	18	31	13	16	29	42%	58%	45%	55%
Dpto. de Derecho	8	29	37	7	31	38	22%	78%	18%	82%
Dpto. de Diseño	10	13	23	8	13	21	43%	57%	38%	62%
Dpto. de Economía	4	11	15	4	11	15	27%	73%	27%	73%
Dpto. de Educación	16	2	18	15	4	19	89%	11%	79%	21%
Dpto. de Eléctrica y Electrónica	1	9	10	2	9	11	10%	90%	18%	82%
Dpto. de Enfermería	13		13	10	1	11	100%	0%	91%	9%
Dpto. de Español*	13	7	20	14	8	22	65%	35%	64%	36%
Dpto. de Finanzas y Organizaciones	5	20	25	5	20	25	20%	80%	20%	80%
Dpto. de Física		5	5	2	11	13	0%	100%	15%	85%
Dpto. de Historia y Ciencias Sociales	3	6	9	6	5	11	33%	67%	55%	45%
Dpto. de Humanidades y Filosofía	7	10	17	11	12	23	41%	59%	48%	52%
Dpto. de Ingeniería Civil y Ambiental	7	14	21	5	22	27	33%	67%	19%	81%
Dpto. de Ingeniería de Sistemas	6	3	9	8	12	20	67%	33%	40%	60%
Dpto. de Ingeniería Industrial	11	4	15	11	18	29	73%	27%	38%	62%
Dpto. de Ingeniería Mecánica	29	50	79	3	26	29	37%	63%	10%	90%
Dpto. de Lenguas Extranjeras*	31	28	59	32	28	60	53%	47%	53%	47%
Dpto. de Matemáticas y Estadística	10	24	34	7	17	24	29%	71%	29%	71%
Dpto. de Medicina	4	26	30	37	62	99	13%	87%	37%	63%
Dpto. de Música	10	16	26	8	17	25	38%	62%	32%	68%
Dpto. de Psicología	7	5	12	8	5	13	58%	42%	62%	38%
Dpto. de Química y Biología	8	3	11	8	2	10	73%	27%	80%	20%
Dpto. de Salud Pública	9	16	25	10	4	14	36%	64%	71%	29%
Dpto. de Mercadeo y Negocios Internacionales	2	10	12	6	15	21	17%	83%	29%	71%
Total general	234	348	582	249	388	637	41%	59%	42%	58%

*A partir del primer semestre del 2015 se creó el Departamento de Español y el Departamento de Lenguas Extranjeras, que incluye a los profesores del Instituto de Idiomas.

4.4 Desarrollo profesoral

Profesores que culminaron e iniciaron estudios de formación avanzada, año 2015

Tabla 74

Área del conocimiento	Profesores que culminan			Profesores que Inician		
	Maestría	Doctorado	Total	Maestría	Doctorado	Total
División de Hum. y Cs. Sociales		3	3	1		1
División de Ingenierías	1	4	5	2		2
Escuela de Negocios		3	3			
IESE		1	1			
División de Cs. Básicas		1	1		1	1
División de Cs. de la Salud					2	2
Total	1	12	13	3	3	6

Tabla 75

División	Ponencias				Pasantías		
	Ponentes	Ponencias	Internacional	Nacional	Pasantes	Pasantías	Internacional
División de Ciencias Básicas	15	17	7	10	7	8	8
División de Ciencias de la Salud	5	5	5		2	2	2
División de Ingenierías	33	41	36	5	7	7	7
División de Derecho, C. Política y Rel. Internacionales	20	29	20	9	6	6	6
División de Humanidades y Ciencias Sociales	32	37	24	13	7	7	7
Escuela de Arquitectura, Urbanismo y Diseño	5	5	2	3			
Escuela de Negocios	3	3	3		2	2	2
Inst. de Estudios en Educación	3	3	2	1			
Instituto de Idiomas	9	9	6	3			
Vicerrectoría Académica					1	1	1
Total	125	149	105	44	32	33	33

Actividades de actualización disciplinar

Tabla 76

Divisiones	Actividad	Profesores capacitados
División de Ciencias Básicas	<i>17th International Workshop on Computational Physics and Materials</i>	1
	Alcoma 15	1
	<i>Algebraic Geometry in Mexico</i>	1
	Coaching y Taller Comunicación de la Ciencia	8
	Curso <i>Daad Dies Progrant Proposal Writing for Research Grants</i>	2
	Curso: Huertos Urbanos, Autoconsumo y Equidad Social	1
	Densificación y Sistematización de un Banco de Escenarios de Eventos Tsunamigénicos	1
	III Congreso Latinoamericano de Plantas Medicinales	1
	Pensamiento Crítico	3
	<i>Society of Cosmetic Scientists Distance Learning Course in Cosmetic Science</i>	1
	<i>Spice Workshop on Computational Quantum Magnetism</i>	1
	<i>The International Greening Education Event (IGEE)</i>	1
	XX Congreso Colombiano de Matemáticas	1
División de Ciencias de la Salud	Coaching y Taller Comunicación de la Ciencia	4
	Congreso de la Asociación Europea de Inmunología y Alergia.	1
	Congreso Latinoamericano en Educación de Residentes (LACRE)	1
	Pensamiento Crítico	1
	Curso Políticas Públicas Intersectoriales y Determinación Social D	1
División de Ingenierías	12.º Congreso Interamericano de Computación	1
	<i>2015 Abet Symposium</i>	2
	<i>2015 Dct Partner Conference Digital Communications Technologies Dct</i>	1
	<i>Academy Conference</i> Latinoamérica y el Caribe 2015	1
	<i>Asme International Mechanical Engineering Education Leadership Summit (MEED 2015)</i>	1
	Assessment de los Cursos y Evaluación de los Objetivos Educativos de un Programa Académico	3
	<i>Busines Development Course Medical Devices</i>	1
	Coaching y Taller Comunicación de la Ciencia	4
	Encuentro Internacional de Educación en Ingeniería ACOFI	5
	<i>Faculty Summit 2015 16th Annual</i>	1
<i>Institute for the Development of Excellence in Assessment Leadership</i>	1	

Divisiones	Actividad	Profesores capacitados
	Lascas 2015	1
	Pensamiento Crítico	2
	Proyecto: ¿Desarrollo de un Prototipo de un Implante de Iris? (Colciencias-Carriazo)	1
	Tendencias en la Extrusión Doble Husillo para las Aplicaciones de Preparación de Compuesto	1
División de Derecho, Ciencia Política y Relaciones Internacionales	52 Período Extraordinario de Sesiones de la Corte Interamericana	1
	Coaching y Taller Comunicación de la Ciencia	1
	Concurso Interamericano de Derechos Humanos	1
	Curso Intensivo de Campo Tropical <i>Conservation and Sustainable Development: Law, Policy</i>	1
	Curso Internacional de Alta Formación en Justicia Constitucional y Tutela de los Derechos	2
	Diplomado de Justicia Alternativa y Mediación Penal.	1
	Pensamiento Crítico	1
	Taller Vecinal Andino	2
	<i>Tropical Conservation and Sustainable Development: Law, Policy and Practice</i>	1
División de Humanidades y Cs. Sociales	Acciones de Conservación y Restauración en el Patrimonio Cultural Subacuático	1
	Coaching y Taller Comunicación de la Ciencia	3
	Pensamiento Crítico	4
	Seminario Conociendo el Caribe Continental Colombiano	1
	Seminario El Florecer de la Humanidad: Emociones y Capacidades	1
	VI Jornada de Actualización en Psicología	10
	II Seminario de Didácticas y Pedagogía del Proyecto: Didáctica Proyectual	1
Escuela de Arquitectura, Urbanismo y Diseño	Metodología <i>Legos Serious Play</i>	1
	Pensamiento Crítico	1
	Profesores Visitantes 2015 - Londres	1
	Taller Urbanismo Social	4
	Taller, Foro y Simposio Fab11 Version 2015	1
	Capacitación Dps	1
Escuela de Negocios	Conferencia <i>Startups Latam 2.0</i>	1
	Instituto de Estudios en Educación	2
Instituto de Idiomas	Pensamiento Crítico	2
	Encuentro de Literatura de la VII Semana Gótica de Madrid	1
	<i>Summer Institute for Intercultural Communication</i>	1
	<i>Tesol 2015 International Convention & English Language Expo</i>	1
Proyectos Especiales de Academia	<i>Chamber Music and Orchestra for Adults Musicians Curtis Summerfest</i>	1
	<i>Golansky Institute 'S 12th Summer Symposium at Princeton University 2015</i>	1
	<i>Spain Summer Performance Program-Berklee College of Music.</i>	1
	VI Congreso Latinoamericano de Escuelas de Música Claem.	1
	Total	108

Centro para la Excelencia Docente

5



5.1 Formación pedagógica

Docentes en actividades de actualización y formación pedagógica 2015

Tabla 77

División académica	Dedicación				Total	Cobertura (Docentes en actividades/ total docentes)
	TC	MT	CA	ADMIN		
Arquitectura, Urbanismo y Diseño	7		9	1	17	7%
Ciencias Básicas	15	5	18		38	15%
Ciencias de la Salud	5	4	6		15	6%
Ciencias Jurídicas	13		7		20	8%
Escuela de Negocios	7	1	9		17	7%
Humanidades y Ciencias Sociales	19	4	14	1	38	15%
Ingenierías	17		28		45	18%
Instituto de Estudios en Educación	1		3	1	5	2%
Música			8		8	3%
Instituto de Idiomas	13		20		33	13%
Dir. Especializaciones			5		5	2%
Consultorio Jurídico			1		1	0%
Otros (CREE, Bienestar)				5	5	2%
Total en actividades	97	14	128	8	247	

* TC: tiempo completo MT: medio tiempo CA: catedráticos ADMIN: Administrativo

Participación en programas de comunidad docente

Tabla 78

Grupos	Dedicación			Total	Part.
	TC	MT	CA		
Club de Lectura	22	1	7	30	14%
Comunidades de Aprendizaje	57	2	18	77	37%
Hablemos Docencia	51	9	40	100	48%
Total				207	

* TC: tiempo completo MT: medio tiempo CA: catedráticos

* Hay docentes que se cuentan más de una vez por estar inscritos en varios grupos.

5.2 Formación en Tecnología para el Aprendizaje

Docentes capacitados en nuevas tecnologías

Gráfico 48

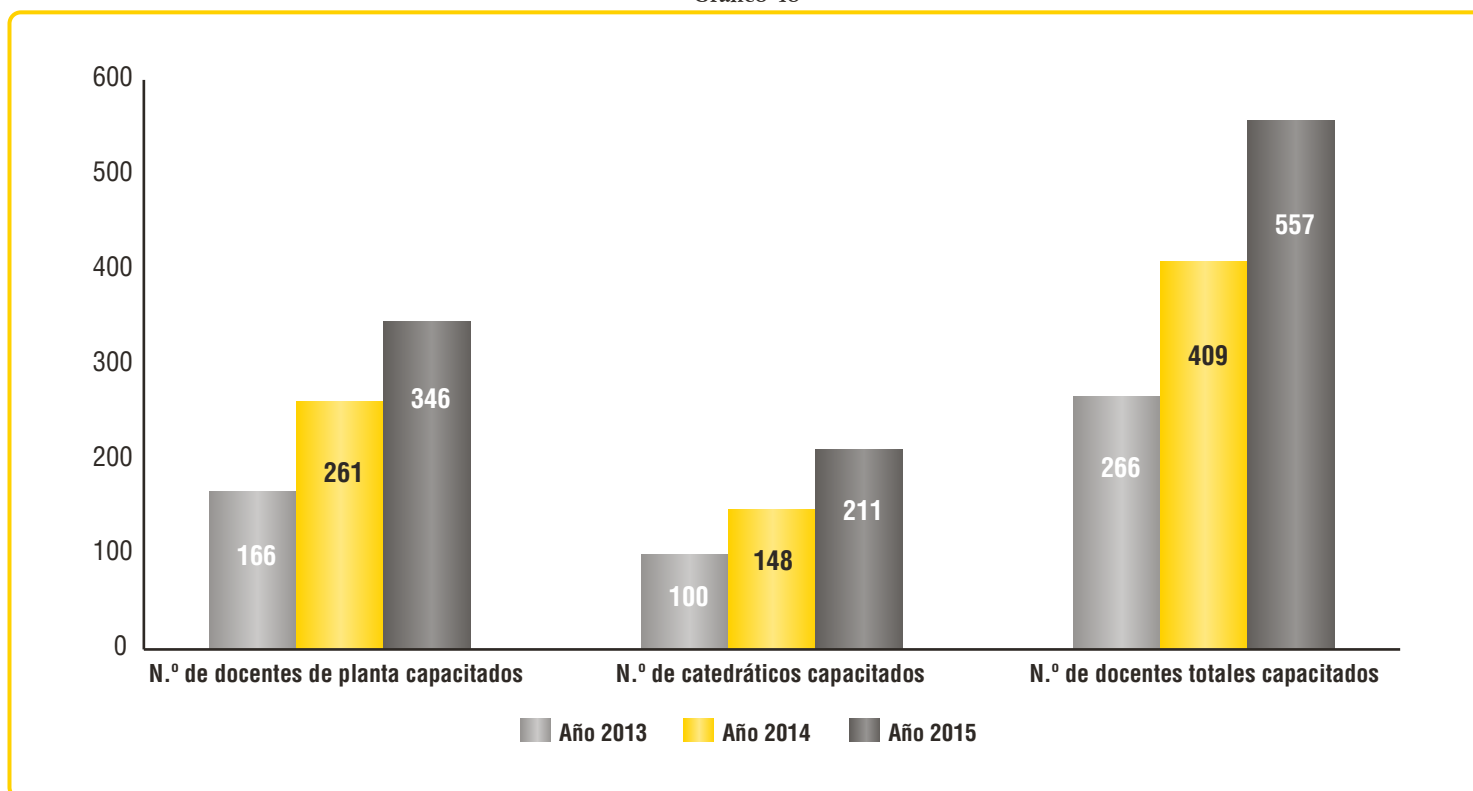

Relación de cursos ofrecidos

Tabla 79

No.	Cursos	Participación docentes
1	Catálogo Web	40%
2	<i>Turning Point</i>	30%
3	Mapas conceptuales	1%
4	Socrative	1%
5	Google Apps	1%
6	Respondus	1%
7	Tablero digital interactivo	2%
8	Herramientas antiplagio	1%
9	Aula virtual	2%
10	Catme	1%
11	Otras herramientas	20%
Cursos ofrecidos = 11		

5.3 Desarrollo de material educativo

Número de docentes que desarrollaron material educativo, 2012-2015

Gráfico 49

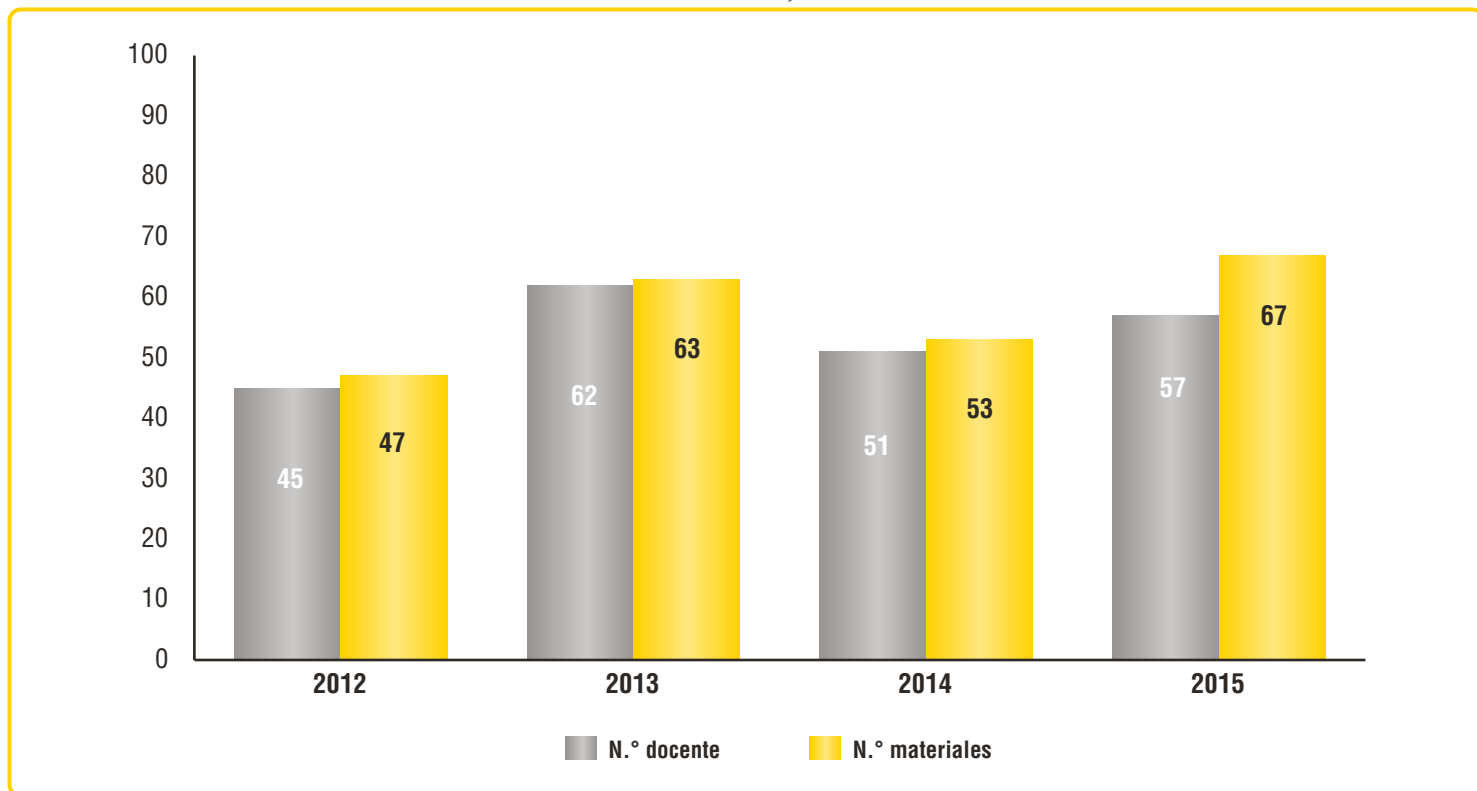

Tipología de materiales educativo desarrollados

Tabla 80

Tipos de material	Porcentaje
Aula virtual	19%
Herramientas de la web 2.0 (galerías fotográficas, <i>blogs</i> , <i>wikis</i> , etc.)	13%
Manuales didácticos innovadores (sin uso de TIC)	10%
Página o sitios web	1%
<i>Podcast</i>	1%
<i>Software</i> educativo	4%
Videos educativos	48%
Simuladores	1%

5.4 Investigación e innovación pedagógica

Número de proyectos de innovación en el aula: transformación de cursos, innovación pedagógica y laboratorios pedagógicos

Gráfico 50

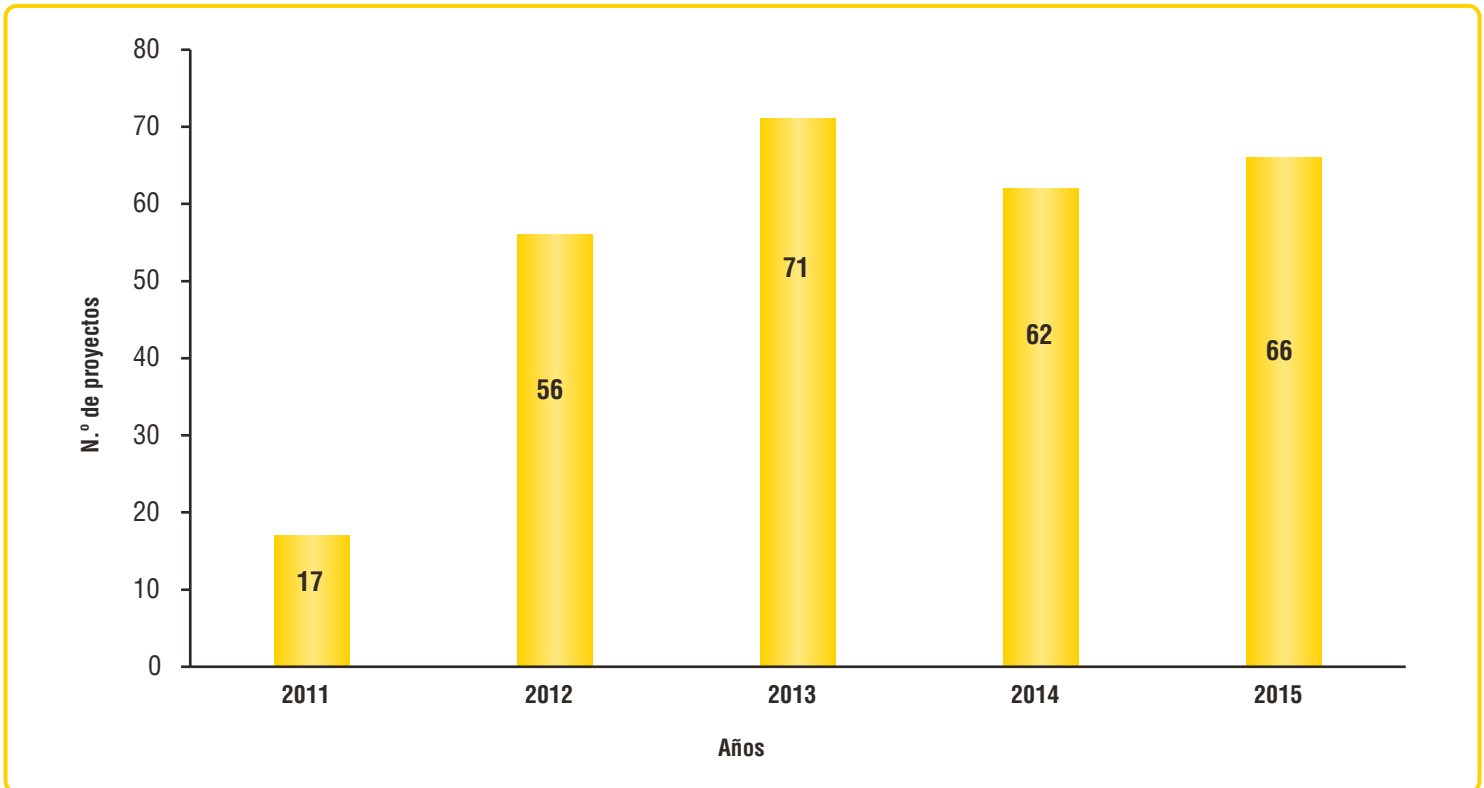

Los proyectos de innovación en el aula fomentaron las dimensiones que se muestran a continuación:

Tipos de innovación en el aula 2015

Tabla 81

	Part.
Dimensión cognitiva	67%
Dimensión conductual	24%
Dimensión emocional	9%

Dimensión conductual: propuestas pedagógicas que fomentan en los estudiantes conductas de compromiso hacia la asignatura como escuchar, realizar tareas, seguir las instrucciones, participar, atender a las normas de comportamiento y evitar comportamientos disruptivos o negativos.

Dimensión cognitiva: propuestas pedagógicas que incentivan la implicación mental de los estudiantes en tareas como pensar sobre los contenidos de una asignatura o intentar comprender un nuevo material.

Dimensión emocional: propuestas pedagógicas que estimulan sentimientos generados durante y por las clases, como la satisfacción, sensación de disfrute o pertenencia.

Calidad académica

6

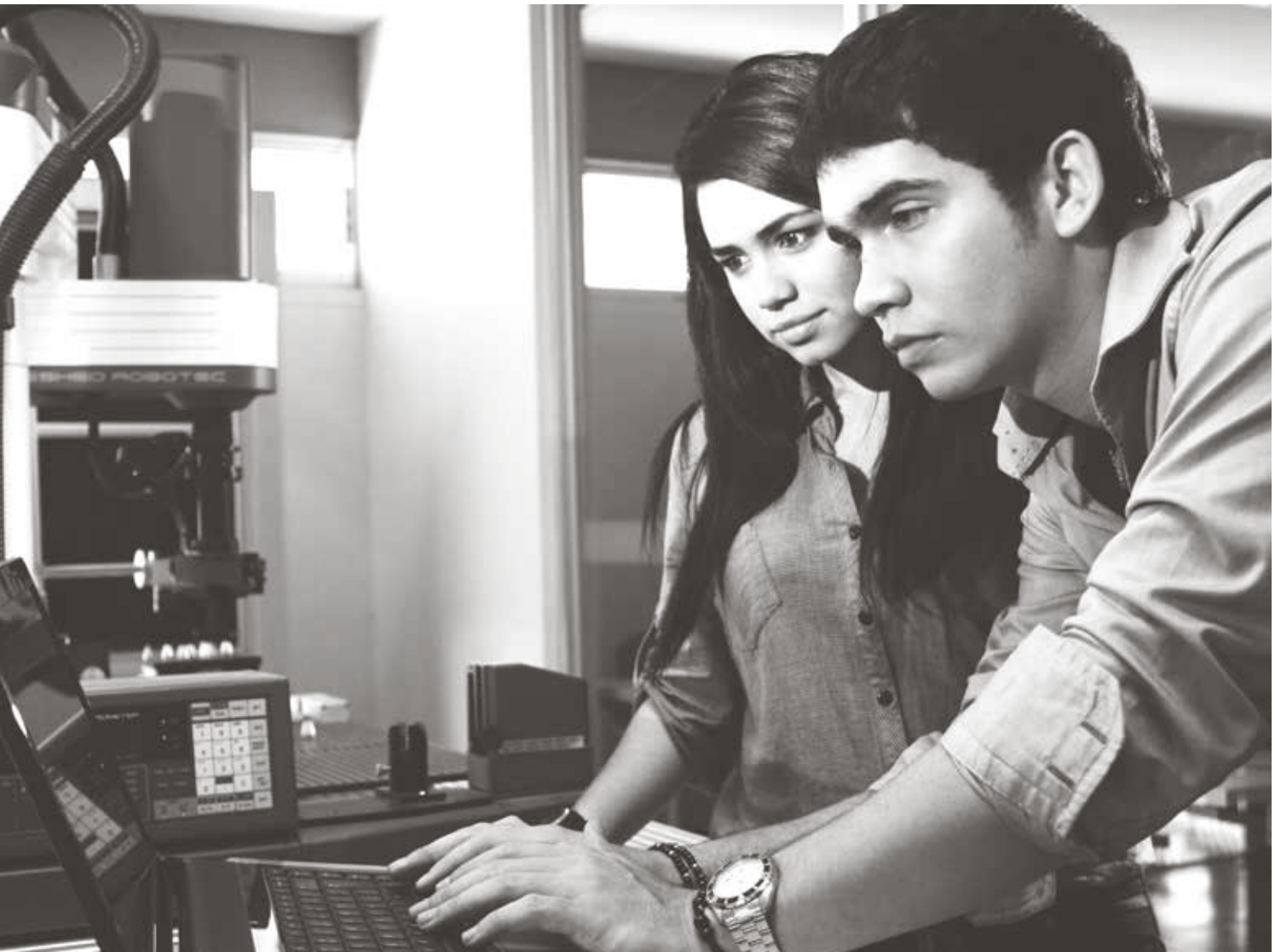

6.1 Formación básica

La formación básica es uno de los componentes curriculares más importantes de los planes de estudio de los programas de pregrado, pues contribuye, de una manera planificada, a la formación integral de los estudiantes. A continuación se presentan tres de los indicadores que se manejan para hacer el seguimiento a su calidad.

Número de estudiantes matriculados por área de la formación básica

Gráfico 51

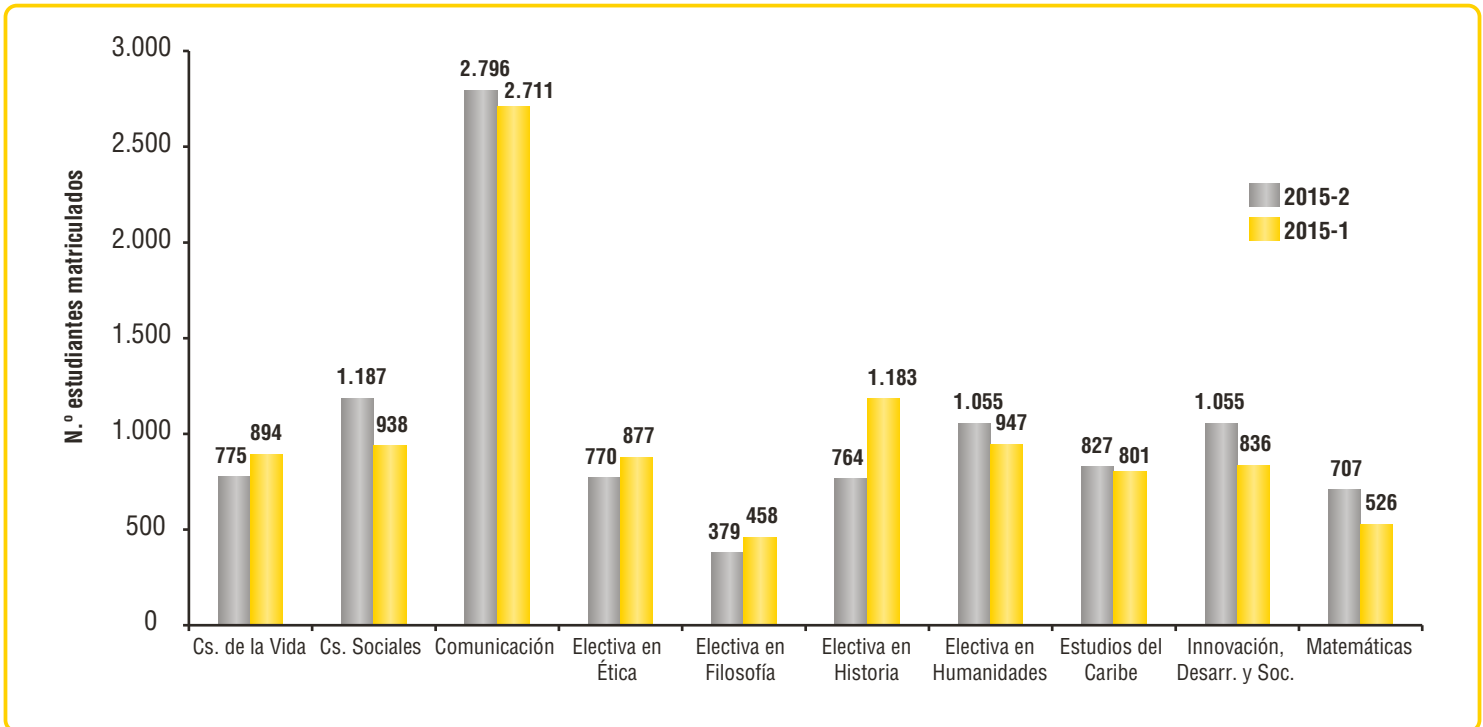

Porcentaje de cursos abiertos por área de formación básica 2015-1

Gráfico 52

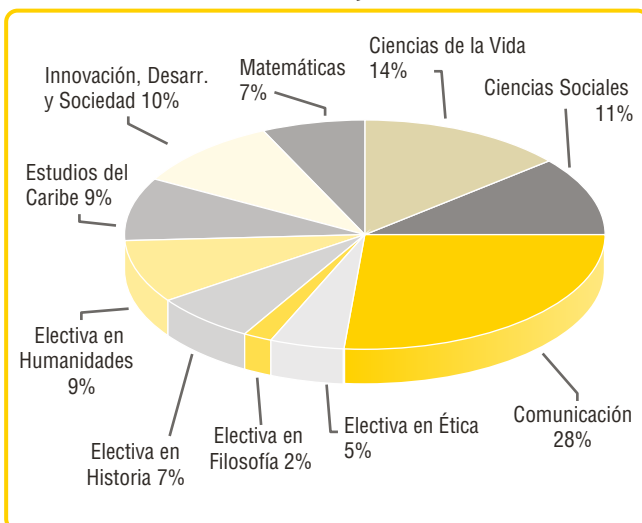

Porcentaje de cursos abiertos por área de formación básica 2015-2

Gráfico 53

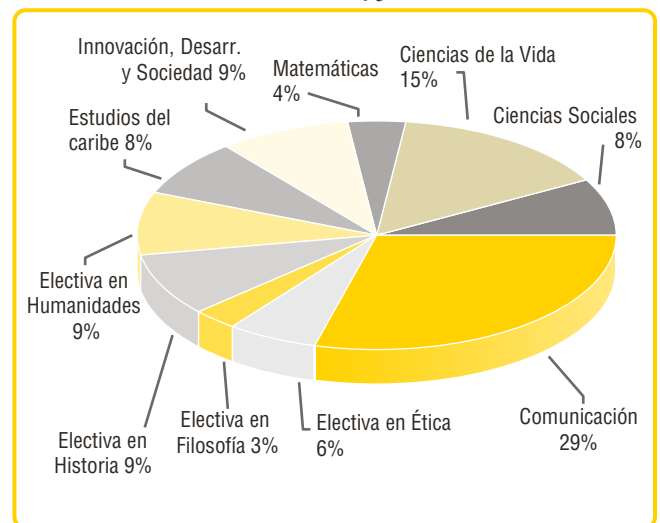

Porcentaje de profesores de formación básica calificados como excelentes y buenos, 2015-1 / 2015-2

Tabla 82

Periodo	% E	% B
2015-1	74%	24%
2015-2	73%	25%

E: Excelente B: Bueno

6.2 Evaluación docente

Resultado de la evaluación docente por división, año 2015

Gráfico 54

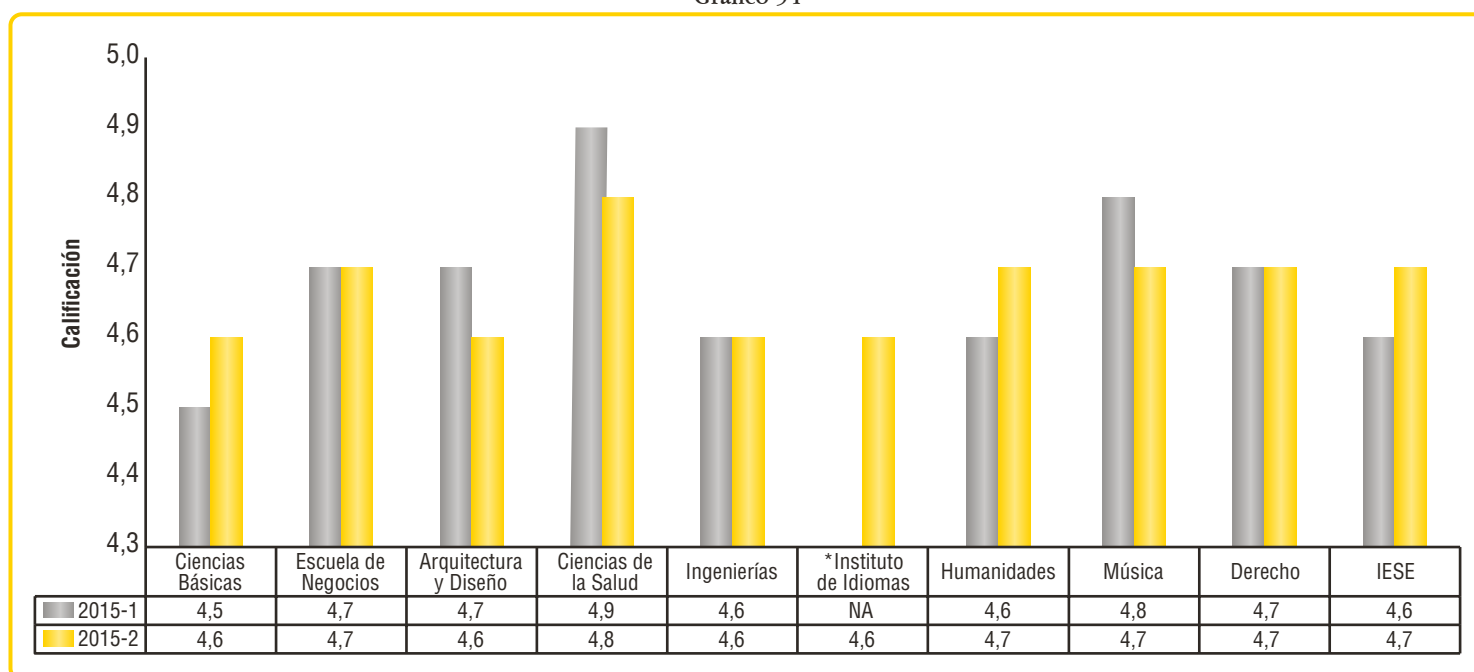

*El Instituto de Idiomas se incorporó como Unidad Académica a la Vicerrectoría Académica en 2015-2.

6.3 Portafolio docente

Porcentaje de cumplimiento de las metas anuales del portafolio

Gráfico 55

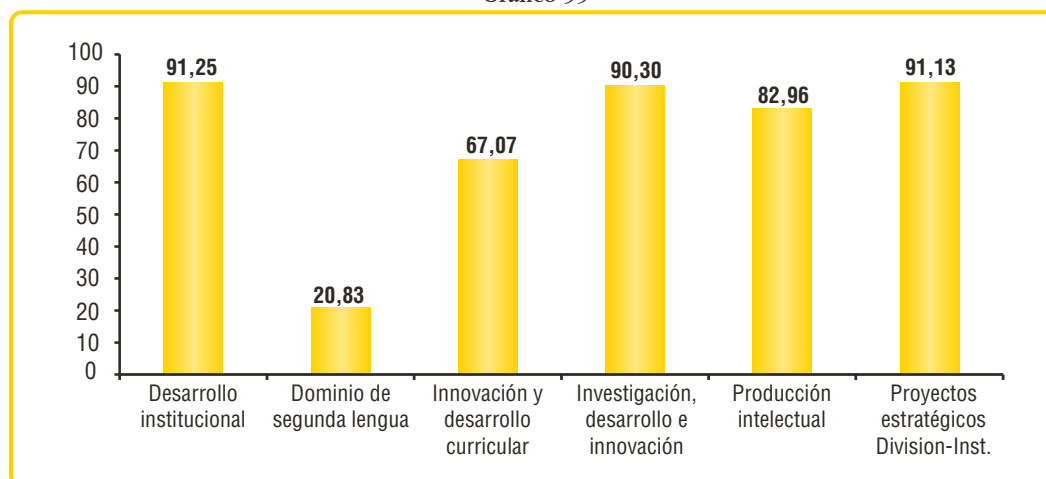

Bienestar Universitario

7



7.1 Estadísticas de Bienestar Universitario, año 2015

Tabla 83

Coordinaciones de Bienestar Universitario	2015-1	2015-2	Año 2015
Integración a la vida universitaria	6.828	2.703	9.531
Consejería psicológica	862	959	1.821
Promoción de la salud integral	5.722	2.549	8.271
Cultura universitaria y liderazgo estudiantil	7.859	8.543	16.402
Desarrollo cultural y artístico	1.378	3.442	4.820
Deportes y recreación	6.731	6.650	13.381
Bienestar-Hospital Uninorte	1.495	1.389	2.884
Total de participaciones* en los programas, proyectos, actividades y servicios de Bienestar año 2015	30.875	26.235	57.110

*Total de participaciones hace referencia al número de veces que un estudiante participa en los programas, proyectos, actividades y servicios de Bienestar. En este sentido, un mismo estudiante puede vincularse a varios programas, proyectos o servicios y estas vinculaciones se registran en forma independiente.

Coordinación de Integración a la Vida Universitaria

Tabla 84

Programas o actividades	Participantes	
	2015-1	2015-2
Jornada de inducción a estudiantes de nuevo ingreso	2.039	792
Estudiantes facilitadores inducción	208	100
Estudiantes matriculados en curso Universidad y Proyecto de Vida	2.308	913
Programa Seguimiento Individual	2.260	887
Curso Integración a la Vida Uninorteña	13	11
Total	6.828	2.703

Coordinación de Consejería Psicológica

Tabla 85

Programas o actividades	Participantes	
	2015-1	2015-2
Consejería psicológica	391	533
Consejería psicológica grupal	12	18
Orientación profesional	151	90
Programa Evaluación de Competencias Psicosociales y Vida Laboral	263	273
Asesoría a familiares y relacionados	19	16
Acompañamiento en ambulancia / urgencias psiquiátricas	8	3
Otros contactos	18	26
Total	862	959

Tabla 86

Programas o actividades	Participantes	
	2015-1	2015-2
Cursos de desarrollo humano: Manejo y Control del Estrés	43	15
Cursos de desarrollo humano: Comunicación Asertiva	15	6
Cursos de desarrollo humano: Autoestima	11	6
Cursos de desarrollo humano: Manejo de Conflictos	1	
Cursos de desarrollo humano: Relaciones de Pareja	1	8
Cursos de desarrollo humano: Nutrición	7	5
Cursos de desarrollo humano: Armonía Mente y Cuerpo	21	33
Cursos de desarrollo humano: Yoga	26	34
Feria de Bienestar Promoción y Prevención (tamizaje talla y peso, glucometría, planificación familiar y presión arterial)	619	241
Semana por la Vida: tamizaje de talla y peso, glucometría, vacunación, presión arterial, citologías y planificación familiar, salud visual, salud oral.	415	No aplica
Feria de la Salud (vacunación, tamizaje talla y peso, glucometría, planificación familiar, salud visual y citología)	No aplica	299
Cursos dirigidos a estudiantes de primer ingreso: Manejo del Estrés	1	No aplica
Asesorías individuales en planificación familiar: recambio de pastillas anticonceptivas	43	105
Semana de la Sexualidad.	No aplica	No aplica
Salud sexual y reproductiva: charlas sobre salud sexual y campaña condominio, prevención de infecciones de transmisión sexual y embarazo no planificado.	4519	1.797
Taller de Sexualidad: Apoyo a Grupos Estudiantiles.		No Aplica
Servicios salud ofrecidos en la Maratón de Baile.	No aplica	No aplica
Total	5.722	2.549

Programa Uninorte Saludable 2015 Campus Uninorte - Campañas Comunidad Uninorte	
Campaña "Al tomar decide tu límite"- Prevención en el Abuso del Alcohol	
Campaña "Es mi Igualdad, Responsabilidad"	
Campaña "Uninorte territorio de derechos"	

Coordinación de Cultura y Liderazgo Estudiantil

Tabla 87

Estadísticas generales	Participantes	
	2015-1	2015-2
Asesoría y consejería sobre incumplimiento del Reglamento de estudiantes	70	67
Formación en Cultura Universitaria y Liderazgo Estudiantil	5.629	7.523
Promoción de la participación estudiantil	2.160	953
Total	7.859	8.543

Coordinación de Desarrollo Cultural y Artístico

Tabla 88

Programas	Participantes	
	2015-1	2015-2
Cursos formativos	501	598
Grupos institucionales	135	130
Concursos	83	No Aplica
Préstamo de guitarras acústicas	240	1.530
Muestras y presentaciones culturales	419	398
Festival Nacional de la Canción	No Aplica	786
TOTAL	1.378	3.442

Tabla 89

Programas/actividades	Participantes	
	2015-1	2015-2
Deporte formativo: cursos libres	611	637
Deporte recreativo y salud: torneos internos/actividades recreativas	1.299	1.028
Deporte competitivo: seleccionados institucionales	234	239
Préstamo libre de implementos y espacios deportivos	4.587	3.330
Olimpiadas Interprograma 2015		1.416
Total	6.731	6.650

Participación Uninorte en juegos deportivos nacionales-Ascún

Tabla 90

Tipo de Juego	Femenino	Masculino	Total	Oro	Plata	Bronce
Juegos departamentales	87	147	234	9	9	22
Juegos regionales	31	38	69	5	4	7
Juegos nacionales	21	8	29			1

7.2 Coordinación Bienestar-Hospital Universidad del Norte

Tabla 91

Programas/servicios	Actividades	2015-1	2015-2
Consejería psicológica	Asesorías	17	20
	Evaluación de competencias psicosociales y vida laboral	54	65
Promoción de la salud integral	Charlas SSR	78	128
	Programas acompañamiento	448	51
	Campañas	72	145
	Cursos psicosociales y académicos	370	568
	Ferias Promoción/Salud	23	254
Cultura universitaria	Campañas	0	0
	Asesorías	0	0
	Objetos perdidos	43	26
Desarrollo cultural y artístico	Préstamo de guitarras	3	2
Deporte y recreación	Préstamo tenis de mesa	43	21
	Campeonato Fútbol Sala	108	105
	Otras actividades deportivas	8	4
Actividades de la Semana por la Vida		228	
Total		1.495	1.389

Investigación, Desarrollo e Innovación

8



8.1 Proyectos con financiación externa

A continuación se presentan las estadísticas de 2015 que en materia de investigación científica y tecnológica desarrollaron como logros los grupos de investigación, adscritos a las divisiones académicas, con el apoyo de la Dirección de Investigación, Desarrollo e Innovación (DIDI).

Proyectos de investigación aprobados con financiación externa

Tabla 92

División académica	Total
Ciencias Básicas-Ingenierías	1
Ciencias Básicas	12
Ciencias Sociales y Humanidades	15
Escuela de Negocios	2
Ciencias Sociales y Humanidades-IESE	4
Ciencias Sociales y Humanidades-IESE-Ingenierías	1
Instituto de Estudios en Educación (IESE)	1
Ingenierías	26
Ingenierías-Salud	1
Derecho, Ciencia Política y Relaciones Internacionales	1
Ciencias de la Salud	4
Total	68

Fuente: Dirección de Investigación, Desarrollo e Innovación.

Proyectos de investigación aprobados con financiación internacional

Tabla 93

División académica	Entidad financiadora	Total
Ciencias Básicas	<i>Ministry of Economic Affairs-Government of Netherlands</i>	1
	Comisión Europea-Horizonte 2020	2
	Cooperación Iberoamericana-Programa ADAI	1
Ciencias Sociales y Humanidades	<i>Korean Research Institute on Housing Settlements (KRIHS)</i>	1
	Ministerio de Economía y Competitividad de España	1
	<i>Open Society Foundations</i>	1
Escuela de Negocios	<i>Saint Andrews University</i>	1
Ciencias Sociales y Humanidades -IESE	<i>International Development Research Center (IDRC)</i>	1
	<i>National Socio-Environmental Synthesis Center (SESYNC)</i>	1
Humanidades-IESE-Ingenierías	Universidad Carlos III de Madrid	1
Ingenierías	<i>Google Research</i>	1
	<i>Lincoln Institute</i>	1
	<i>Rensselaer Institute</i>	1
Derecho, Ciencia Política y Relaciones Internacionales	<i>Open Society Foundations</i>	1
Total		15

Fuente: Dirección de Investigación, Desarrollo e Innovación.

Proyectos de investigación aprobados con financiación nacional

Tabla 94

División académica	Entidad financiadora	Total
Ciencias Básicas-Ingenierías	Universidad Nacional de Colombia	1
Ciencias Básicas	Colciencias	5
	Fundación para la Promoción de la Investigación y la Tecnología - FPIT	1
	Hydroceánica Ingenieros	4
	Ministerio de Defensa Nacional-Dirección General Marítima-Intendencia Regional Dimar N.º 4	1
Ciencias Sociales y Humanidades	Corfiamérica S.A.S	1
	Fundación Foro Cívico	1
	Fundación para la promoción de la Investigación y la Tecnología - FPIT	1
	Fundación Promigas	2
	Instituto Colombiano de Bienestar Familiar (ICBF)	1
	Prodeco	1
	SENA	1
Transmetro S.A.S.	1	
Escuela de Negocios	Corporación Universitaria del Caribe (CECAR)	1
	Universidad EAN	
	Universidad Corporativa de Colombia	
	Cámara de Comercio de Bogotá	
IESE-Humanidades y Ciencias Sociales	Colciencias	1
	Fundación Promigas - Camara de Comercio de Barranquilla	1
Instituto de Estudios en Educación (IESE)	Colciencias	1
Ingenierías	Acesco	1
	Cementos Argos	1
	Colciencias	16
	Colciencias "Es Tiempo de Volver"	2
	Promigas	2
	Universidad Pontificia Bolivariana (sede Montería)	1
Ingenierías-Ciencias de la Salud	Colciencias	1
Ciencias de la Salud	Alcaldía de Barranquilla	1
	Colciencias	3
Total		53

Fuente: Dirección de Investigación, Desarrollo e Innovación.

**Proyectos de investigación del Fondo Nacional CTel
Sistema Nacional de Regalías**

Tabla 95

Programa/proyecto	Fuente de financiación	Estado
Programa de Investigación e Innovación en Logística y Puertos del Caribe: Logport	Departamento del Atlántico	Finalizado
Programa: Red de Ciencia, Tecnología e Innovación en Recursos Hídricos del Caribe	Departamento del Atlántico	Finalizado
Programa: Desarrollo Científico y Tecnológico, Agroindustrial y Bioenergético Todo el Departamento, Atlántico, Caribe	Departamento del Atlántico	Finalizado
Proyecto: Implementación de modelo de atención a la primera infancia con base en el uso de las tecnologías de la información y la comunicación	Departamento del Atlántico	Finalizado
Servicio Científico-Técnico Proyecto: Desarrollo de integración tecnológica de recursos energéticos renovables en sistemas productivos agrícolas y agroindustriasles Montería, Córdoba, Caribe	Universidad Pontificia Bolivariana	Finalizado
Análisis de los factores clave de la competitividad para la construcción de un nuevo modelo de territorio inteligente en la región Caribe y Santanderes: "Diamante Caribe y Santanderes"	Departamentos del Caribe y Santanderes	En ejecución
Programa de CTel para la investigación en enfermedades infecciosas de interés en salud pública en el departamento del Atlántico	Departamento del Atlántico	En ejecución
Implementación de un programa de gestión de la innovación empresarial para fortalecer las pymes de sectores estratégicos, Atlántico, Caribe	Departamento del Atlántico	En ejecución
Programa: Desarrollo Programa de I+D+i en energías renovables para el departamento de La Guajira	Departamento de La Guajira	En proceso de contratación
Servicio Científico-Técnico Proyecto: Implementación de un Programa para el Desarrollo de Productos Biotecnológicos para el Sector Agrícola en el Dpto. de Sucre	Departamento de Sucre	En ejecución
Programa: Desarrollo de programa de investigación, desarrollo e innovación para la protección de zonas costeras en los Departamentos de La Guajira y Magdalena	Departamentos de Magdalena y La Guajira	En ejecución

Fuente: Dirección de Investigación, Desarrollo e Innovación.

8.2 Proyectos con financiación interna

Proyectos de investigación aprobados con financiación interna

Tabla 96

División académica	Total
Ciencias Básicas	2
Ciencias Sociales y Humanidades	5
Ingenierías	6
Derecho, Ciencia Política y Relaciones Internacionales	3
Instituto de Estudios en Educación (IESE)	1
Escuela de Arquitectura, Urbanismo y Diseño	1
Ciencias Sociales y Humanidades-Ingenierías	1
Total	19

Fuente: Dirección de Investigación, Desarrollo e Innovación.

Programas estratégicos de investigación

Tabla 97

Área estratégica	Número de proyectos	Grupos de investigación	Ejecución
Infancia y Juventud	7	13	100%
Energía	7	13	100%
Salud Global	8	12	100%
Comercio Internacional	7	3	52%
Biodiversidad	5	3	58%

Fuente: Dirección de Investigación, Desarrollo e Innovación.

8.3 Grupos y centros de investigación

Grupos de investigación reconocidos en la plataforma ScienTI Colombia

Tabla 98

División	A1	A	B	C	D	Total general
Escuela de Negocios	2					2
Ciencias Básicas	1		2	1		4
Derecho, Ciencia Política y Relaciones Internacionales			2		1	3
Humanidades y Ciencias Sociales	2	1	2	1		6
IESE	2		1			3
Ingenierías	3	3	3	1		10
Interdisciplinario			1	1		2
Ciencias de la Salud	1		5	1		7
Interinstitucional		1			1	2
Total	11	5	16	5	2	39

Fuente: Dirección de Investigación, Desarrollo e Innovación.

Observación: Los resultados corresponden a la convocatoria de medición de Grupos de Investigación y Reconocimiento de Investigadores 2014.

Investigadores reconocidos en la plataforma ScienTI Colombia

Tabla 99

Categoría investigador	Total
Sénior	27
Asociado	40
Junior	76
Total reconocidos	143

Fuente: Dirección de Investigación, Desarrollo e Innovación.

Observación: Los resultados corresponden a la convocatoria de medición de Grupos de Investigación y Reconocimiento de Investigadores 2014.

8.4 Producción intelectual

Publicaciones Editorial Universidad del Norte

Tabla 100

Divisiones académicas	Resultado investigación	Libros-autor	Textos guías, manuales, notas de clase	Total
Escuela de Negocios		3	1	4
Ciencias Básicas		2	5	7
Ciencias de la Salud	1		1	2
Música	1			1
Humanidades y Ciencias Sociales	4	9		13
Instituto de Idiomas	3			3
IESE	4	4		8
Ingenierías			2	2
Derecho, Ciencia Política y Relaciones Internacionales	6	3		9
Total	19	21	9	49
Otras publicaciones institucionales: Colección Roble Amarillo				2

Fuente: Editorial Universidad del Norte.

Artículos científicos ISI-Scopus publicados por profesores investigadores

Tabla 101

División académica	Artículos ISI-Scopus
Ciencias Básicas	22
Ciencias de la Salud	16
Derecho, Ciencia Política y Relaciones Internacionales	2
Ingenierías	32
Ciencias Sociales	29
Escuela de Negocios	6
IESE	5
Total	112

Fuente: Dirección de Investigación, Desarrollo e Innovación.

8.5 Protección del conocimiento

Acuerdos de licencia

Tabla 102

Invento o tecnología	País
Dispositivo para muestreo, dilución y análisis de partículas y sustancias depositadas sobre superficies	Colombia
Dispositivo compacto para controlar y modificar la presión de un gas o una mezcla de ellos	Colombia

Fuente: Dirección de Investigación, Desarrollo e Innovación.

Tabla 103

Invento	Instituciones	Concedidas	Número de patentes
Dispositivo para muestreo, dilución y análisis de partículas y sustancias depositadas sobre superficies (Acarfast)	Universidad del Norte	Estados Unidos	1
Dispositivo para muestreo, dilución y análisis de partículas y sustancias depositadas sobre superficies (Acarfast)	Universidad del Norte	Reino Unido	1
Dispositivo para muestreo, dilución y análisis de partículas y sustancias depositadas sobre superficies (Acarfast)	Universidad del Norte	Alemania	1
Dispositivo para muestreo, dilución y análisis de partículas y sustancias depositadas sobre superficies (Acarfast)	Universidad del Norte	Francia	1
Dispositivo para muestreo, dilución y análisis de partículas y sustancias depositadas sobre superficies (Acarfast)	Universidad del Norte	Suiza	1
Dispositivo compacto para controlar y modificar la presión de un gas o una mezcla de ellos	Universidad del Norte	Estados Unidos	1
Total patentes			6

Fuente: Dirección de Investigación, Desarrollo e Innovación.

Registros de software

Tabla 104

Departamento académico	Software
Ingeniería Eléctrica y Electrónica	<i>Radac clutter simulator</i>
	Iguanna Shoot
	Sistema de interacción con dispensadores de comida basado en IOT
	Sistema de detección de robo de bolso basado en IOT
Ingeniería de Sistemas	Mae4city
	E-Gestor
	E-Logport
	Sistema multiparámetros para la determinación del sentido de viaje del usuario en un sistema de navegación asistida
	SGL-Log: Sistema de Gestión de Indicadores Logísticos
	e-logplace: Plataforma virtual de logística y transport
	Undomodiscovery, Manual de <i>hardware</i> y <i>software</i>
Suricata	
Ingeniería Industrial	DSS-C2C : Sistema de soporte para el diagnóstico y mejora del flujo financiero de una cadena de suministro basado en la métrica Cash-to-Cash
	Maximun Consequentia
Educación	Redyika Score
	Software interactivo de inteligencia emocional aplicado a las ventas (SIIAVE)
	Stokesdgfe

Fuente: Dirección de Investigación, Desarrollo e Innovación.

Dimensión internacional

9



Número de convenios internacionales y movilidad, 2011-2015
Consolidado

Gráfico 56

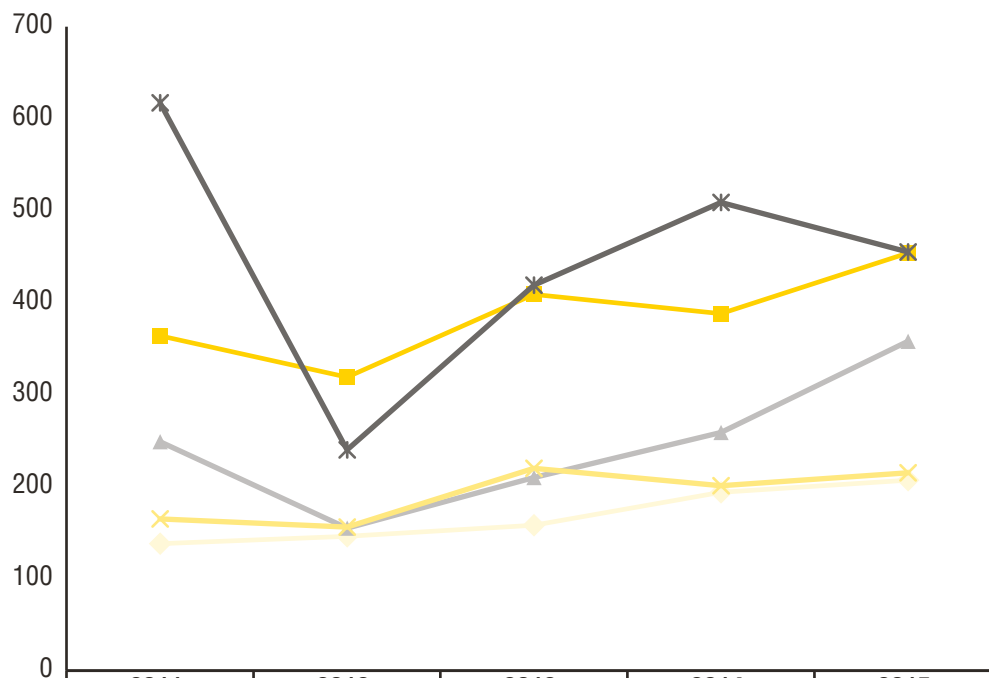

	2011	2012	2013	2014	2015
◆ Número de convenios	138	146	158	194	207
■ Movilidad estudiantil saliente	364	319	409	388	454
▲ Movilidad estudiantil entrante	249	155	210	259	358
✕ Profesores en actividad internacional	165	156	220	201	215
* Visitantes extranjeros	617	240	419	509	455



Tabla 105

Institución	Tipo	País
<i>Johannes Gutenberg-Universität Mainz</i>	Intercambio académico	Alemania
<i>Fulda University of Applied Sciences</i>	Cooperación académica	Alemania
<i>Fulda University of Applied Sciences</i>	Intercambio académico	Alemania
<i>Concordia University</i>	Intercambio académico	Canadá
Fundación ONCE	Cooperación académica	España
Sociedad Iberoamericana de Pedagogía Social (SIPS)	Cooperación académica	España
Universidad Autónoma de Barcelona	Intercambio académico	España
Universidad Complutense de Madrid	Cooperación académica	España
Universidad de Huelva	Intercambio académico	España
Universidad de Castilla-La Mancha	Intercambio académico	España
Universidad Autónoma de Madrid	Intercambio académico	España
<i>Florida International University</i>	Doble titulación	Estados Unidos
<i>Old Dominion University</i>	Cooperación académica	Estados Unidos
<i>Northeastern Illinois University</i>	Intercambio académico	Estados Unidos
<i>Texas Tech University</i>	Intercambio académico	Estados Unidos
<i>Purdue University</i>	Intercambio académico	Estados Unidos
<i>Johns Hopkins University</i>	Cooperación en Salud Pública	Estados Unidos
<i>Sciences Po Lille</i>	Intercambio académico	Francia
Universidad Nacional Autónoma de México (UNAM)	Cooperación académica	México
Universidad Nova de Lisboa	Cooperación académica	Portugal
<i>University of Roehampton</i>	Cooperación académica	Reino Unido
Fundación Global Democracia y Desarrollo (<i>Funglode</i>)	Cooperación académica	República Dominicana
<i>European University</i>	Intercambio académico	Multilateral

Movilidad estudiantil saliente y entrante por país, año 2014

Tabla 106

País	Movilidad saliente	Movilidad entrante
Asia-Pacífico	16	33
Australia	1	1
China	2	13
Corea del Sur	8	5
India	3	
Japón		14
Nueva Zelanda	2	
Europa	246	105
Alemania	48	37
Dinamarca	3	1
España	98	8
Finlandia	1	
Francia	53	30
Holanda		5

País	Movilidad saliente	Movilidad entrante
Inglatera		2
Italia	37	7
Reino Unido	2	1
Rusia	2	
Suecia	1	
Suiza	1	14
Norteamérica	87	95
Canadá	7	3
Estados Unidos	80	92
Latinoamérica y el Caribe	105	125
Argentina	19	3
Aruba	1	
Bolivia		1
Brasil	16	7
Chile	28	2
Costa Rica	1	
Ecuador	2	
México	25	82
Panamá	4	
Perú	8	3
Uruguay	1	1
Venezuela		26
Total	454	358

Movilidad estudiantil por programa académico a nivel internacional, año 2015

Tabla 107

Programas académicos	Movilidad saliente	Movilidad entrante
Escuela de Negocios	152	83
Administración de Empresas	50	21
Negocios Internacionales	99	48
Especialización en Finanzas		1
Maestría en Administración de Empresas	1	
Maestría en Finanzas		1
Maestría en Mercadeo		1
Doctorado Administración	2	
Summer Program		11
División de Derecho, C. Política y Rel. Internacionales	77	36
Ciencia Política y Gobierno	5	6
Derecho	10	5
Relaciones Internacionales	36	18
Especialización en Ciencia Política	1	
Especialización en Derecho Público	3	
Especialización en Negociación y Resolución de Conflictos	8	
Especialización en Derecho Comercial	1	
Maestría en Ciencia Política y Gobierno	13	
Maestría en Desarrollo Social		1
Maestría en Relaciones Internacionales		6

Programas académicos	Movilidad saliente	Movilidad entrante
División de Ciencias de la Salud	18	30
Medicina	18	25
Enfermería		2
Curso Libre Medicina		1
Maestría en Epidemiología		1
Maestría en Física Aplicada		1
División de Ingenierías	116	44
Diseño Industrial		1
Ingeniería Civil	10	7
Ingeniería de Sistemas		1
Ingeniería Eléctrica	10	5
Ingeniería Electrónica	16	1
Ingeniería Industrial	48	4
Ingeniería Mecánica	29	14
Especialización en Gerencia y Control de la Construcción		1
Maestría de Tecnología Informática		1
Maestría en Ingeniería Civil		1
Maestría en Ingeniería Electrónica	2	
Maestría en Ingeniería Industrial		1
Doctorado en Ingeniería	1	2
<i>Summer Program</i>		5
División de Humanidades y Ciencias Sociales	72	49
Comunicación Social y Periodismo	36	14
Psicología	25	11
Economía	1	5
Filosofía		3
Inmersión en Salud Pública-CEC		9
Inmersión Social		4
Maestría en Desarrollo Social		1
Maestría en Psicología		1
Doctorado en Psicología	10	
Univoluntarios		1
Instituto de Estudios en Educación	11	7
Licenciatura en Pedagogía Infantil	10	3
Maestría en Educación	1	3
Doctorado en Educación		1
Escuela de Arquitectura, Urbanismo y Diseño	7	34
Arquitectura	3	15
Diseño Gráfico		1
Diseño Industrial	4	3
Maestría en Urbanismo y Desarrollo Territorial		2
<i>Summer Program (ETH Zürich)</i>		13
Música		2
Música		2
Instituto de Idiomas	1	29
Español para Extranjeros		28
Inglés Integral H4		1
Maestría en Enseñanza del Inglés	1	
Otros intercambios		44
2015 <i>Youth Ambassadors Program</i> Amigos de las Américas		10
Curso Libre Postgrado		1
<i>ISA Customized Program</i>		21
<i>ISA Summer Program</i>		12
Total	454	358

Movilidad estudiantil saliente por área del conocimiento, año 2015

Gráfico 57

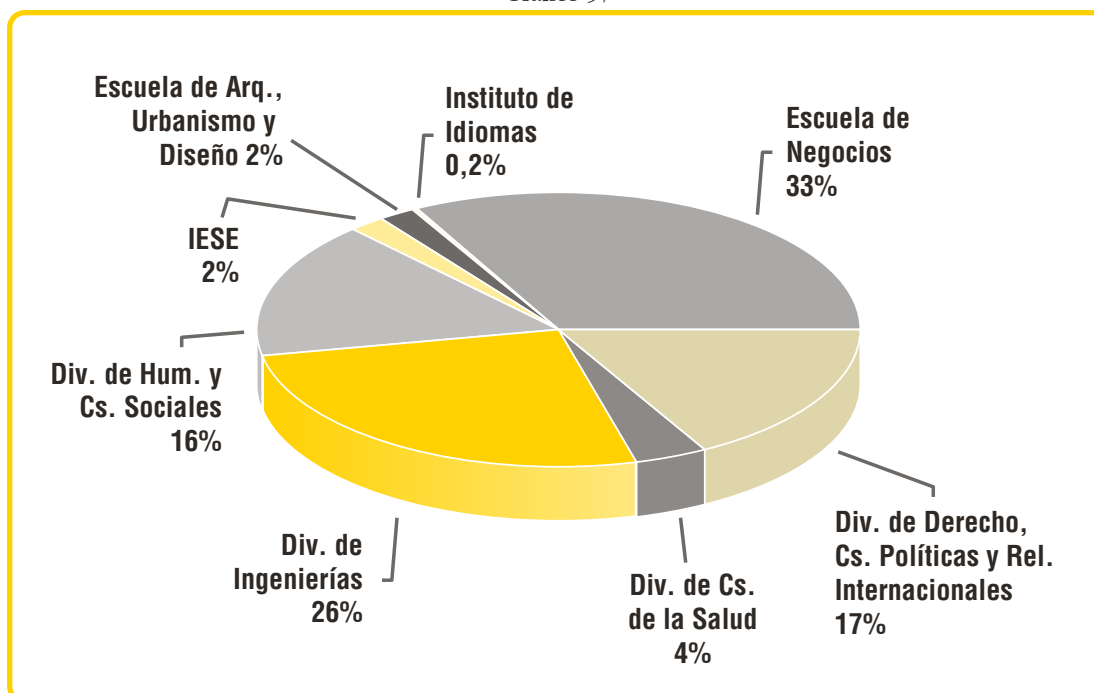

Movilidad estudiantil entrante por área del conocimiento, año 2015

Gráfico 58

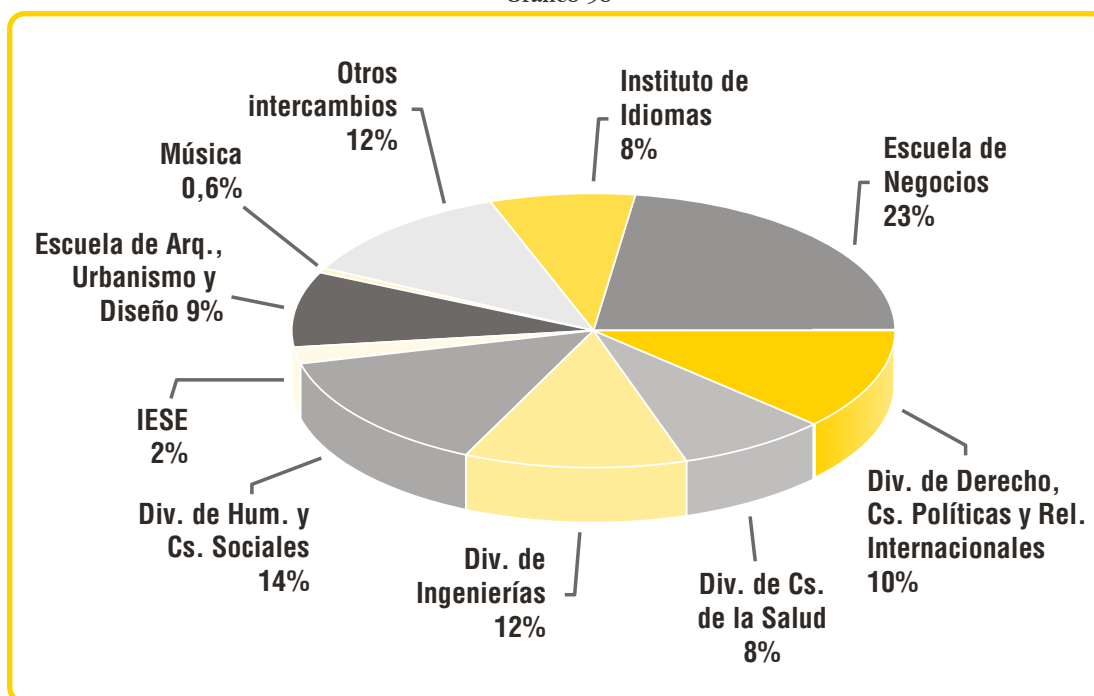

Visitantes extranjeros por dependencias, divisiones e institutos académicos, año 2015

Tabla 108

División, área e instituto	Número	Distribución
Dirección de Cooperación y Desarrollo Internacional	97	21%
División de Humanidades y Ciencias Sociales	56	12%
División de Ingenierías	56	12%
Dirección de Gestión Humana	52	11%
División de Derecho, C. Política y Relaciones Internacionales	46	10%
División de Ciencias Básicas	31	7%
Instituto de Idiomas	17	4%
Instituto de Estudios en Educación	15	3%
Biblioteca Karl C. Parrish	13	3%
Escuela de Negocios	12	3%
Departamento de Música	11	2%
Dirección de Extensión	8	2%
Instituto de Desarrollo Sostenible	7	2%
División de Ciencias de la Salud	5	1%
Escuela de Arquitectura, Urbanismo y Diseño	5	1%
Centro de Excelencia Docente	4	1%
Dirección de Calidad y Proyectos Académicos	3	1%
Dirección de Especializaciones	3	1%
Dirección de Investigación, Desarrollo e Innovación	3	1%
Gestión y Desarrollo Académico	3	1%
Observatorio de Estudio del Caribe Colombiano	3	1%
Centro Cultural Cayena	1	0,2%
Centro de Emprendimiento	1	0,2%
Centro de Recursos para el Éxito Estudiantil (CREE)	1	0,2%
Instituto de América Latina y el Caribe	1	0,2%
Oficina del Egresado	1	0,2%
Total	455	100%

Movilidad profesoral saliente, año 2015

Tabla 109

País / región estratégica	Profesores en actividades internacionales*	Profesores que iniciaron estudios de maestría o doctorado	Profesores que continúan estudios de maestría o doctorado	Profesores que terminaron estudios de maestría o doctorado
Alemania	13		3	
Francia	7		1	
España	26	2	11	1
EE. UU.	48	2	9	6
Canadá	7			
Asia-Pacífico	2		2	
Latinoamérica	91		1	
Subtotal	194	4	27	7
Otros países	30		6	3
Total	224	4	33	10
Porcentaje de profesores en países estratégicos/total	87%	100%	82%	70%

* Se cuentan profesores con actividades realizadas en más de un país estratégico.

Fuente: Dirección de Gestión y Desarrollo Académico.

Visitantes extranjeros 2015 por país

Tabla 110

País	Número
Asia-Pacífico y Medio Oriente	25
Arabia Saudita	1
Australia	1
China	3
Corea del sur	8
Israel	1
Japón	8
India	2
Líbano	1
Europa	205
Alemania	32
Austria	2
Escocia	1
España	86
Francia	36
Holanda	14
Italia	18
Suiza	8
Reino Unido	5
Irlanda	1
Polonia	1
Ucrania	1
Norteamérica	106
Canadá	5
Estados Unidos	101
Latinoamérica y el Caribe	118
Argentina	14
Brasil	15
Chile	15
Cuba	12
Ecuador	8
El Salvador	1
Guatemala	1
México	26
Nicaragua	1
Panamá	5
Perú	11
República Dominicana	1
Venezuela	4
Costa Rica	4
África	1
Ghana	1
Total	455

Cátedras internacionales, año 2015

Tabla 111

Número de conferencistas	
Cátedra Europa	283
Cátedra Estados Unidos	33
Cátedra Asia-Pacífico	22
Total	338
Número de conferencistas internacionales	
Cátedra Europa	107
Cátedra Estados Unidos	15
Cátedra Asia-Pacífico	10
Total	132

Asistencia a cátedras internacionales, 2013-2015

Gráfico 59

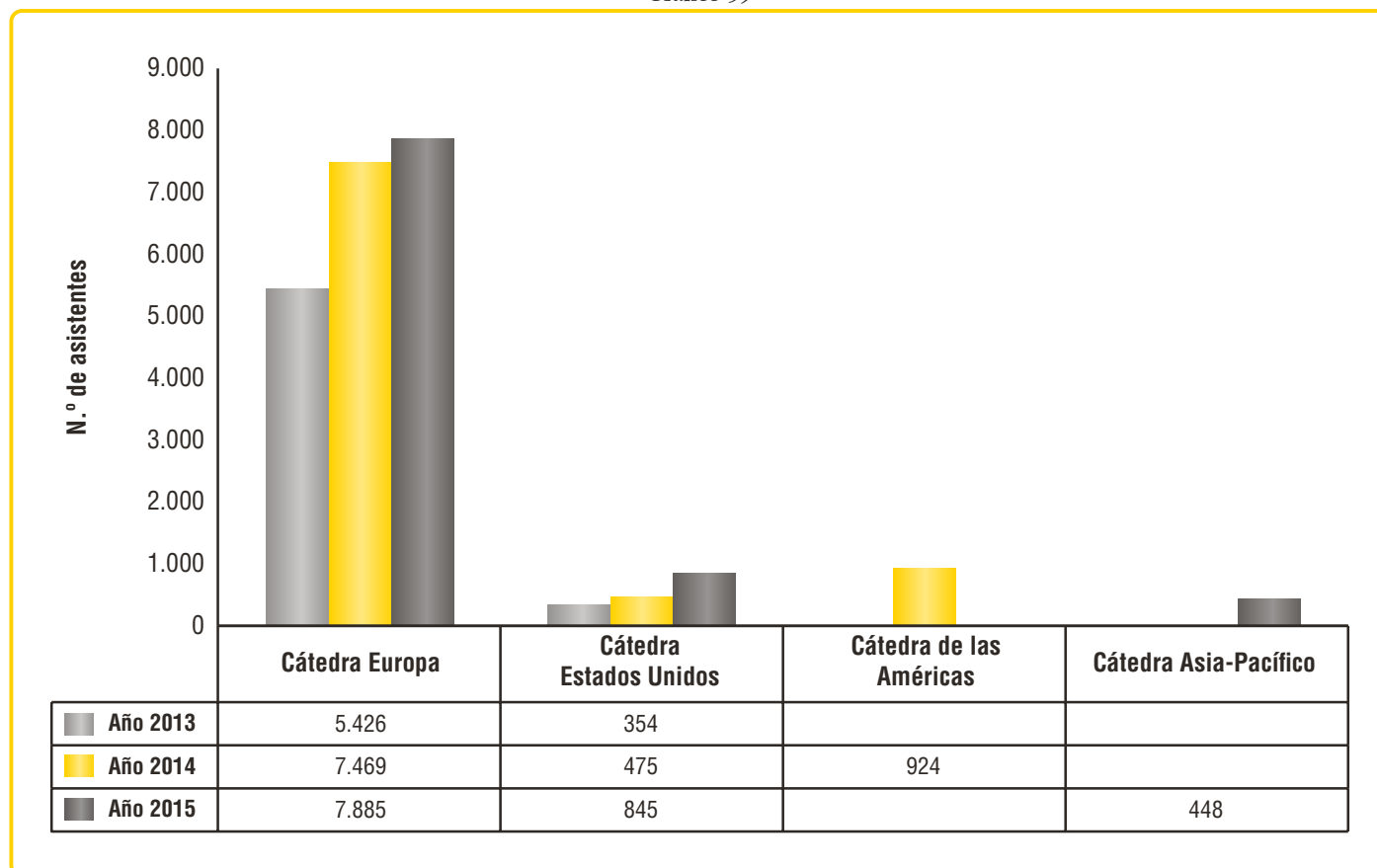

Financiamiento estudiantil y becas institucionales

10



Número de estudiantes con financiación - beca

Tabla 112

Concepto	2011-1	2011-2	2012-1	2012-2	2013-1	2013-2	2014-1	2014-2	2015-1	2015-2
Total estudiantes matriculados	9.294	8.976	9.496	9.155	9.748	9.551	10.249	9.937	11.184	11.103
Total estudiantes con financiación-beca	6.325	6.281	6.723	6.408	6.965	6.686	7.296	6.956	7.830	7.796
% de estudiantes con financiación-beca	68,1%	70,0%	70,8%	70,0%	71,5%	70,0%	71,2%	70,0%	70,0%	70,2%

Número de estudiantes beneficiados con financiación - beca, serie 2011-2015

Gráfico 60

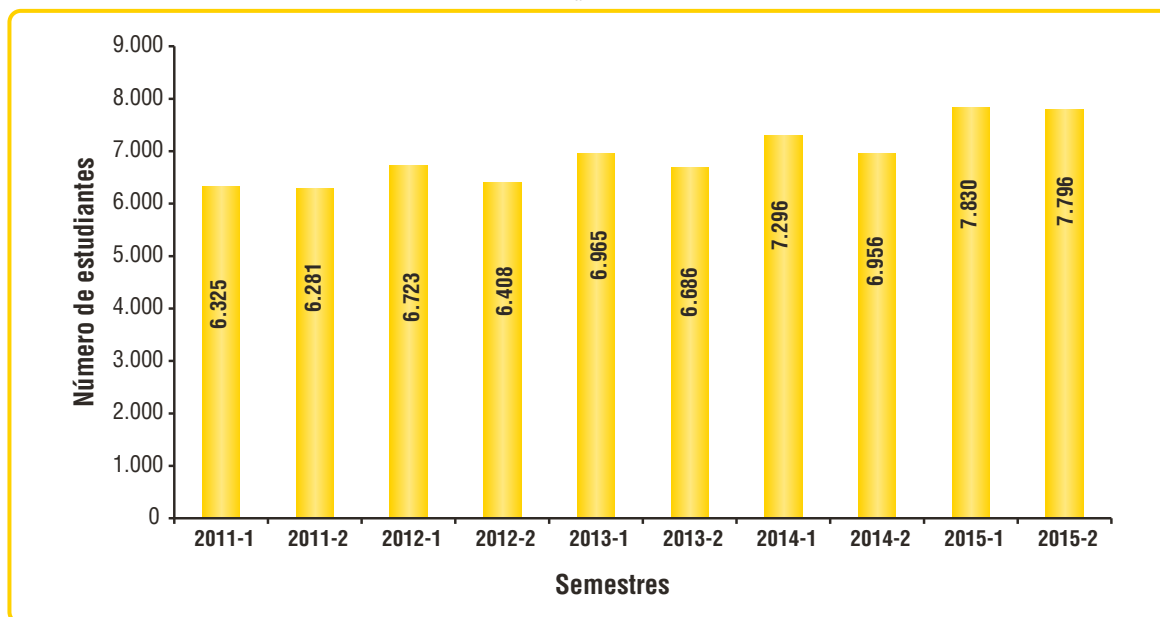

Porcentaje de estudiantes beneficiados con créditos y becas, 2011-2015

Gráfico 61



Tabla 113

I semestre

Concepto	Estudiantes				
	2011-1	2012-1	2013-1	2014-1	2015-1
Crédito Uninorte	2.058	1.745	1.523	1.683	1.304
Crédito Icetex país	717	629	582	575	570
Créditos convenios con empresas	515	581	441	461	458
Créditos de entidades financieras	1.748	1.780	1.860	1.858	1.621
Subtotal créditos a corto plazo	5.038	4.735	4.406	4.577	3.953
Crédito Uninorte largo plazo	212	213	194	132	69
Crédito largo plazo Orgullo Caribe			56	200	312
Crédito convenio Exxon Mobil-Uninorte		5	3		
Crédito Acces	1.417	1.347	1.558	1.812	1.816
Crédito Icetex Licenciatura Condonable			40	43	43
Crédito Icetex Talento Digital			20	17	26
Crédito líneas especiales Icetex*				21	21
Subtotal créditos a largo plazo	1.629	1.565	1.871	2.225	2.287
Total créditos	6.667	6.300	6.277	6.802	6.240
Becas Uninorte	873	1.114	1.740	2.114	1.470
Becas Programa Ser Pilo Paga					991
Subsidios Icetex					853
Subtotal becas	873	1.114	1.740	2.114	3.314
Total créditos y becas	7.540	7.414	8.017	8.916	8.701

Nota: En los créditos y becas hay estudiantes que se cuentan más de una vez por tener diferentes modalidades de financiación.

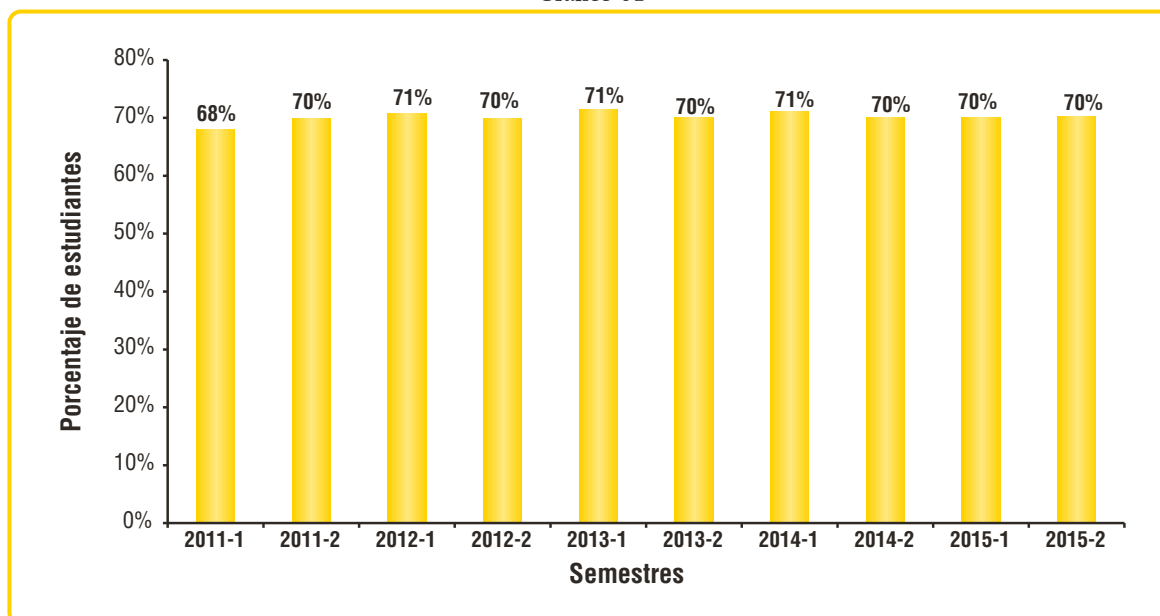
* A partir del 2014-1, créditos a largo plazo de líneas especiales Icetex: Reparación de Víctimas y Alianza San Andrés.

II semestre

Concepto	Estudiantes				
	2011-2	2012-2	2013-2	2014-2	2015-2
Crédito Uninorte	1.775	1.832	1.719	1.505	1.182
Crédito Icetex país	722	638	611	549	584
Créditos convenios con empresas	487	490	428	528	543
Créditos de entidades financieras	1.859	1.899	1.894	1.835	1.920
Subtotal créditos a corto plazo	4.843	4.859	4.652	4.417	4.229
Crédito Uninorte largo plazo	213	204	219	114	43
Crédito largo plazo Orgullo Caribe			80	205	330
Crédito convenio Exxon Mobil-Uninorte		4	3		
Crédito Acces	1.367	1.416	1.584	1.757	1.828
Crédito Icetex Licenciatura Condonable		11	40	43	41
Crédito Icetex - Talento Digital			18	29	26
Crédito líneas especiales Icetex*				15	33
Subtotal créditos a largo plazo	1.580	1.635	1.944	2.163	2.301
Total créditos	6.423	6.494	6.596	6.580	6.530
Becas Uninorte	941	1.155	1.992	2.214	1.595
Becas Programa Ser Pilo Paga					1.040
Subsidios ICETEX					663
Subtotal becas	941	1.155	1.992	2.214	3.298
Total créditos y becas	7.364	7.649	8.588	8.794	9.165

Nota: En los créditos y becas hay estudiantes que se cuentan más de una vez por tener diferentes modalidades de financiación.

*A partir de 2015-2, Icetex denomina sus líneas de crédito Tú Eliges.

**Inscritos y matrícula de estudiantes nuevos en los programas de pregrado
Ordinarias, Icetex, becas institucionales
Año 2015**

Tabla 114

I semestre

Programas	Inscripciones																
	Inscripciones ordinarias	Icetex	Beca del Gobierno nacional	Roble Amarillo	Becas al Talento Promigas	Beca Uninorte-Caribe	Beca Orgullo Caribe	Beca Progreso Combarranquilla	Beca Allianz	Beca Gececa	Beca Expreso Brasilia	Beca Claric	Beca Clínica Oftalmológica del Caribe	Beca Puerto Colombia	Beca Novamed	Beca Farmacápsulas	Total general
Escuela de Negocios	245	51	182	82	44	99	37	11	32		5	17		3		2	810
Administración de Empresas	131	19	50	18	14	28	11	3	8		1	4		2			289
Contaduría Pública	54	12	64	25	7	7	5	1	10		4	2		1		2	194
Negocios Internacionales	60	20	68	39	23	64	21	7	14			11					327
División de Derecho, C. Política y Relaciones Internacionales	226	32	145	54	31	66	39	6	21		4	10		1			635
Derecho	144	17	96	28	22	43	23	1	11		4	6					395
Ciencia Política y Gobierno	16	4	12	9	3	5	5	1	1			2					58
Relaciones Internacionales	66	11	37	17	6	18	11	4	9			2		1			182
División Ciencias de la Salud	680	36	458	11	4	13	1		3			4	16	1	3		1.230
Enfermería	65	11	38	11	4	13	1		3			4	16	1	3		170
Medicina	615	25	420														1.060
División de Ingenierías	237	137	766	294	158	226	93	21	114	16	9	38					2.109
Ingeniería Civil	80	33	215	59	32	48	19	3	22		4	9					524
Ingeniería de Sistemas	46	16	94	29	20	24	12	2	12		3	2					260
Ingeniería Eléctrica	16	13	45	14	12	15	1	1	6	16		1					140
Ingeniería Electrónica	9	15	68	33	8	22	5	5	11			4					180
Ingeniería Industrial	32	27	219	90	50	65	41	5	36		1	14					580
Ingeniería Mecánica	54	33	125	69	36	52	15	5	27		1	8					425
División de Hum. y Ciencias Sociales	229	47	136	65	32	91	33	10	41		11	27		2			724
Comunicación Social y Periodismo	85	19	36	24	7	35	9	5	7		3	3					233
Filosofía y Humanidades	39	2	4														45
Psicología	96	18	91	35	21	43	19	4	32		7	23		2			391
Inst. de Estudios Econ. del Caribe																	
Economía	9	8	5	6	4	13	5	1	2		1	1					55
Escuela de Arquitectura, Urbanismo y Diseño	73	14	90	25	11	36	12	6	11			7		2			287
Arquitectura	37	5	59	15	6	16	6	3	6			7		1			161
Diseño Gráfico	23	6	23	7	4	9	3	0	4			0		1			80
Diseño Industrial	13	3	8	3	1	11	3	3	1			0					46
Instituto de Estudios en Educación	24	6	7	5	1	4	4					11					62
Licenciatura en Pedagogía Infantil	24	6	7	5	1	4	4					11					62
División Ciencias Básicas	2	3	7	5	2	3	3		1								26
Matemáticas	2	3	7	5	2	3	3		1								26
Música	17	5	7	7	7	10	6		2			1					62
Música	17	5	7	7	7	10	6		2			1					62
Subtotal	1.733	331	1.798	548	290	548	228	54	225	16	29	115	16	9	3	2	5.945
Medicina especial	92																92
Básico de Negocios Internacionales	28																28
Básicos profesionales	13																13
Total	1.866	331	1.798	548	290	548	228	54	225	16	29	115	16	9	3	2	6.078

Matriculados nuevos																														
Matriculas ordinarias	Icetex	Beca del Gobierno nacional	Beca Roble Amarillo	Becas al Talento Promigas	Beca Álvaro Jaramillo Vengoechea	Beca Provincia Caribe	Beca Orgullo Caribe	Beca Uninorte-Caribe	Concurso Filosofía: Pienso, luego gano	Beca Chapman & Asociados	Beca Inveractiva-Valorcon	Beca Progreso Combarranquilla	Beca Allianz	Beca Renault Germán Camilo Calle	Beca Claric	Beca Gececa	Beca Expreso Brasilia	Beca Aceso	Beca Clínica Oftalmológica del Caribe	Beca Alcaldía Providencia	Beca Novamed	Beca Farmacápsulas	Beca Leyla Atique Jassir	Beca Familia Espinosa Dávila	Beca Fundación Gases del Caribe	Beca Fundación Sumain Kas	Beca al Mérito Tecnoglass	Beca Colegio Berckley	Beca en Memoria de Johan Quintero Posada	Total general
176	44	134	1	1	1	5	7					1						1				3								374
91	13	37	1															1												143
33	12	50					1															3								99
52	19	47		1	1		5	6				1																		132
130	30	87				3	5	1															1							257
58	17	54					4																							133
15	4	10																												29
57	9	23				3	1	1															1							95
67	27	87																	1		2		1							185
19	11	25																	1		2		1							59
48	16	62																												126
250	127	506	10	10	3	4	28	10		1	1	3	3	1		1	1	1						1	1	3	1			966
66	31	129	5	2	1	2	4	1																	1	3				245
31	15	74		1			4	3																						128
21	13	40					2	1		1			3			1														82
19	14	52		1		1	6					1																		94
57	23	120	1	3			6					2						1					1				1			215
56	31	91	4	3	2	1	6	5			1			1			1													202
136	51	96	2	1			3	1	3			2					1	1												293
58	19	28	1									2					1	1												110
7	1	2							3																					13
53	17	66					3																							139
7	3																													
18	7	3	1	1				1																						31
52	11	59	1				3	1							1														1	129
26	2	34	1				1																						1	65
14	6	18					2								1															41
12	3	7						1																						23
9	6	6																										1		22
9	6	6																										1		22
4	2	5					2													1										14
4	2	5					2													1										14
18	2	5		1			2																							28
18	2	5		1			2																							28
842	307	988	14	13	4	7	48	20	3	1	1	6	3	1	1	1	2	3	1	1	2	3	2	1	1	3	1	1	2.268	
33	1	3																												37
3	7																													10
8																														8
886	315	991	14	13	4	7	48	20	3	1	1	6	3	1	1	1	2	3	1	1	2	3	2	1	1	3	1	1	2.323	

Tabla 115

II semestre

Programas	Inscripciones							Matriculados nuevos											
	Inscripciones ordinarias	Icetex	Beca Mejor Icfes	Beca Orgullo Caribe	Beca Puerto Colombia	Beca Reto Odontológico	Total general	Matrículas ordinarias	Icetex	Beca del Gobierno nacional	Beca Mejor Icfes	Beca Orgullo Caribe	Beca Destino Uninorte	Reconocimiento Especial Desempeño Pruebas Icfes Saber 11.º	Beca Reto Odontológico	Beca Destino Uninorte	Beca Inveractiva-Valorcon	Beca Peace and Hope	Total general
Escuela de Negocios	191	21	25	46	1		284	159	15	2		5		1				1	183
Administración de Empresas	109	6	7	24			146	94	4			3		1					102
Contaduría Pública	32	3	5	6			46	18	1	1								1	21
Negocios Internacionales	50	12	13	16	1		92	47	10	1		2							60
División de Derecho, C. Política y Relaciones Internacionales	131	15	23	38	1		208	74	11	11	1	7							104
Derecho	100	7	11	21	1		140	52	6	11		4							73
Ciencia Política y Gobierno	6	1	2	5			14	7											7
Relaciones Internacionales	25	7	10	12			54	15	5		1	3							24
División Ciencias de la Salud	365	49	79	5		103	601	151	37	3	1				3				195
Enfermería	39	2	3	5			49	12	2										14
Odontología	0	5	2	0		103	110	16	5					3					24
Medicina	326	42	74	0			442	123	30	3	1								157
División de Ingenierías	172	54	68	98	4		396	133	46	36	6	25		9		1			256
Ingeniería Civil	56	13	16	19	1		105	42	10	6	2	4		6					70
Ingeniería de Sistemas	10	8	11	13	1		43	14	7			5				1			27
Ingeniería Eléctrica	2	6	3	6			17	5	3		1	2		1					12
Ingeniería Electrónica	5	2	10	7			24	4	2	2	1	6							15
Ingeniería Industrial	83	17	20	33	1		154	55	16	27	1	4		2					105
Ingeniería Mecánica	16	8	8	20	1		53	13	8	1	1	4							27
División de Hum. y Ciencias Sociales	112	25	28	51	1		217	95	23			6		1					124
Comunicación Social y Periodismo	50	10	5	17			82	45	8			2		1					56
Filosofía y Humanidades	2	2	2	1			7	1	2										3
Psicología	50	11	16	26	1		104	39	11										50
Inst. de Estudios Econ. del Caribe									1										
Economía	10	2	5	7			24	10	1			4							15
Escuela de Arquitectura, Urbanismo y Diseño	72	8	13	13	1		107	50	7	12		4					1		74
Arquitectura	50	3	9	7	1		70	36	2	12		3							53
Diseño Gráfico	18		1	4			23	9				1					1		11
Diseño Industrial	4	5	3	2			14	5	5										10
Instituto de Estudios en Educación	17	2		4			23	11	2										13
Licenciatura en Pedagogía Infantil	17	2		4			23	11	2										13
Música	17		4	2			23	12											12
Música	17		4	2			23	12											12
Subtotal	1.077	174	240	257	8	103	1.859	685	142	64	8	47	0	11	3	1	1	1	961
Básicos profesionales	9						9	4											4
Total	1.086	174	240	257	8	103	1.868	689	142	64	8	47	0	11	3	1	1	1	965

*Nota. Los estudiantes matriculados en el Pprograma Ser Pilo Paga para el II semestre de 2015, tuvieron admisión anticipada desde el I semestre 2015.

Soportes y recursos

11



11.1 Biblioteca general

Número total de títulos y ejemplares según tipo de recurso bibliográfico

Tabla 116

Tipo de recurso	2012		2013		2014		2015	
	Títulos	Ejemplares	Títulos	Ejemplares	Títulos	Ejemplares	Títulos	Ejemplares
Libros impresos	72.751	107.279	76.463	112.403	79.862	115.489	84.518	121.200
Libros electrónicos	111.517	111.517	264.152	264.152	297.068	297.068	345.200	412.200
Revistas impresas	1.559	1.559	1.559	1.559	1.568	1.568	1.568	1.568
Revistas electrónicas	115.786	115.786	126.887	126.887	138.357	138.357	142.217	142.217
*CD-ROM	1.912	3.325	1.984	3.459	1.929	3.409	1.929	3.409
Mapas	25	48	25	48	26	48	26	48
Tesis en papel	2.558	3.083	2.558	3.083	2.558	3.083	2.558	3.083
Tesis digitales	4.275	4.307	4.412	4.444	4.669	4.702	4.884	4.917
Colección DVD/video	1.959	3.537	2.092	3.753	2.200	3.853	2.293	3.090
** Colección DVD/vdeo/CD-ROM del Centro de Recursos del Instituto de Idiomas	1.402	4.223	1.494	4.351	1.539	4.255	1.597	4.361
Total	313.744	354.664	481.626	524.139	529.776	571.832	586.790	696.093

* A partir del 2012 se disminuyen los títulos y ejemplares de CD-ROM debido a la reagrupación del recurso por categorías.

** Desde 2012 se reportan por separado los títulos y ejemplares del Centro de Recursos del Instituto de Idiomas.

Número total de títulos y ejemplares de libros impresos según área del conocimiento

Tabla 117

Área del conocimiento según Sistema de clasificación Dewey	2012		2013		2014		2015	
	Títulos	Ejemplares	Títulos	Ejemplares	Títulos	Ejemplares	Títulos	Ejemplares
Generalidades	2.705	4.007	2.769	4.085	2.922	4.362	3.002	4.456
Filosofía y Psicología	6.121	8.513	6.770	9.298	6.824	9.352	7.369	9.947
Religión	662	811	682	838	681	838	713	873
Ciencias Sociales	23.478	33.134	25.150	35.367	26.763	36.797	28.007	38.196
Lenguas	1.414	1.909	1.447	1.947	1.457	1.957	1.551	2.080
Ciencias Naturales y Matemáticas	4.165	6.493	4.299	6.678	4.457	6.888	4.914	7.383
Tecnología	13.644	21.085	13.875	21.414	15.481	22.646	15.945	23.176
Bellas Artes	3.579	5.058	3.852	5.371	3.929	5.591	4.120	5.826
Literatura y Retórica	8.639	10.883	8.898	11.241	9.167	11.638	9.577	12.092
Geografía e Historia	5.976	8.522	6.092	8.664	6.189	8.802	6.323	8.940
Colección Centro de Recursos del Instituto de Idiomas	2.368	6.864	2.629	7.500	2.795	7.865	2.997	8.231
Total	72.751	107.279	76.463	112.403	80.665	116.736	84.518	121.200

*A partir del 2012 se reportan por separado los títulos y ejemplares del Centro de Recursos del Instituto de Idiomas.

11.2 Recursos computacionales

Para el desarrollo de actividades académicas y administrativas, la Universidad dispone de 46 servidores físicos; la coincidencia con el valor del año anterior corresponde a la compra de servidores físicos según nuevos proyectos. Existen 3.421 PC, de los cuales el 23.79% están al servicio académico-administrativo; el 33.53%, para actividades académicas, de docencia y de investigación, y el 42.68% prestan servicio a estudiantes.

Crecimiento de microcomputadores

Gráfico 62

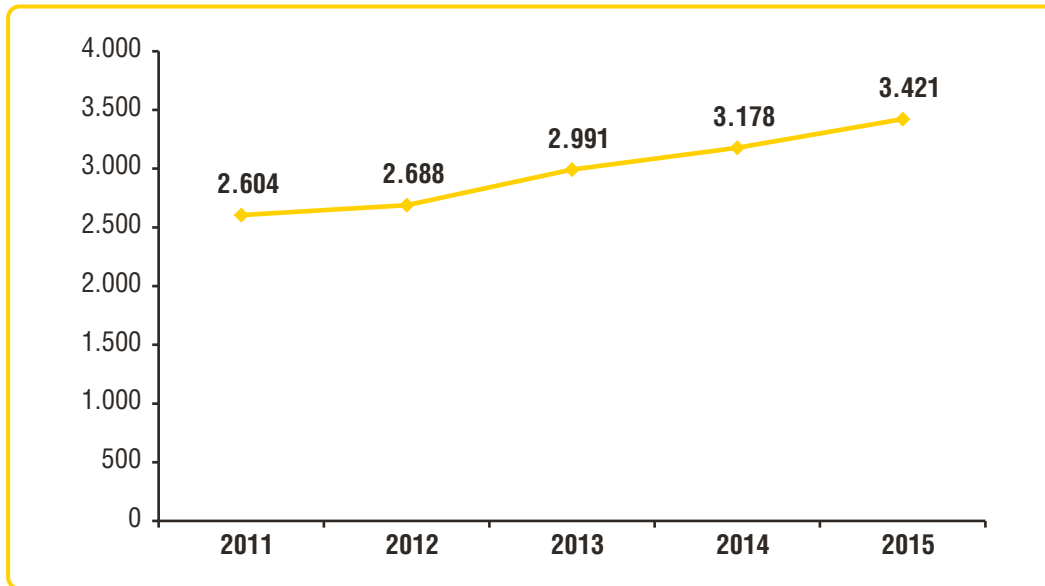

Crecimiento de servidores

Gráfico 63

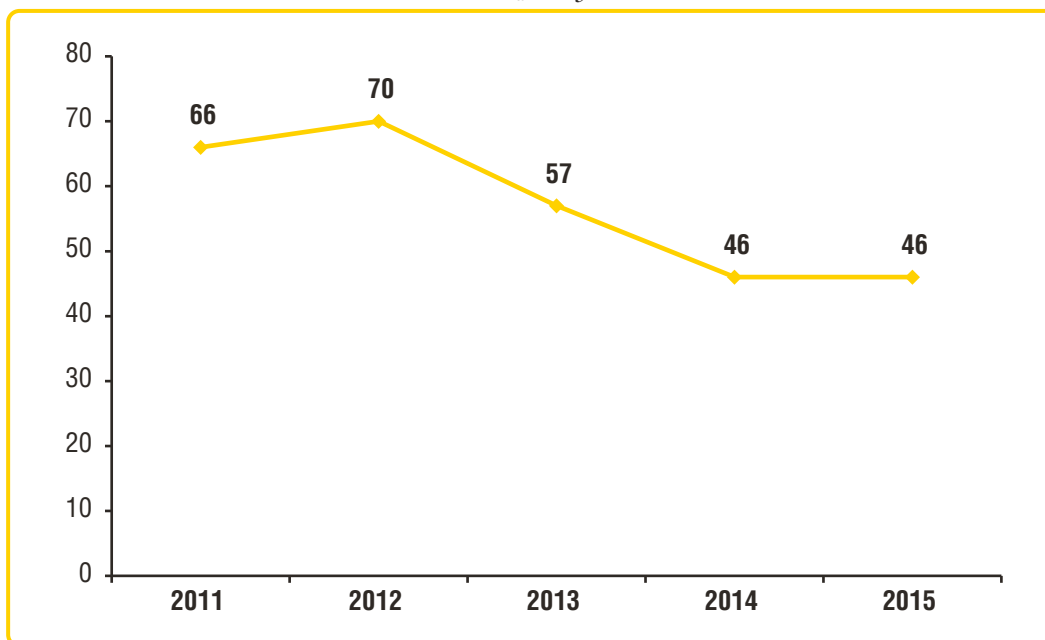

El nivel de actualización de los PC está en el orden del 55%, para equipos con procesador Dual Core; además, se cuenta con un 44% de equipos con Dual Core i.

Nivel de actualización tecnológica en PC

Gráfico 64

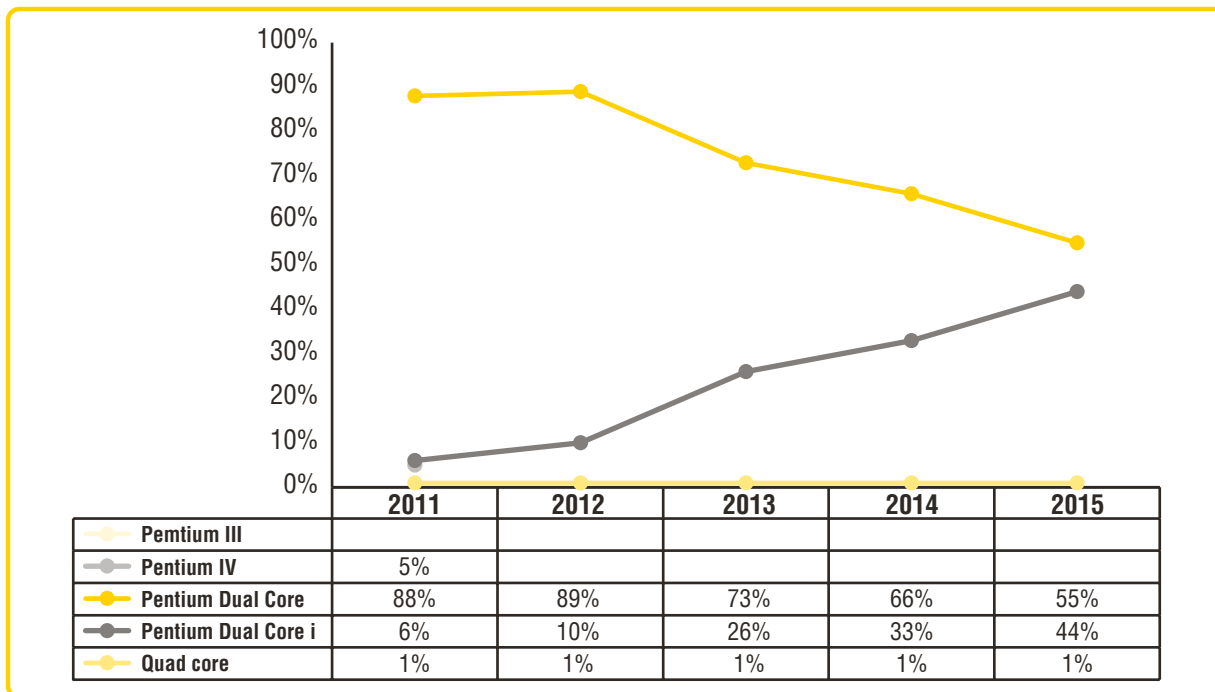

11.2.1 Equipos para docentes y estudiantes

Todos los docentes de tiempo completo cuentan con computador en sus oficinas. En el caso de los docentes de medio tiempo, se dispone de un computador por cada dos que comparten cubículo; adicionalmente, existen salas con recurso computacional al servicio de catedráticos.

La relación de estudiantes por PC actualmente es de 8.

Número de estudiantes por PC

Gráfico 65

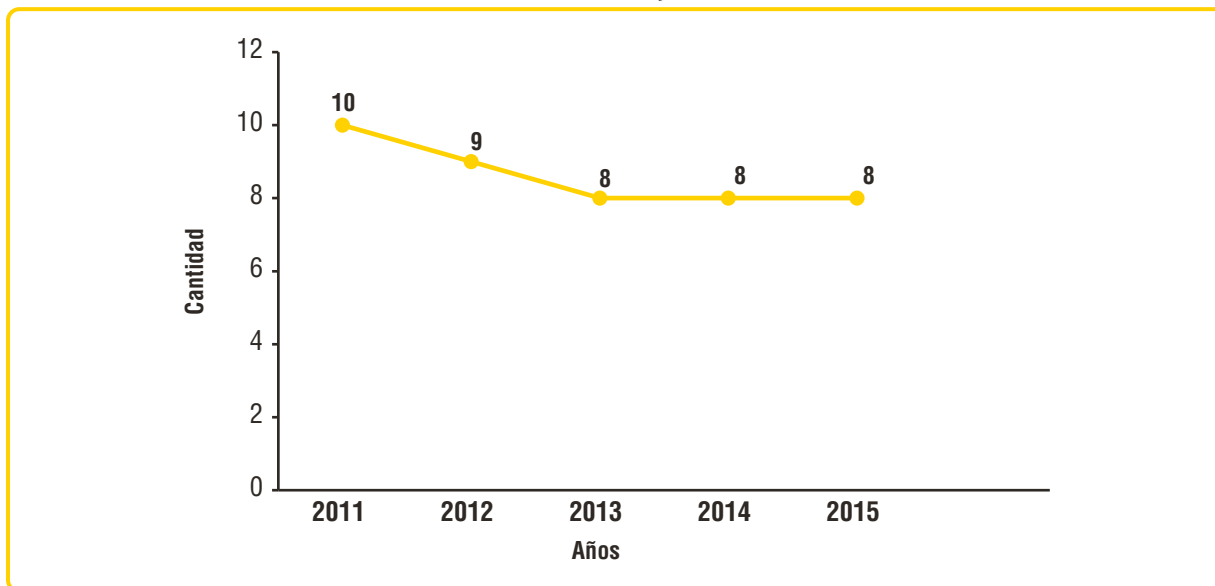

11.2.2 Equipos en salas de usuarios

Durante el año 2015 aumentó a 59 el número de salas dotadas con computador para uso de los estudiantes y docentes como apoyo a sus actividades académicas e investigativas; hay un total de 1460 equipos disponibles. Las nuevas salas corresponden a una Infosala para especializaciones, el Laboratorio de Estadística Experimental, el Laboratorio de Mecánica Computacional y Diseño, la Sala de Diseño Digital y el Laboratorio de Ciencias de la Computación.

Número de salas, 2011-2015

Gráfico 66

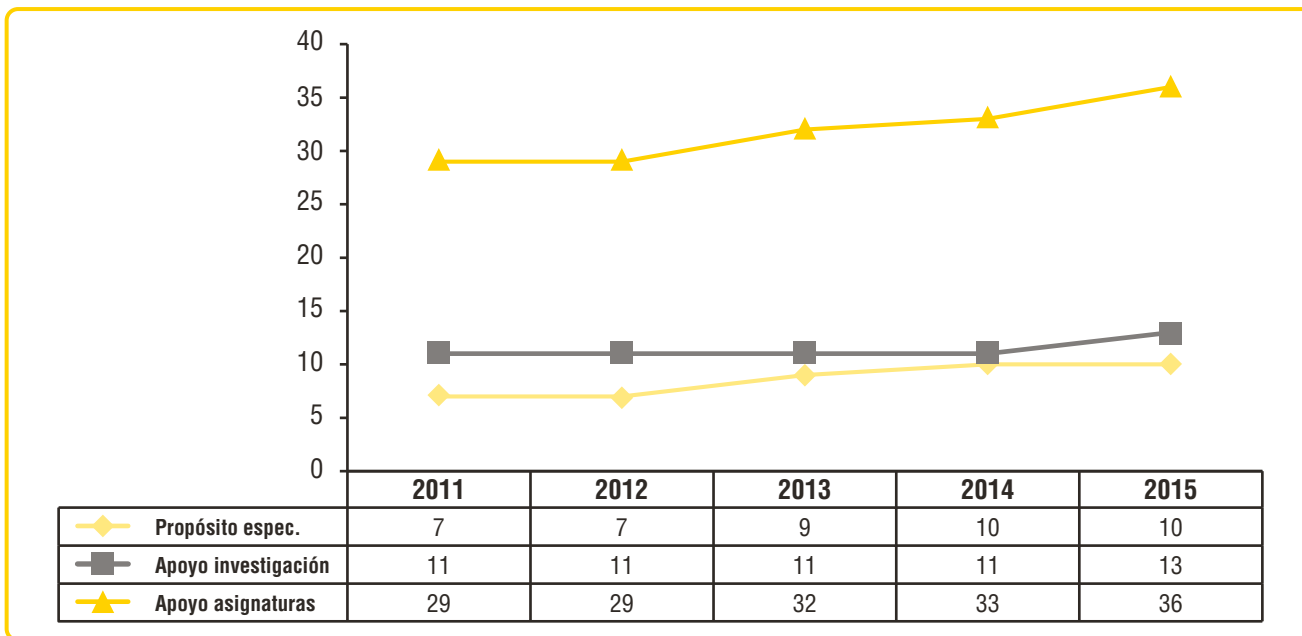

Número de equipos por sala, 2011-2015

Gráfico 67

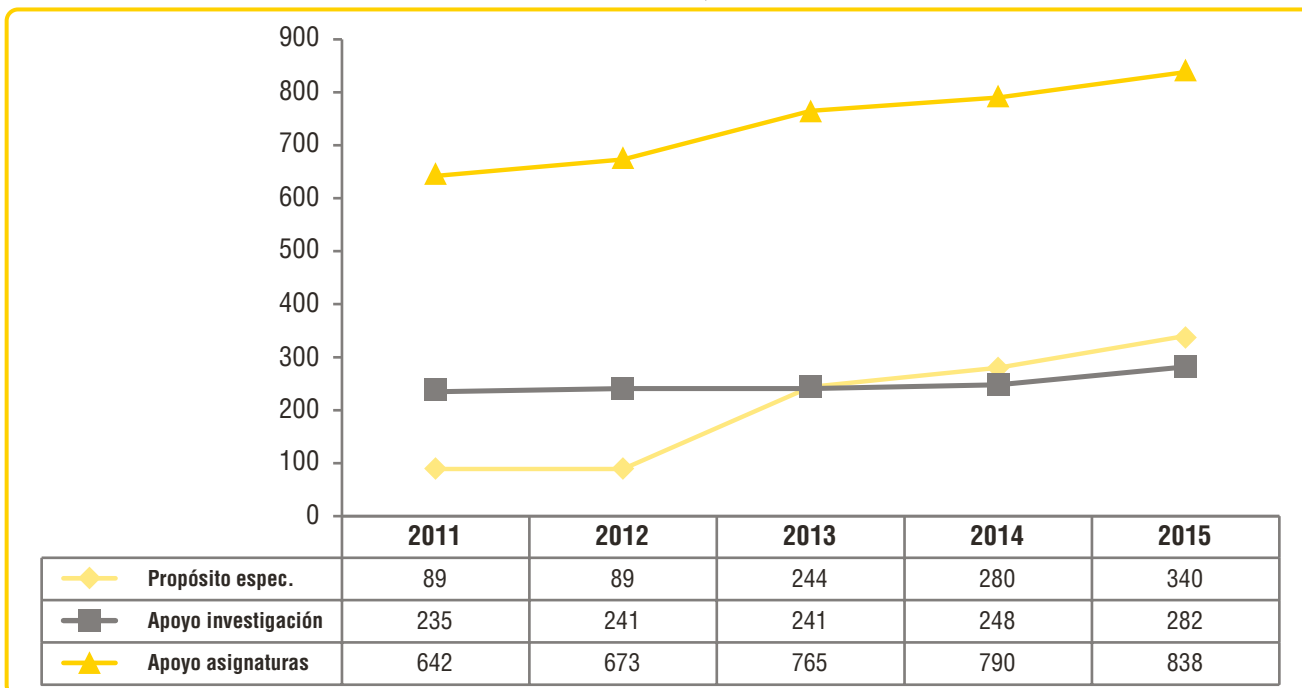

11.2.3 Red Roble Amarillo y servicios de internet

En la Universidad desde el año 2010 todas las áreas académicas se encuentran cubiertas con acceso inalámbrico según se muestra en la siguiente gráfica; con respecto a todo el campus universitario, la cobertura llegó al 94.85%.

Porcentaje cubrimiento red inalámbrica del área académica construida

Gráfico 68

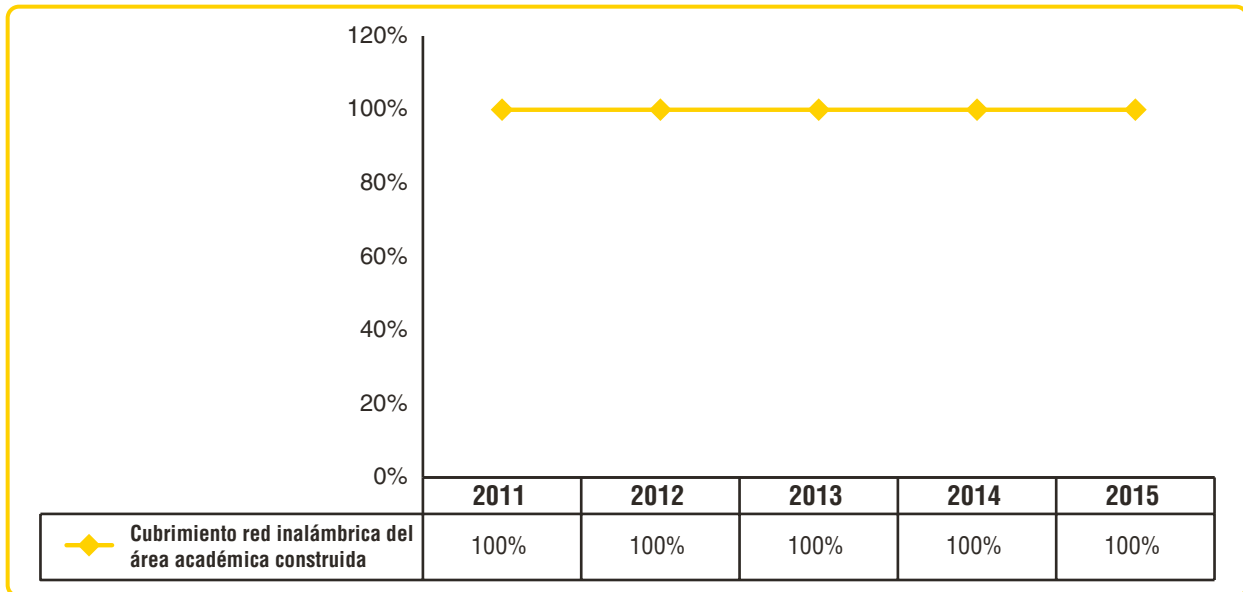

- En el 2015 la capacidad total de los canales de internet se amplió a 660 Mbit/s.

Capacidad canales de internet

Gráfico 69

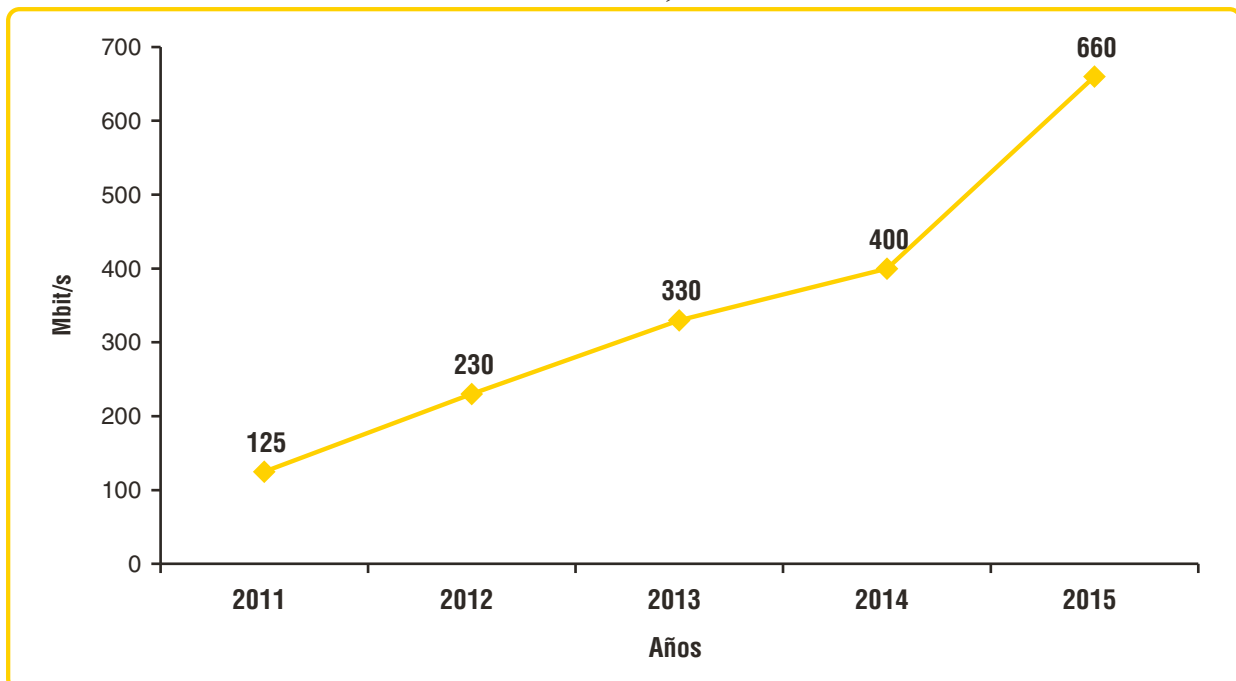

En el año 2015, la utilización de los portales por parte de los estudiantes bajó, debido al uso que hacen de la aplicación uninorte.co para la consulta de horarios y notas, la cual tuvo más de tres millones de visitas durante el año; el uso por parte de los docentes y funcionarios administrativos se mantuvo en los niveles de los últimos dos años.

Acceso a portales

Gráfico 70

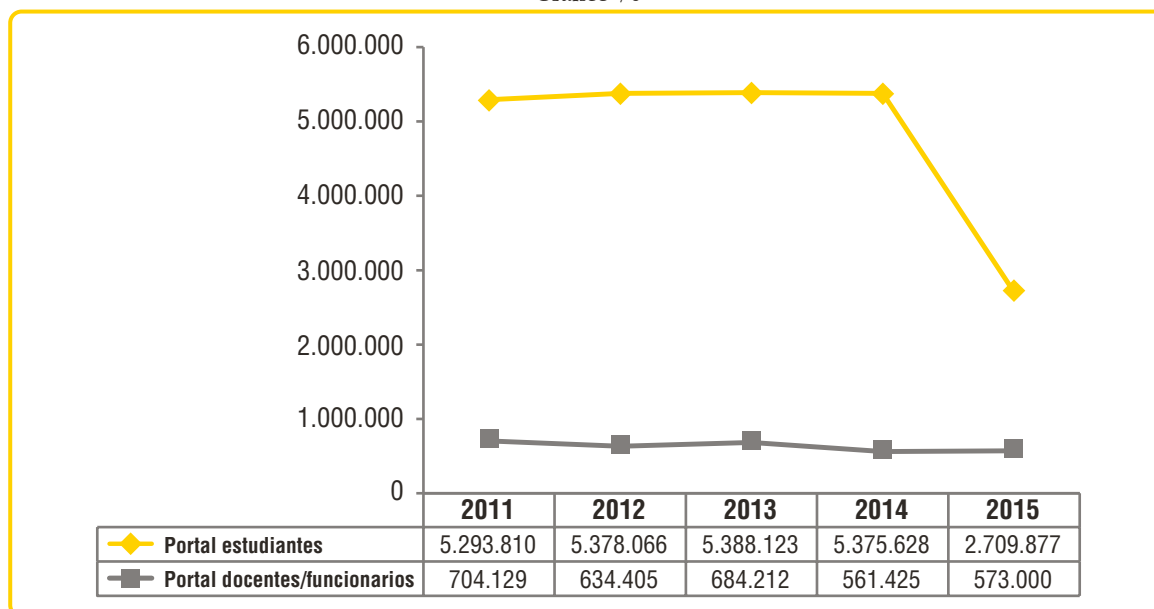

- *Blogs*: El número promedio de visitas fue de 105.684 y existen en nuestro sitio web 197 *blogs* activos.

11.2.4 Disponibilidad de servicios

El promedio de disponibilidad de servicios en el año 2015 fue de 99,97%.

Disponibilidad servicios TIC

Gráfico 71

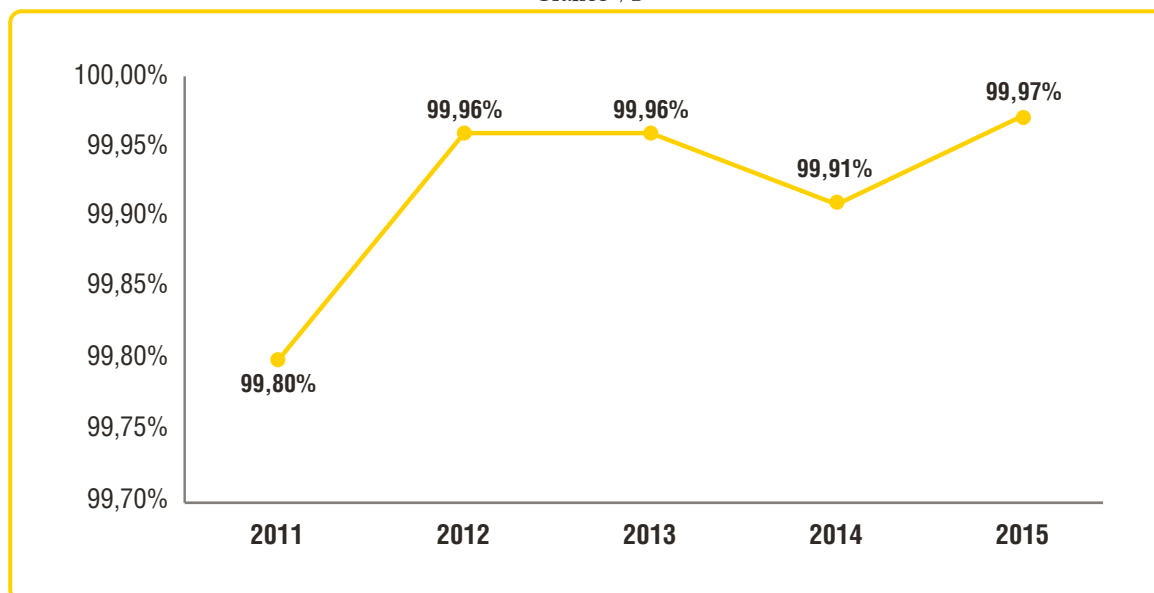

11.2.5 Nuevos sistemas de información y otros servicios

En el 2015 entraron en funcionamiento y/o se hicieron cambios en los siguientes servicios:

- Módulos para la evaluación del portafolio del profesor.
- Sistema de apoyo para la administración de espacios físicos (UNespacio).
- Sistema de apoyo para el control de acceso y la carnetización.
- Sistema de apoyo para el seguimiento de cargue de información en SNIES.
- Sistema para manejar las solicitudes de nuevos productos TIC (Victoria).
- Sistema para la centralización de datos de contacto.
- Herramienta para la generación de reportes (Argos).
- Sistema de apoyo para la gestión de proyectos.
- Herramienta para el manejo de encuestas.
- Aplicación móvil para prospectos de pregrado.
- Servicio de chat en línea para comunicación entre los visitantes del sitio web de Uninorte y las oficinas de interés.
- Solución biométrica de apoyo a la entrega de auxilios de alimentación a becarios.
- Aplicación móvil para el acceso al servicio de catálogo web.

11.3 Servicios audiovisuales

Horas de utilización de equipos audiovisuales por actividad

Tabla 118

	2011	2012	2013	2014	2015
Pregrado	15.468	14.386	10.849	6.805	11.409
Postgrado	1.835	2.182	2.070	1.460	2.090
Eventos	11.140	11.921	13.293	10.238	11.462
CEC	800	631	62	69	140
Fuera del campus	1.013	1.756	963	1.020	624
Total*	30.255	30.875	27.236	19.591	25.725

*La cifra total del 2015 solo incluye los servicios solicitados por web de sitios que no cuentan con equipos fijos y aulas magistrales.

Número de equipos vs. Utilización por tipo, 2011-2015

Tabla 119

Equipos	2011		2012		2013		2014		2015	
	N.º de equipos	Utilización	N.º de equipos	Utilización	N.º de equipos	Utilización	N.º de equipos	Utilización	N.º de equipos	Utilización
Videobeam*	141	8.832	159	8.990	181	6.853	180	3.232	180	2.667
PC y microportátil*	135	10.037	149	9.470	170	8.574	161	5.692	171	5.433
Retroproyector	7	20	2	23	4	52		21		
Amplificador de voz	9	6.789	4	7.004	2	6.277	3	6.215	3	7.527
Televisor**	7	1.818	7	1.607	2	1.195				471
VHS-DVD	14		5		5	41				
DVD	9	946	9	1.552	2	1.986	2	726	2	2.319
Truvisión	2		2		2					
Proyector de diapositivas	3									
Grabadora con CD	10	762		794	5	612		2.003		4.547
Amplificación	1	597		1.204	1	1.449		1.475		2.125
Total	338	29.801	337	30.644	374	27.039	346	19.363	356	25.089

* Incluye los equipos instalados en la sede de Santa Marta y Hospital. El dato excluye equipos fijos instalados en laboratorios o salones de eventos.

** En el 2015 se adquirieron 3 televisores led con bases para actividades tipo ferias.

Extensión

12



12.1 Hospital Universidad del Norte

Servicios prestados por Hospital Universidad del Norte, serie 2010-2015

Tabla 120

Servicios	2011	2012	2013	2014	2015
Consulta externa	36.645	39.782	56.338	61.757	55.569
Urgencia	79.437	83.097	87.877	101.528	68.232
Banco de sangre	3.072	4.625	4.501	4.199	2.325
Laboratorio	137.825	149.494	168.199	195.949	152.685
Imágenes	32.851	32.793	32.365	36.877	32.510
Ginecoobstetricia	1.443	1.368	912	1.162	858
Cirugía	5.095	4.447	5.454	3.848	3.649
Hospitalización (ocupación cama)	19.226	18.860	19.119	17.970	15.635
UCI adultos / ocupación cama	2.405	2.653	2.512	2.488	2.205
UCI neonatal (ocupación cama)	2.240	2.400	2.304	2.223	2.029
Total	320.239	339.519	379.581	428.001	335.697
Incremento anual	-6%	6%	12%	13%	-22%
Servicios / día	877	930	1.040	1.173	920

Total servicios prestados

Gráfico 72

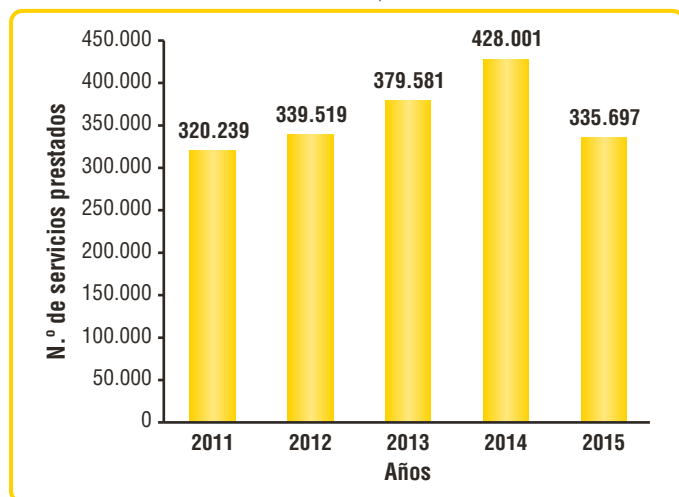

Consulta externa

Gráfico 73

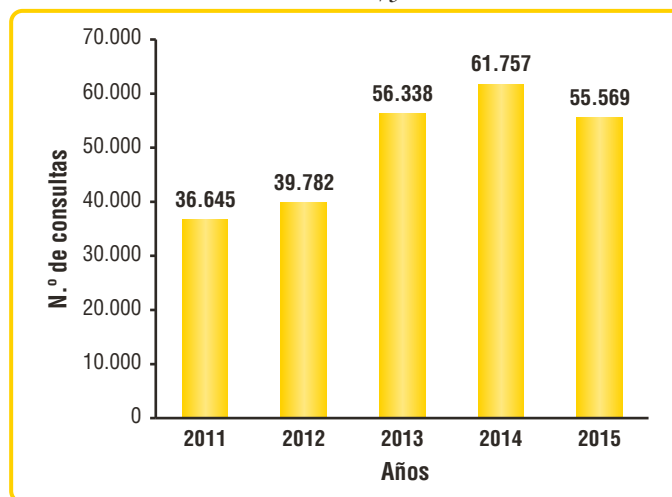

Urgencias

Gráfico 74

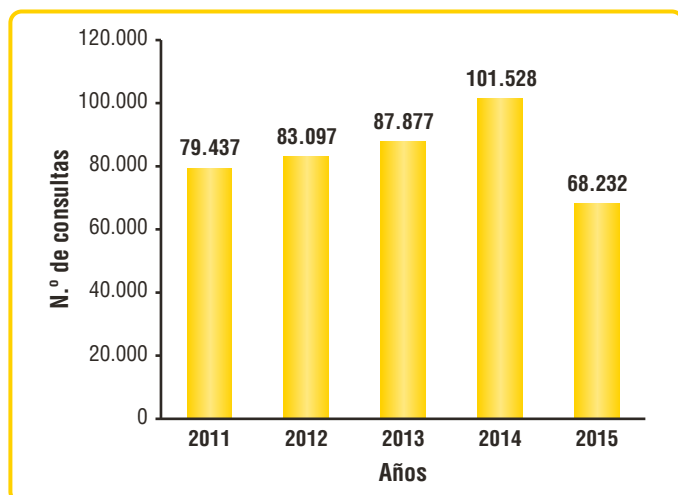

Banco de sangre

Gráfico 75

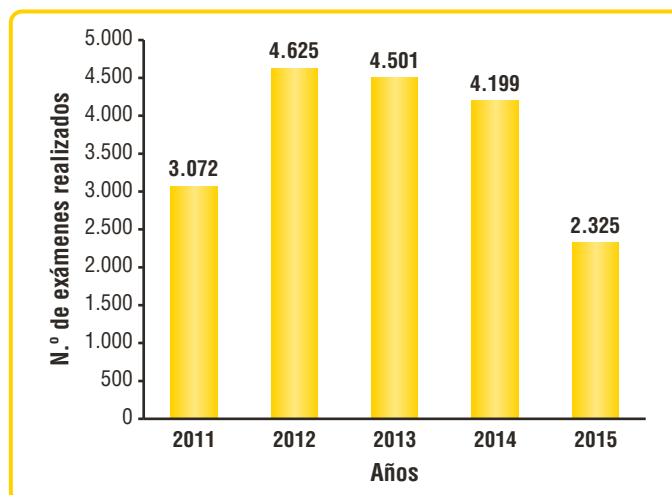

Laboratorio

Gráfico 76

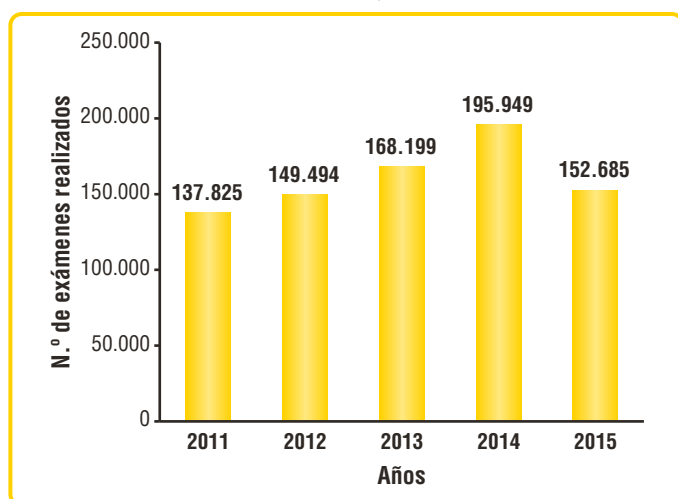

Imágenes

Gráfico 77

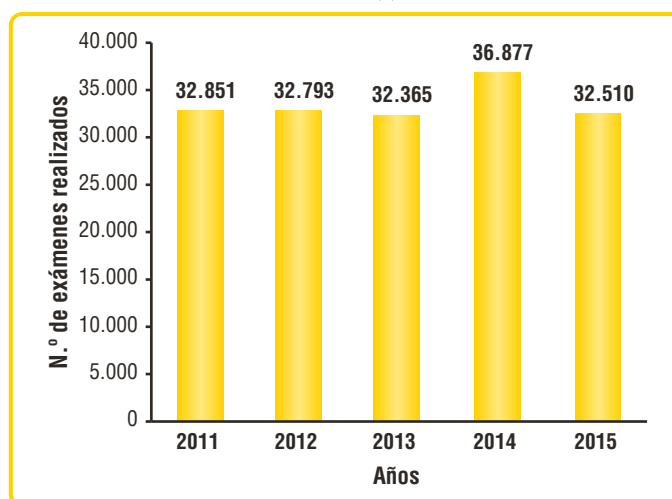

Ginecoobstetricia y cirugía

Gráfico 78

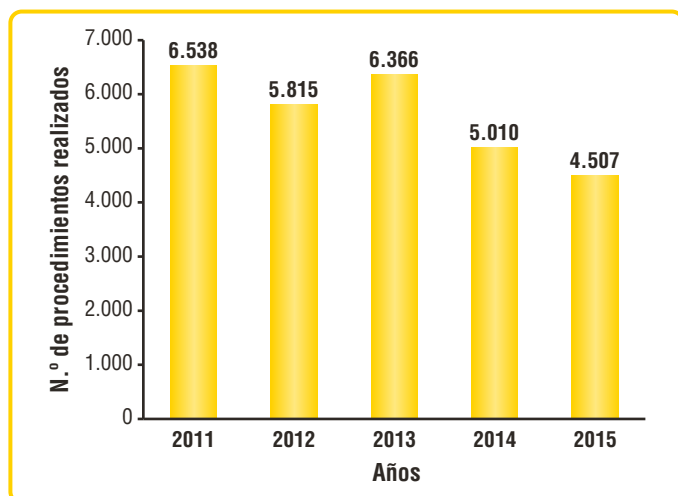

Hospitalización (ocupación cama)

Gráfico 79

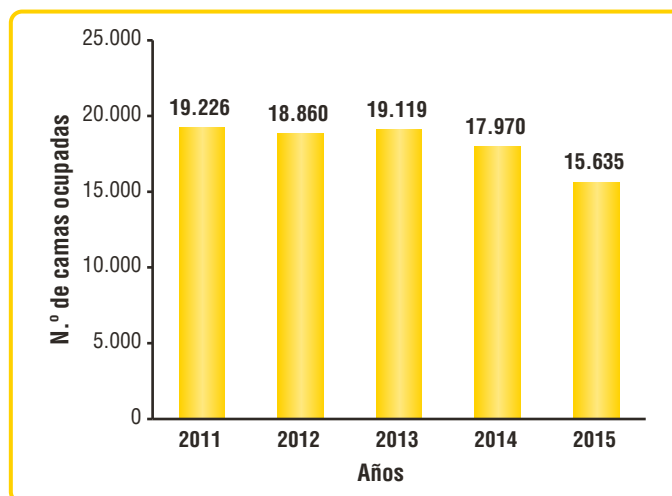

UCI adultos (ocupación cama)

Gráfico 80

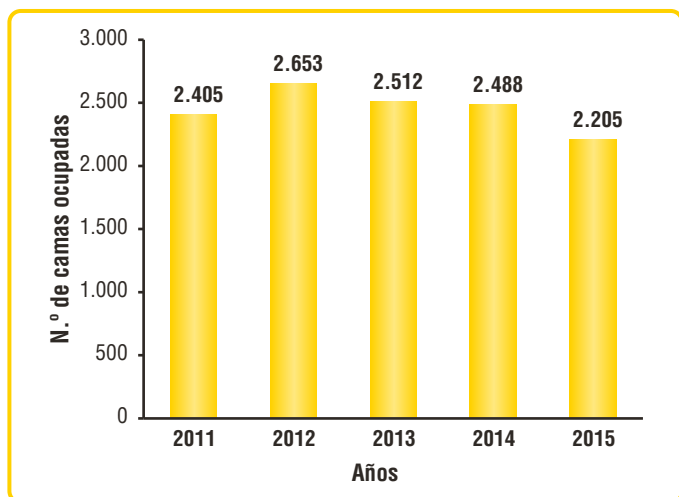

UCI neonatal (ocupación cama)

Gráfico 81

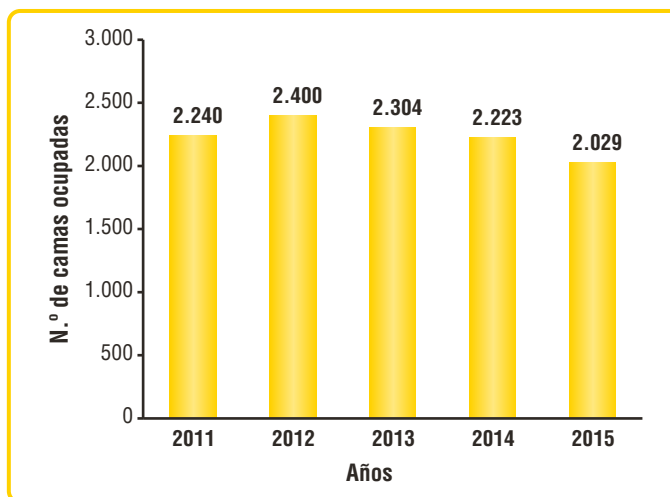

12.2 Instituto de Idiomas

Evolución de la población de pregrado

Gráfico 82



Tabla 121

Programa	Población matriculada en el Instituto de Idiomas						Cobertura con respecto a la población del programa con exigencia de idiomas					
	2013-1	2013-2	2014-1	2014-2	2015-1	2015-2	2013-1	2013-2	2014-1	2014-2	2015-1	2015-2
Escuela de Negocios												
Administración de Empresas (***)	416	412	373	523	515	513	59%	55%	60%	89%	85%	91%
Negocios Internacionales (*)	516	551	612	602	641	608	79%	83%	81%	87%	87%	88%
Contaduría Pública (**)			126	130	219	228			92%	86%	84%	87%
División de Derecho, C. Política y Rel. Internacionales												
Derecho	324	269	348	307	361	354	64%	57%	52%	63%	67%	67%
Ciencia Política y Gobierno	61	51	71	54	70	58	64%	58%	53%	55%	67%	61%
Relaciones Internacionales (*)	357	367	423	398	424	395	77%	79%	75%	85%	87%	88%
División de Ciencias de la Salud												
Enfermería	121	111	99	117	138	123	72%	74%	58%	85%	88%	77%
Medicina	315	255	222	183	213	187	58%	57%	45%	44%	46%	45%
Odontología						4						19%
División de Ingenierías												
Ingeniería Civil	314	276	356	328	498	458	67%	67%	52%	73%	81%	76%
Ingeniería Eléctrica	116	95	119	113	158	144	74%	62%	48%	69%	77%	73%
Ingeniería Electrónica	134	115	134	105	173	145	70%	68%	50%	69%	81%	82%
Ingeniería Industrial	406	387	447	378	463	433	62%	61%	43%	62%	68%	66%
Ingeniería Mecánica	241	217	281	215	336	281	65%	63%	48%	64%	73%	71%
Ingeniería de Sistemas	86	73	97	63	166	148	57%	59%	42%	54%	77%	74%
División de Humanidades y Ciencias Sociales												
Psicología	322	308	337	318	384	368	63%	65%	56%	62%	69%	68%
Comunicación Social	295	296	349	328	353	365	62%	66%	55%	71%	69%	73%
Filosofía					4	8					57%	67%
Inst. de Estud. Económicos del Caribe												
Economía	73	65	82	66	74	73	62%	60%	61%	67%	60%	63%
Escuela de Arquitectura, Urbanismo y Diseño												
Arquitectura	80	72	97	98	143	165	62%	53%	43%	57%	65%	68%
Diseño Gráfico	115	105	117	111	126	116	67%	63%	50%	67%	68%	69%
Diseño Industrial	69	63	74	56	59	57	59%	58%	48%	58%	56%	63%
IESE												
Licenciatura en Pedagogía Infantil	112	104	131	99	112	102	76%	76%	69%	76%	81%	80%
División de Ciencias Básicas												
Matemáticas	14	13	15	14	20	14	56%	62%	42%	67%	63%	74%
Música												
Música	29	29	33	34	48	42	56%	63%	49%	65%	64%	55%
Total programas de pregrado	4.516	4.234	4.943	4.640	5.698	5.389	66%	65%	55%	67%	74%	74%

(*) Hace referencia a la exigencia de 3.ª lengua: alemán, francés o portugués.

(**) Hace referencia al Programa de Inglés dentro del plan de estudios para aquellos que no tienen exigencia de 3.ª lengua.

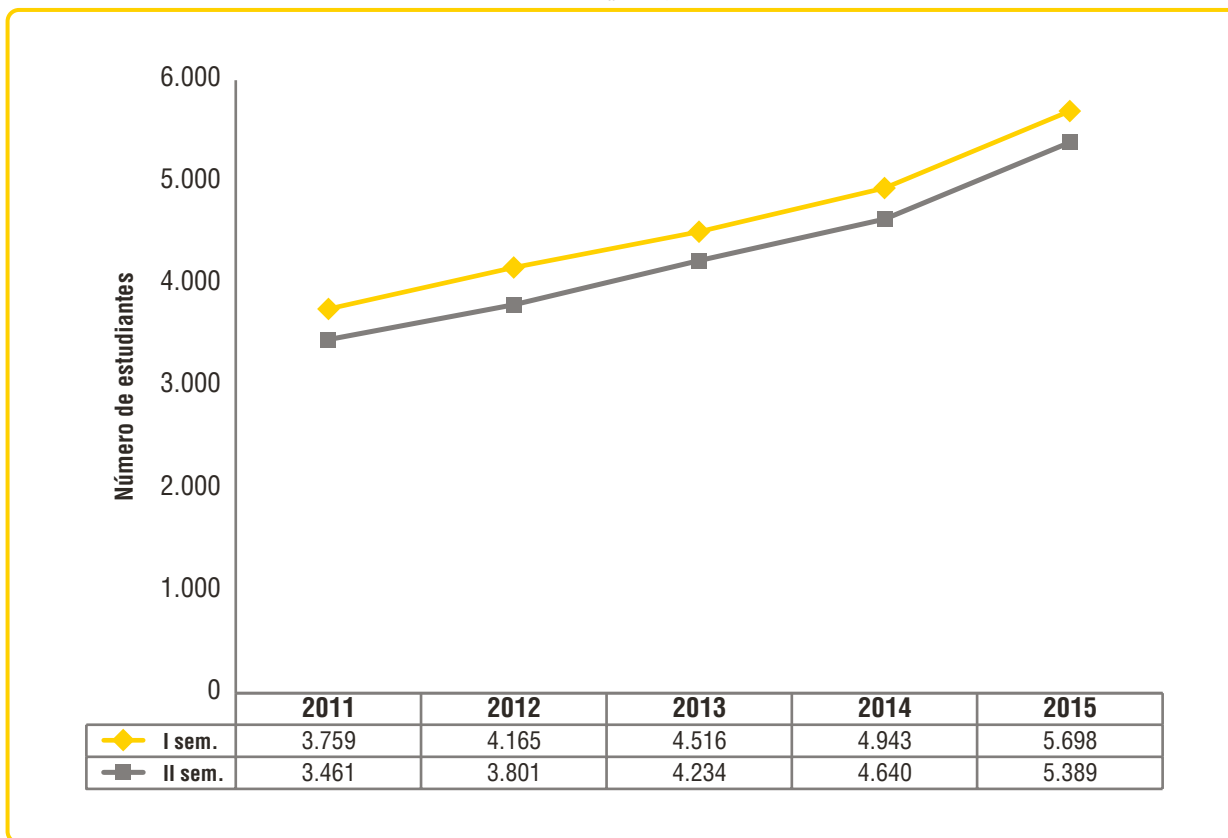
(***) Hace referencia a estudiantes cuyo inglés está por dentro y por fuera del plan de estudios.

Porcentaje de matrícula por idiomas, serie 2011-2015

Gráfico 83

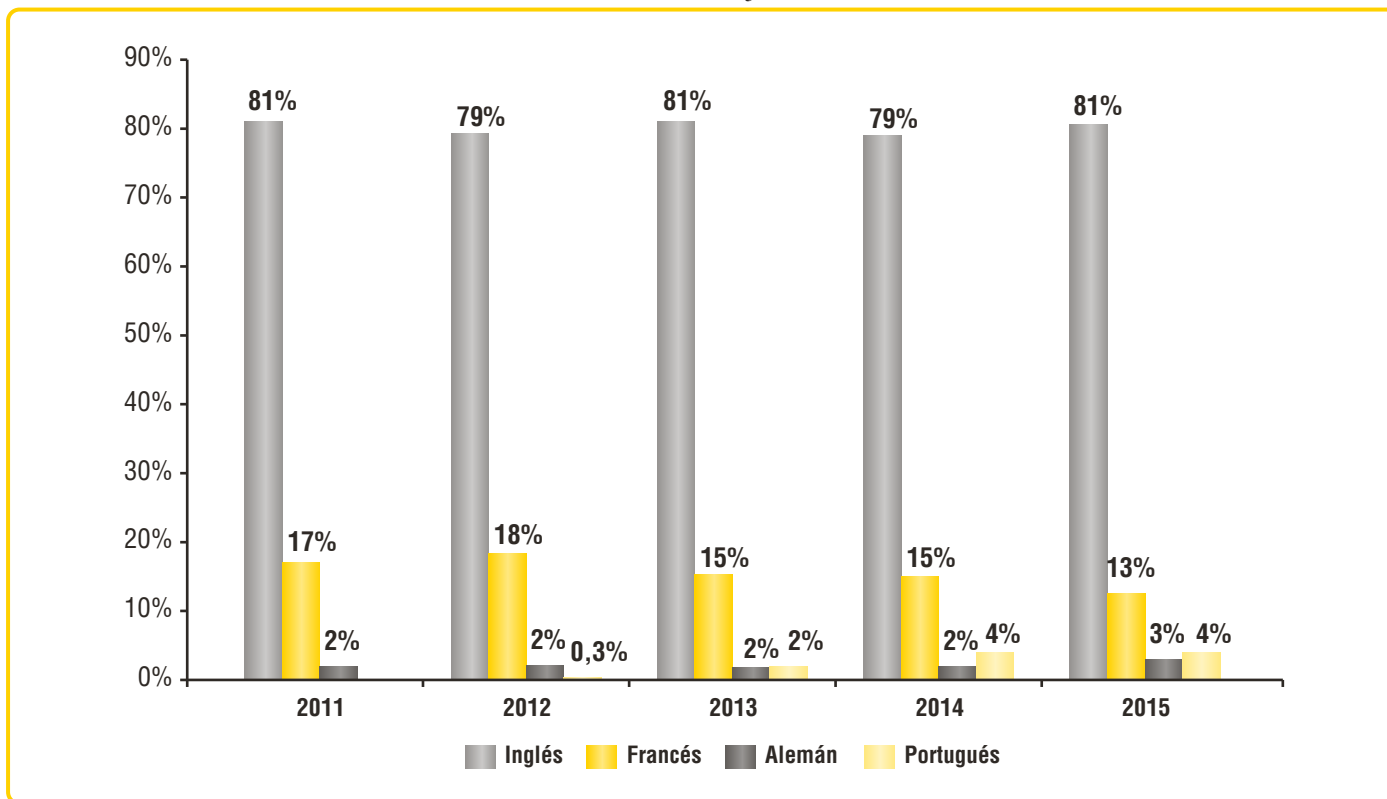

Actividades del Instituto de Idiomas

Gráfico 84



Gráfico 85



12.3 Egresados

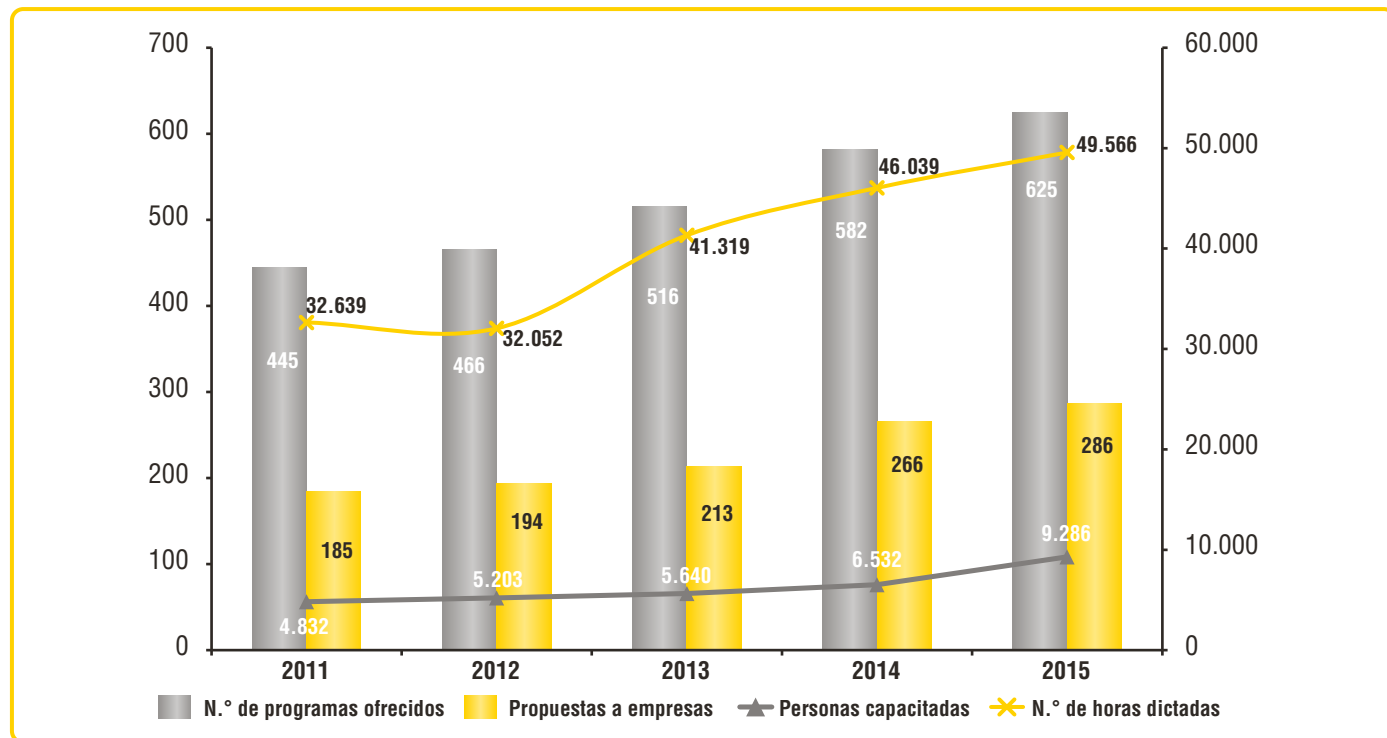
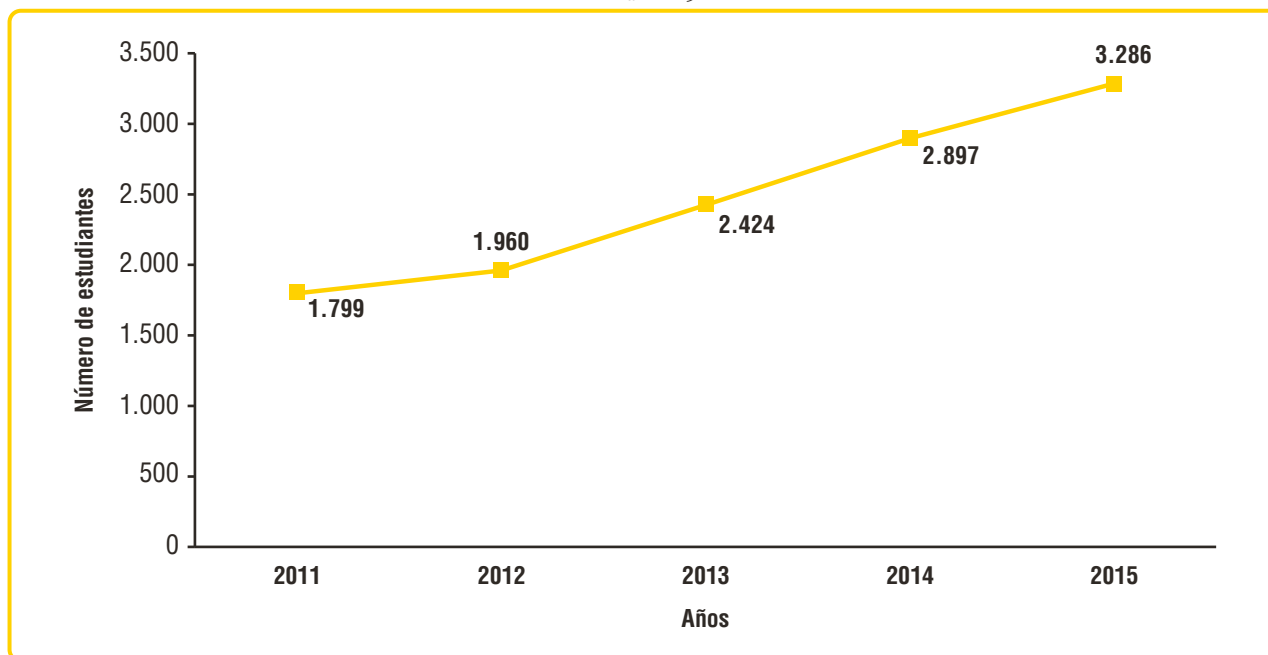

5 becas otorgadas a estudiantes a través del recaudo en el 2015 (*Campaña Lluvia de Robles: Egresados sembrando oportunidades*).



45 eventos nacionales
4.525 asistentes



5 eventos internacionales
99 asistentes

Egresados en las redes sociales

Gráfico 86

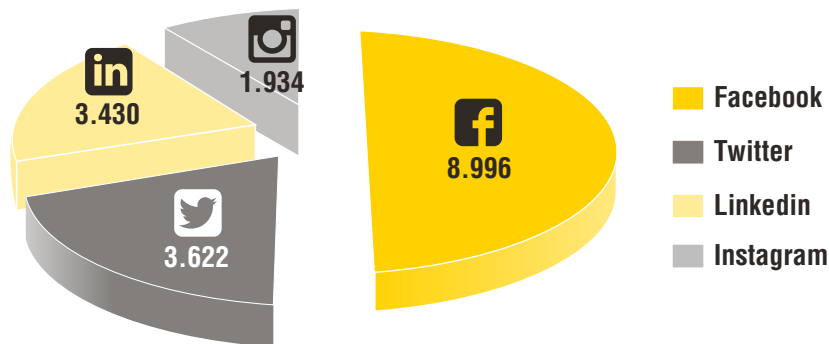

35.489 egresados con correos electrónicos
39.76% de lecturabilidad

Plataforma de conexión con Egresados Turpial

Tabla 122

Programas pregrado	N.º de graduados 1973 - 2015	Relacionamiento	Bolsa de empleo		
		Egresados conectados 2015	Egresados inscritos en la bolsa de empleo a 2015	**N.º Puestos de trabajo	N.º remisiones a empleadores
PREGRADO					
Escuela de Negocios					
Administración de Empresas	4.399	1.488	1.158	980	12.080
Negocios Internacionales	685	470	408	823	5.447
Subtotal	5.084	1.958	1.566	1.803	17.527
División Ciencias de la Salud					
Medicina	3.874	367	160	130	55
Enfermería	1.164	143	82	57	48
Subtotal	5.038	510	242	187	103
División de Derecho, C. Política y Relaciones Internacionales					
Derecho	1.533	494	285	173	728
Ciencia Política y Gobierno	78	48	23	89	10
Relaciones Internacionales	1.126	641	518	262	2.161
Subtotal	2.737	1.183	826	524	2.899
División Humanidades y Ciencias Sociales					
Comunicación Social y Periodismo	1.348	705	544	255	1.836
Psicología	2.778	847	564	245	1.697
Economía	212	139	116	419	625
Subtotal	4.338	1.691	1.224	919	4.158
División Ingenierías					
Ingeniería Civil	1.288	419	305	434	812
Ingeniería de Sistemas	1.778	778	555	443	974
Ingeniería Eléctrica	929	431	331	280	1.026
Ingeniería Electrónica	1.067	604	485	372	993
Ingeniería Industrial	3.707	1.682	1.426	1.159	16.362
Ingeniería Mecánica	1.628	748	591	463	3.310
Subtotal	10.397	4.662	3.693	3.151	23.477
Escuela de Arquitectura, Urbanismo y Diseño					
Arquitectura	12	7	2	112	0
Diseño Gráfico	242	120	92	84	79
Diseño Industrial	226	133	105	59	119
Subtotal	480	260	199	255	198
Instituto de Estudios en Educación					
Lic. en Educación y/o Pedagogía Infantil	650	70	45	80	6
División de Ciencias Básicas					
Matemáticas	27	10	5	16	
Música					
Música	16	4	2	24	
Subtotal pregrado	28.767	10.348	7.802	6.959	48.368
POSTGRADO					
Especializaciones	20.696	5.125	3.518	783	14.631
Maestrías	4.182	949	571	311	1.906
Doctorados	31	4		8	
Subtotal postgrado	24.909	6.078	4.089	1.102	16.537
Total	53.676	16.426	11.891	8.061	64.905

1.868 Empresas vinculadas a la bolsa de empleo.

** N.º puestos de trabajos, en cada requisición pueden participar más de un programa académico de pregrado y/o postgrado. En total se publicaron 2.691 puestos de trabajo durante el 2015.

190 egresados seleccionados en el 2015 (Aún quedan 720 vacantes por cerrar).

117 egresados seleccionados por Turpial.

73 egresados seleccionados por otros medios.

Tabla 123

Programas	N.° de egresados 1973-2015	Actualizaciones	Porcentaje
PREGRADO			
Escuela de Negocios			
Administración de Empresas	4.399	2.779	63%
Negocios Internacionales	685	585	85%
Subtotal	5.084	3.364	66%
División Humanidades y Ciencias Sociales			
Comunicación Social y Periodismo	1.348	936	69%
Psicología	2.778	1.584	57%
Economía	212	179	84%
Subtotal	4.338	2.699	62%
División de Derecho, C. Política y Relaciones Internacionales			
Derecho	1.533	1.135	74%
Ciencia Política y Gobierno	78	77	99%
Relaciones Internacionales	1.126	878	78%
Subtotal	2.737	2.090	76%
División Ingenierías			
Ingeniería Civil	1.288	877	68%
Ingeniería de Sistemas	1.778	1.252	70%
Ingeniería Eléctrica	929	706	76%
Ingeniería Electrónica	1.067	807	76%
Ingeniería Industrial	3.707	2.689	73%
Ingeniería Mecánica	1.628	1.269	78%
Subtotal	10.397	7.600	73%
División de Ciencias de la Salud			
Medicina	3.874	1.292	33%
Enfermería	1.164	400	34%
Subtotal	5.038	1.692	34%
Instituto de Estudios en Educación			
Licenciatura en Educación Infantil	324	178	55%
Licenciatura en Pedagogía Infantil	326	231	71%
Subtotal	650	409	63%
Escuela de Arquitectura, Urbanismo y Diseño			
Arquitectura	12	12	100%
Diseño Gráfico	242	204	84%
Diseño Industrial	226	194	86%
Subtotal	480	410	85%
División de Ciencias Básicas			
Matemáticas	27	24	89%
Subtotal	27	24	89%
Música			
Música	16	16	100%
Subtotal	16	16	100%
Total pregrado	28.767	18.288	64%
POSTGRADO			
Especializaciones	20.696	13.909	67%
Maestrías	4.182	2.674	64%
Doctorados	31	23	74%
Total postgrado	24.909	16.606	67%
Total programas terminados	1.030	399	39%
TOTAL UNIVERSIDAD	54.706	35.293	64,5%

Nota: Se tomó el 2014 como año de referencia para categorizar actualizado el dato de un egresado.

12.4 Centro de Educación Continuada (CEC)

Resumen de estadísticas generales del CEC, año 2015

Tabla 124

Descripción	Total
Programas ofrecidos	537
Total	537
Programas de interés general desarrollados	60
Programas corporativos y especiales desarrollados	445
Total	505
Programas nuevos ofrecidos	54
Índice de pertinencia-CEC	73%
Índice de innovación-CEC	36%
Empresas a las que se les presentó propuestas	126
Empresas que compraron propuestas	41
Horas de capacitación ofrecidas-CEC	33.015
Horas de capacitación dictadas-CEC	31.509
Personas capacitadas	8.288
Estudiantes matriculados Programa Bachilleres y Básico de Medicina	17
Estudiantes matriculados cursos libres + básico profesional	20

Cursos abiertos presentados y desarrollados por las divisiones académicas

Gráfico 87



Tabla 125

Departamentos	N.° programas abiertos y cerrados ofrecidos	N.° programas abiertos y cerrados desarrollados	% de aceptación	Horas de capacitación ofrecidas	Horas de capacitación desarrolladas	Personas capacitadas	N.° de participaciones de los profesores de planta
División Ingenierías							
Ingeniería Industrial	3	2	67%	52	40	18	2
Ingeniería Civil	2	2	100%	144	144	17	1
Ingeniería Electrónica y Eléctrica	11	6	55%	1.191	739	68	12
Ingeniería de Sistemas	2	1	50%	40	20	17	1
Ingeniería Mecánica	4	4	100%	197	197	71	
Total	22	15	68%	1.624	1.140	191	16
Escuela de Negocios							
Administración de Empresas	14	11	79%	816	580	274	47
Negocios Internacionales	12	11	92%	648	628	665	31
Total	26	22	85%	1.464	1.208	939	78
División Ciencias de la Salud							
Enfermería	0	0	0%	0	0	0	0
Medicina	4	3	75%	323	193	125	3
Ciencias Básicas Médicas	0	0	0%	0	0	0	0
Salud Familiar y Comunitaria	3	2	67%	260	160	48	3
Total	7	5	71%	583	353	173	6
División Humanidades y Ciencias Sociales							
Comunicación Social	3	3	100%	145	145	46	3
Historia y Ciencias Sociales	1	0	0%	0	0	0	1
Humanidades y Filosofía	0	0	0%	0	0	0	0
Psicología	6	6	100%	204	204	239	8
Economía	4	4	100%	48	48	0	1
Total	14	13	93%	397	397	285	13
División de Derecho, Ciencia Política y Relaciones Internacionales							
Derecho	12	9	75%	1031	839	307	31
Ciencias políticas y gobierno	0	0	0%	0	0	0	0
Relaciones Internacionales	1	1	100%	56	56	31	7
Total	13	10	77%	1087	895	338	38
Instituto de Idiomas							
Instituto de Idiomas	4	4	100%	72	72	158	3
Instituto de Estudios en Educación							
IESE	6	5	83%	266	146	343	7
División de Ciencias Básicas							
Matemática, Física y Estadística	0	0	0%	0	0	0	0
Química y biología	1	1	100%	16	16	200	3
Total	1	1	100%	16	16	200	3
Escuela de Arquitectura, Urbanismo y Diseño							
Diseño Industrial	0	0	0%	0	0	0	0
Diseño Gráfico	0	0	0%	0	0	0	0
Arquitectura	0	0	0%	0	0	0	0
Total	0	0	0%	0	0	0	0
Música							
Música	7	7	100%	312	312	79	0
Total divisiones académicas	96	78	81%	5.749	4.467	2.548	161
Unidades de apoyo de la Universidad							
CEC	441	432	98%	27.266	27.042	5.740	24
Pisotón			0%	0		0	0
Total centros de apoyo	441	432	98%	27.266	27.042	5.740	24
Total cursos Uninorte	537	510	95%	33.015	31.509	8.288	185

Comportamiento histórico de las actividades del CEC

Tabla 126

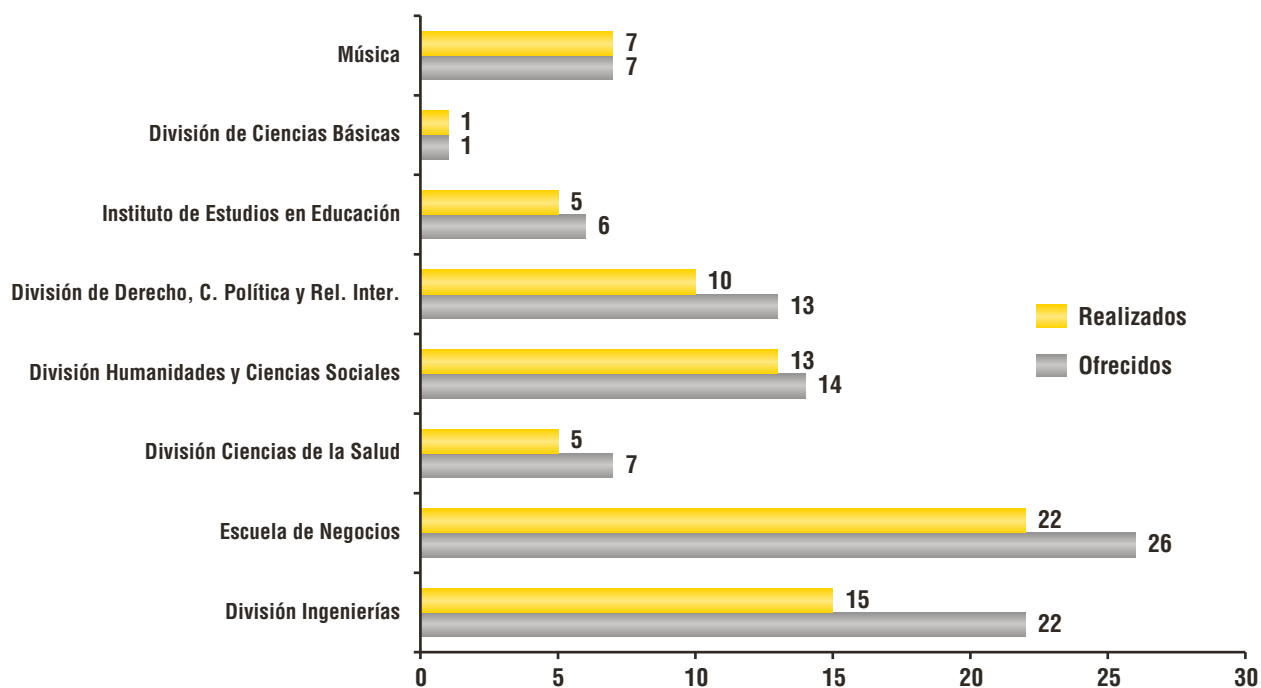
Descripción	2011	2012	2013	2014	2015
N.º de programas ofrecidos	308	363	488	654	537
Programas corporativos y especiales desarrollados	132	212	391	557	445
N.º de horas ofrecidas	10.120	15.894	25.340	16.843	33.015
N.º personas capacitadas	8.758	11.192	23.608	13.123	8.584

Actividades del Centro de Educación Continua

Gráfico 88

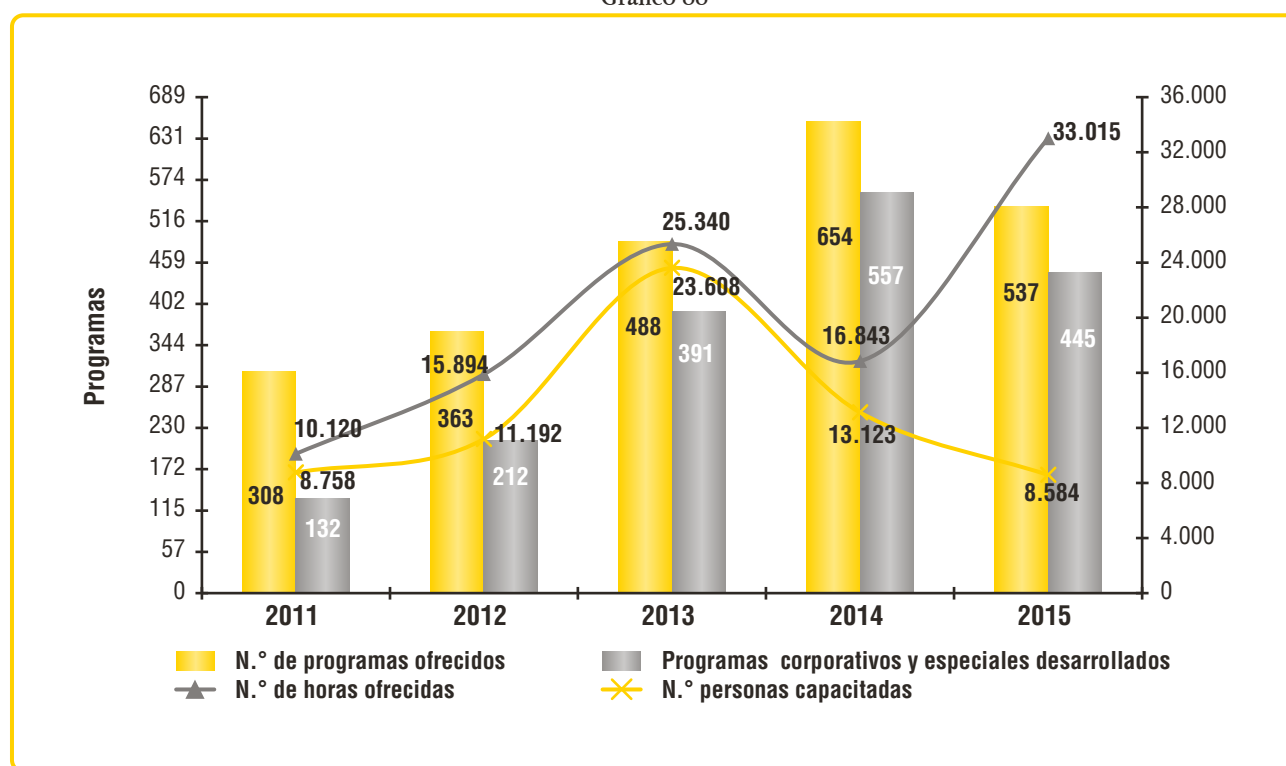

12.5 Centro de Consultoría y Servicios

Comportamiento histórico de las actividades de consultoría y servicios

Tabla 127

	2011	2012	2013	2014	2015
Propuestas ejecutadas	36	62	28	35	44
Propuestas presentadas	121	192	100	108	129
Índice de efectividad de propuestas presentadas	30%	69%	24%	32%	34%

Gráfico 89

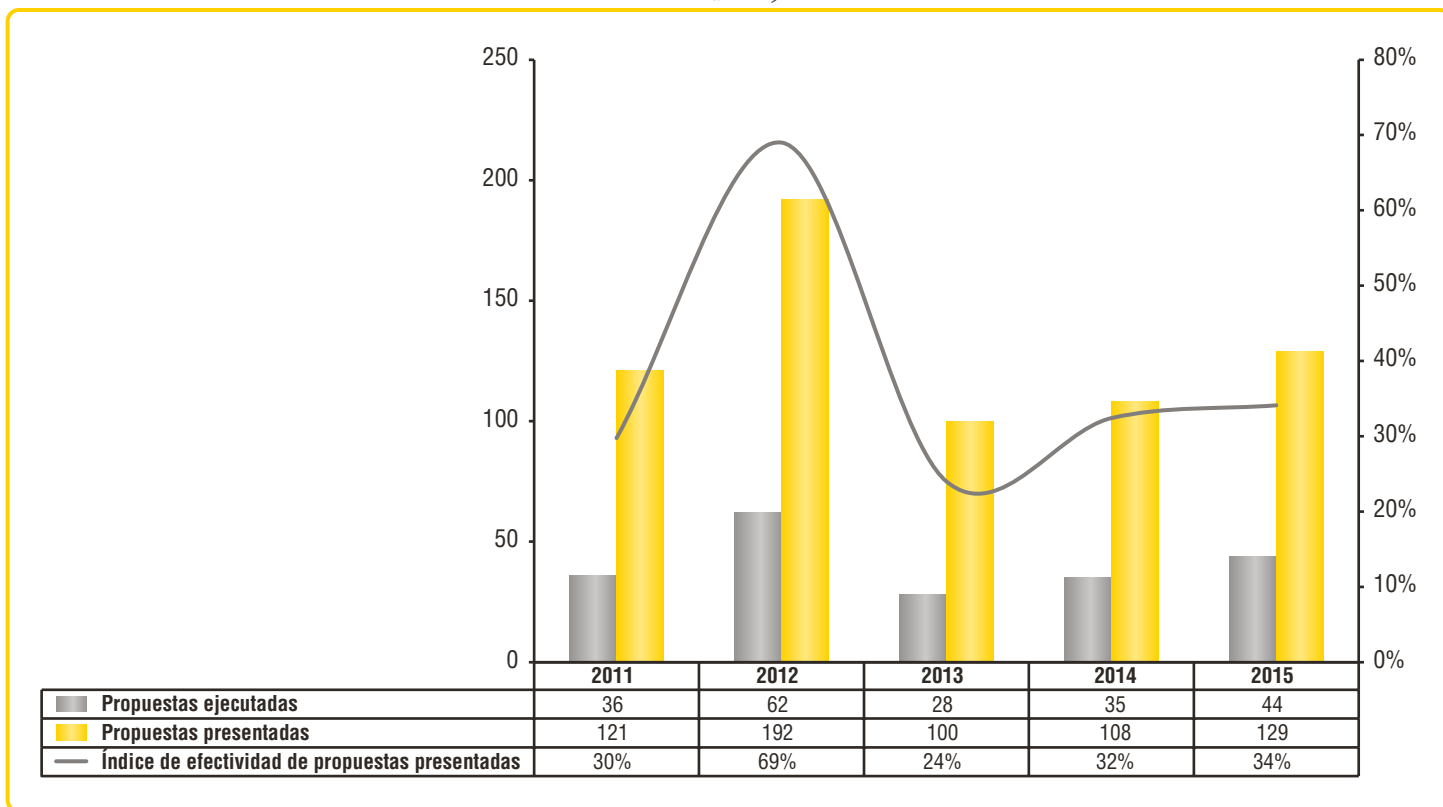

Propuestas presentadas y aprobadas por división académica, año 2015

Gráfico 90

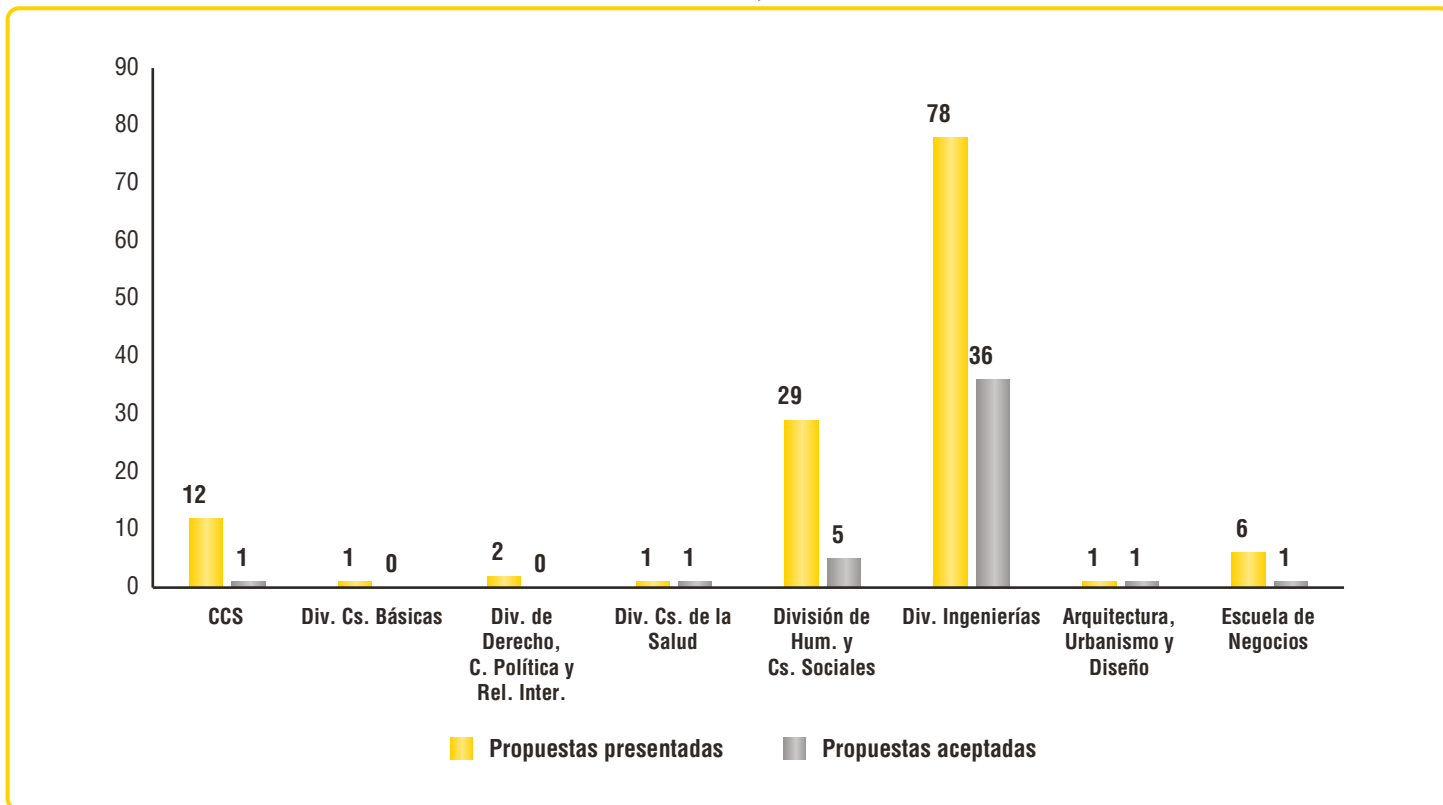

Relación propuestas presentadas y aprobadas por división académicas, año 2015

Tabla 128

División	Propuestas presentadas	Propuestas aceptadas	Índice de aceptación de propuestas
Escuela de Negocios			
Administración de Empresas	6	1	17%
Negocios Internacionales	0	0	0%
Total Escuela de Negocios	6	1	17%
Escuela de Arquitectura, Urbanismo y Diseño			
Arquitectura	1	1	100%
Total Arquitectura, Urbanismo y Diseño	1	1	100%
División de Humanidades y Ciencias Sociales			
Comunicación Social	3	1	33%
Historia y Ciencias Sociales	9	1	0%
Relaciones Internacionales	0	0	0%
Humanidades y Filosofía	0	0	0%
Psicología	4	0	0%
Economía IEEC	12	2	17%
Total División de Humanidades y Ciencias Sociales	28	4	14%
División de Ingenierías			
Diseño Industrial	0	0	0%
Ingeniería Civil	17	3	18%
Ingeniería Eléctrica-Electrónica	6	1	17%
Ingeniería Industrial	7	3	43%
Ingeniería Mecánica	29	23	79%
Ingeniería Sistemas	4	1	25%
Ideha	15	5	33%
Total División de Ingenierías	78	36	46%
IESE-Lenguas			
IESE	0	0	0%
Nuevas Tecnologías	0	0	0%
Lenguas	0	0	0%
Total IESE-Lenguas	0	0	0%
División de Ciencias de la Salud			
Medicina	1	1	100%
Enfermería	0	0	0%
Ciencias Básicas Médicas	0	0	0%
Salud Familiar y Comunitaria	0	0	0%
Total Div. Cs. de la Salud	1	1	0%
División de Ciencias Básicas			
Matemática, Física y Estadística	0	0	0%
Química y Biología	1	0	0%
Total Div. Ciencias Básicas	1	0	0%
División de Derecho, C. Política y Relaciones Internacionales			
Derecho	2	0	0%
Total Div. de Derecho, C. Política y Rel. Internacionales	2	0	0%
TOTAL UNIVERSIDAD DEL NORTE	117	43	37%
Centros de apoyo			
CCS	12	1	8%
Total centros de apoyo	12	1	8%
TOTAL UNIVERSIDAD DEL NORTE	129	44	34%

Programación artística y cultural

Tabla 129

Nombre del evento	2014		2015	
	N.º de eventos	N.º de participantes total	N.º de eventos	N.º de participantes total
Conferencias	51	1.445	37	1.105
Conciertos	12	4.726	9	2.527
Exposiciones	7	5.150	10	4.230
Eventos teatro y danza	3	300	9	1.530
Eventos de cinematografía (entre charlas y proyecciones)	36	825	36	1.025
Total	109	12.446	101	10.417

Programación de estudios humanísticos

Tabla 130

	2011	2012	2013	2014	2015
N.º de programas ofrecidos	26	27	27	28	27
Propuestas desarrolladas exclusivamente para empresas	2	4	5	5	5
N.º de horas dictadas	449	469	442	549	508
N.º de personas capacitadas	589	700	918	755	752

Estudios humanísticos

Gráfico 91

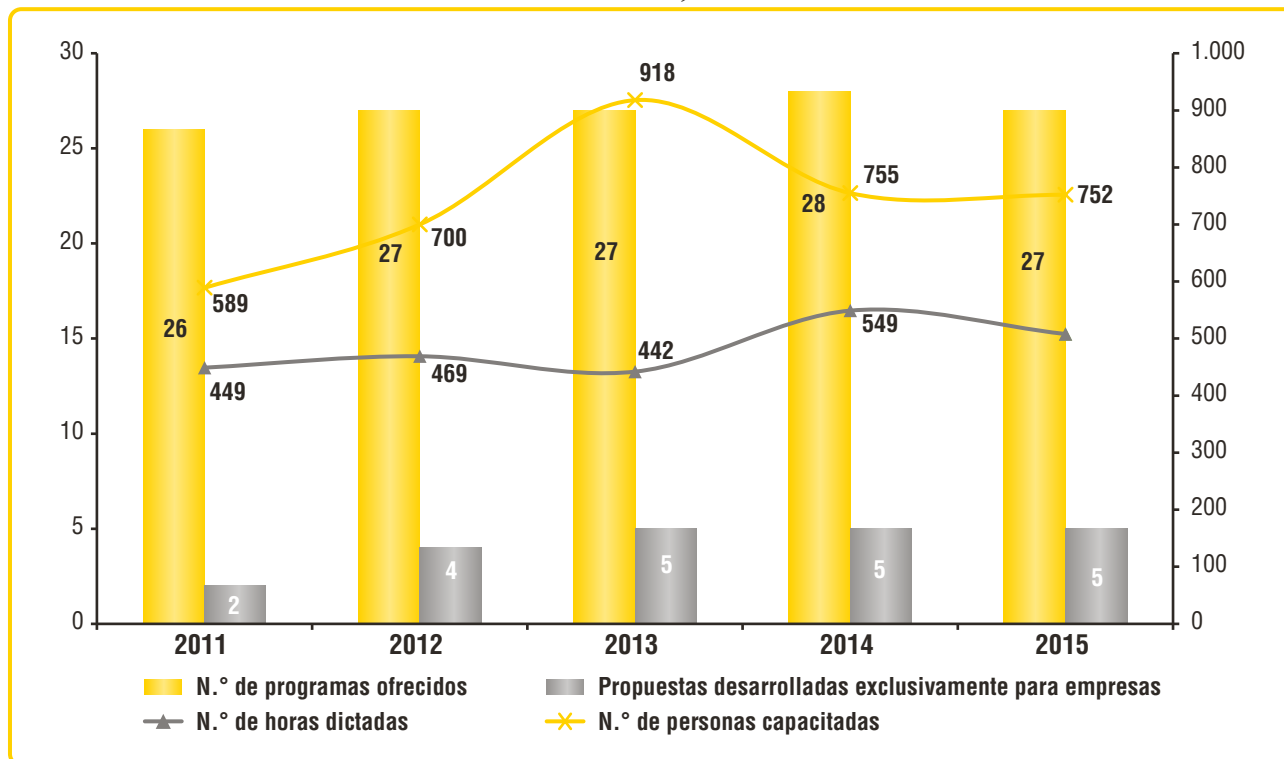

12.7 Programa de Educación y Desarrollo Psicoafectivo Pisotón

Población beneficiada

Gráfico 92

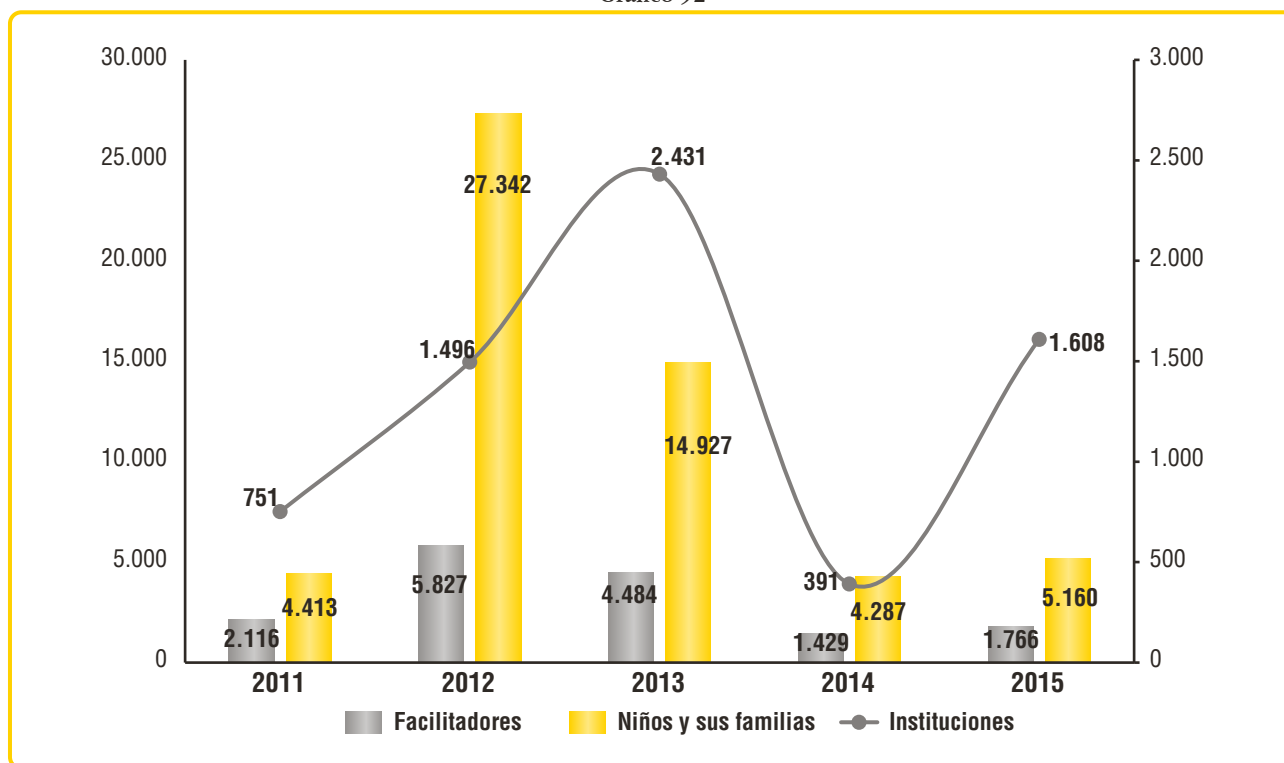

12.8 Coordinación de Prácticas Profesionales

Estudiantes en prácticas por semestres

Tabla 131

Programas	2011		2012		2013		2014		2015	
	I	II	I	II	I	II	I	II	I	II
Administración de Empresas	157	158	178	142	162	191	172	177	190	175
Negocios Internacionales	49	68	90	76	51	62	51	71	71	67
Diseño Industrial	3	5	7	12	11	8	18	15	8	8
Ingeniería de Sistemas		2	4	14	1	4	4	2	1	2
Ingeniería Eléctrica	10	8	7	1	11	11	8	15	10	14
Ingeniería Electrónica	8	15	13	14	9	5	6	16	6	9
Ingeniería Industrial	40	49	36	71	36	54	43	51	36	39
Ingeniería Mecánica	7	20	11	22	16	16	19	14	16	12
Ingeniería Civil	1	6	3	3	4	3	5	8	2	13
Total	275	331	349	355	301	354	326	369	340	339

Estudiantes en prácticas internacionales CPP

Tabla 132

Prácticas internacionales CPP		Años				
Tipo de programa	Programa	2011	2012	2013	2014	2015
Empresarial Internacional	Administración de Empresas	21	17	9	30	35
	Negocios Internacionales	18	16	15	16	27
	Diseño Industrial	2			3	2
	Ingeniería Civil			1	1	2
	Ingeniería de Sistemas		2			
	Ingeniería Eléctrica			1	1	4
	Ingeniería Electrónica	1	3	1	4	1
	Ingeniería Industrial	2	4	5	7	11
	Ingeniería Mecánica	1	1	1	3	5
Total		45	43	33	65	87



Unidad de Prácticas Jurídico-Políticas y Servicio a la Comunidad

13



Número de estudiantes matriculados por año, 2011-2015

Tabla 133

Estudiantes	2011	2012	2013	2014	2015
Séptimo semestre	107	103	113	121	121
Octavo semestre	110	99	107	108	139
Noveno semestre	97	101	98	112	100
Décimo semestre	91	94	111	109	106
Total	405	397	429	450	466

Nota: Entre el año 2011 y el 2015 se registra un incremento del 15% en el número de estudiantes matriculados en Consultorio Jurídico.

Número de consultas atendidas por año, 2011-2015

Gráfico 93

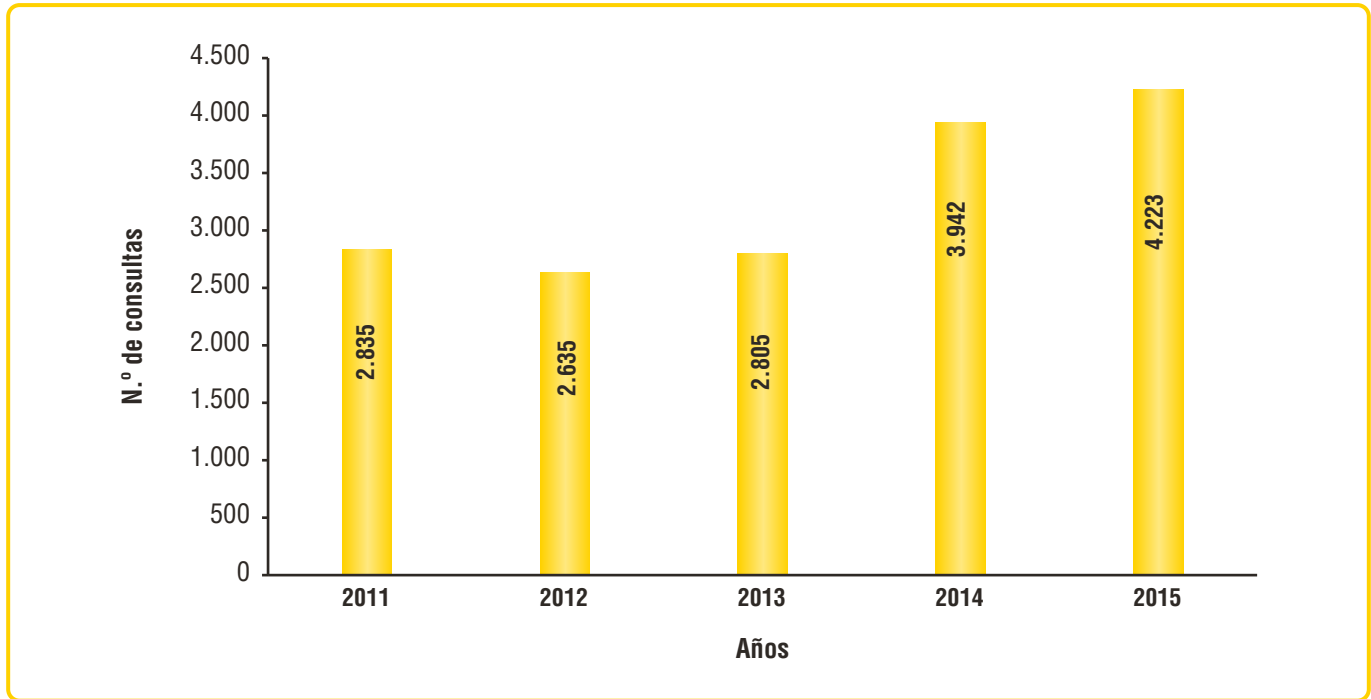

Número de consultas atendidas por año según área, serie 2011-2015

Tabla 134

Área	Año				
	2011	2012	2013	2014	2015
Civil, Comercial y Familia	1.114	1.021	1.134	1.313	1.139
Laboral y Seguridad Social	1.068	965	960	1.359	1.587
Público	570	557	635	1.155	1.413
Penal	83	92	76	115	84
Total	2.835	2.635	2.805	3.942	4.223

Nota: Respecto al año anterior, el número de consultas atendidas se incrementó en un 7%.

Consultas atendidas por sede según área, año 2015

Tabla 135

Consultas sede/área	Civil, Familia, Comercial	Laboral y Seguridad Social	Público	Penal	Total por sede
Consultorio Jurídico - Sede principal	862	952	1.044	67	2.925
Hospital Universidad del Norte	95	118	131	4	348
Alcaldía Menor Barrio La Sierra	19	7	18	1	45
Personería de Puerto Colombia	8	13	112	1	134
Ministerio de Protección Social	8	423	4		435
Brigadas	59	27	46	8	140
Gestión Humana	24	7	12	1	44
Consultorio Jurídico Virtual	64	40	46	2	152
Total por área	1.139	1.587	1.413	84	4.223

Número de usuarios atendidos por estrato, 2015

Gráfico 94

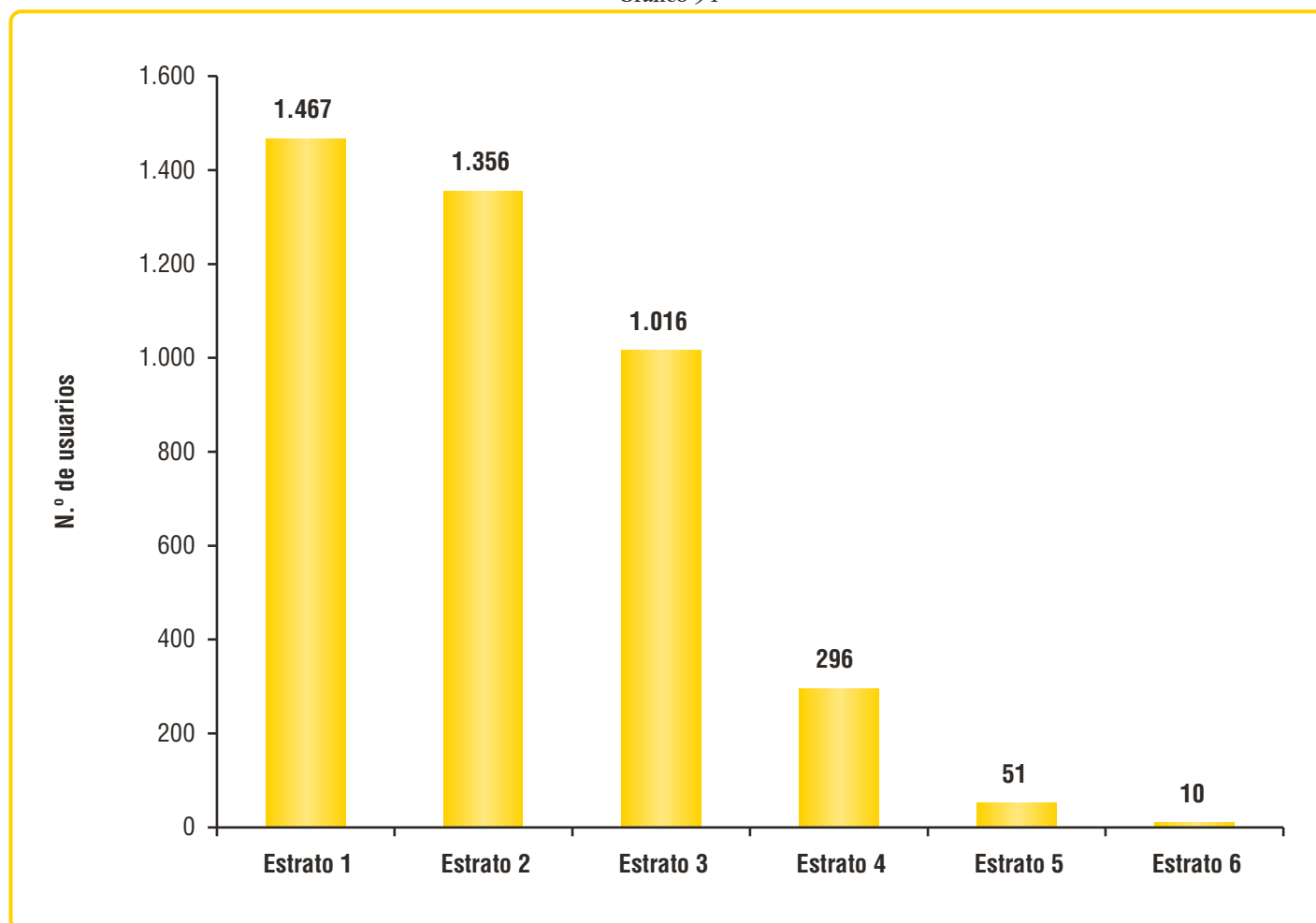

Trámites realizados por área, 2015

Tabla 136

Trámites	Civil	Comercial	Familia	Laboral	Seguridad Social	Público	Penal	Total
Asesoría	229	16	138	305	141	137	23	989
Derecho de petición	234	45	49	454	368	661	19	1.830
Recursos				16	33	184		233
Acción de tutela	13		6	79	88	227	3	416
Otros	244	21	144	48	55	204	39	755
Total	720	82	337	902	685	1.413	84	4.223

Consultas en áreas Civil, Comercial y Familia, año 2015

Tabla 137

Temas	Número	Participación
Civil		
Arrendamiento	110	15%
Incumplimiento de contratos	74	10%
Propiedad-Posesión	77	11%
Compraventa	60	8%
Responsabilidad civil extracontractual	52	7%
Mutuo	45	6%
Personas	10	1%
Otros	292	41%
Total Civil	720	100%
Comercial		
Titulos valores	7	9%
Contratos	29	35%
Sociedades	7	9%
Protección al consumidor	27	33%
Otros	12	15%
Total Comercial	82	100%
Familia		
Alimentos	137	41%
Rel. derivadas de unión marital de hecho	19	6%
Rel. derivadas de vínculo matrimonial	58	17%
Sucesiones	35	10%
Violencia intrafamiliar	17	5%
Otros	71	21%
Total Familia	337	100%

Consultas en áreas de Laboral Individual y Seguridad Social, año 2015

Tabla 138

Temas	Número	Participación
Laboral Individual		
Liquidación	614	68%
Relaciones de trabajo	176	20%
Prestaciones sociales	4	0,4%
Otros	108	12%
Total Laboral Individual	902	100%
Seguridad Social		
Solicitud de pensión	92	13%
Atención médica	49	7%
Pago de aportes	81	12%
Riesgos profesionales	61	9%
Pensión de invalidez	73	11%
Pensión de sobreviviente	39	6%
Afiliación a la EPS	28	4%
Licencia de maternidad	20	3%
Otros	242	35%
Total Seguridad Social	685	100%
Descongestión Judicial		
Transacción y/o requerimiento al empleador	84	100%

Consultas en áreas Penal y Público, año 2015

Tabla 139

Temas	Número	Participación
Público		
Violación a derechos fundamentales	433	31%
Servicios públicos domiciliarios	626	44%
No cumplimiento de leyes/actos administrativos	23	2%
Violación a derechos colectivos	12	1%
Desplazamiento forzado	14	1%
Otros	305	22%
Total	1.413	100%
Penal		
Falsedad	11	13%
Violencia intrafamiliar	8	10%
Inasistencia alimentaria	3	4%
Daño en bien ajeno	2	2%
Hurto	3	4%
Lesiones personales	6	7%
Otros	51	61%
Total	84	100%

Procesos por área, año 2015

Tabla 140

Proceso	Civil, Familia, Comercial	Laboral	Seguridad Social	Público	Penal	Total
Procesos en alistamiento	67	6	4	1	2	80
Procesos activos	60	6	8	2	13	89
Total	127	12	12	3	15	169
Procesos concluidos	34	3				37

Nota: De los 37 procesos concluidos, el 68% concluyeron con sentencias favorables para nuestros usuarios.

Centro de Conciliación

El Centro de Conciliación incrementó en un 9% las solicitudes recibidas en comparación con el año 2014. El 62% de las audiencias celebradas lograron acuerdo entre las partes.

Tabla 141

Año	Solicitudes	Acuerdos	Constancias de no conciliación	Audiencias celebradas	Otros*	En trámite
2015	462	137	83	220	242	0

*"Otros" corresponde a desistimientos e indebidas notificaciones.

Solicitudes por sede

Tabla 142

Solicitudes de conciliación	Número
Consultorio Jurídico-Sede Principal	351
Hospital Universidad del Norte	28
Alcaldía Menor Barrio La Sierra	7
Gestión Humana	3
Puerto Colombia	2
Casa de Justicia Barrio Simón Bolívar	20
Convenio Fiscalía	19
Secretaría de la Mujer (Gobernación del Atlántico)	9
Brigadas	23
Total	462

Solicitudes por estrato

Tabla 143

Solicitudes de conciliación	Número
Estrato 1	108
Estrato 2	171
Estrato 3	132
Estrato 4	51
Total	462

Tabla 144

Descripción actividad	Logros alcanzados / población beneficiada
Proyecto Mediación Escolar	<p>Interviene y concientiza a los estudiantes sobre el conflicto escolar al interior de las instituciones educativas en Barranquilla y su área metropolitana.</p> <p>195 estudiantes Fundación Pies Descalzos 180 estudiantes Colegio Turístico Puerto Colombia</p> <p>Total: 375 beneficiados</p>
Brigadas Jurídicas a Población	<p>Brinda asesoría jurídica y charlas de formación gratuitas en sectores donde la comunidad, por sus condiciones de vulnerabilidad no puede tener acceso a la justicia.</p> <p>Indígenas mokaná municipio de Malambo: 24 personas Municipio Puerto Colombia: 18 personas Personas en condición de discapacidad: 21 personas Pequeños Comerciantes Cámara de Comercio de Barranquilla: 98 personas Barrio Nueva Colombia: 30 personas Municipio Malambo: 16 personas Barrio Las Flores: 11 personas</p> <p>Total: 218 personas beneficiadas</p>
Instituto de Desarrollo Político e Institucional (IDEPI)	<p><u>Proyecto Jóvenes CON-ciencia Política</u> Población beneficiada: 150 bachilleres pertenecientes a 3 colegios de Barranquilla, y su área metropolitana Calendario A y a un colegio de la ciudad de Barranquilla calendario B.</p> <p><u>Jornadas de capacitación de pedagogía electoral.</u> Población beneficiada: 152 habitantes en edad de emitir voto y 35 menores de edad (la pedagogía inicia antes de ser ciudadanos formalmente) del corregimiento de Salgar.</p> <p><u>Pedagogía electoral a través de programas de radio comunitaria, para promover una reflexión sobre la política local a partir de la revisión del ABC de la democracia.</u> Población beneficiada: habitantes de las localidades Suroccidente y Metropolitana del Distrito de Barranquilla.</p>
Grupo de Litigio de Interés Público (GLIP)	<p><u>Se presentó reclamación administrativa por la embarcación "Memory" encallada en San Andrés y Providencia y se obtuvo respuesta favorable por parte de la Gobernación de San Andrés y Coralina.</u> Población beneficiada: 70.554 habitantes del archipiélago.</p> <p><u>Se presentó acción pública de inconstitucionalidad contra el artículo 10 de la Ley 48/1993 de servicio militar obligatorio de la población transgénero, la cual se encuentra en trámite ante la Corte Constitucional.</u> Población beneficiada: toda la población transgénero con situación militar sin definir.</p> <p><u>Se obtuvo Sentencia C-020/2015 en respuesta a la acción pública de inconstitucionalidad contra el artículo 1 de la Ley 860/2003 sobre acceso al derecho de pensión de la población entre 14 y 20 años.</u> Población beneficiada: todos los menores de 20 años, que pueden acceder a derechos pensionales.</p> <p>El Tribunal Administrativo del Magdalena ha <u>concedido acción de tutela presentada por el GLIP</u> para garantizar la continuidad del servicio de educación de los niños de Nueva Venecia, la cual fue concedida obligando al municipio de Sitio Nuevo a proveer a los profesores del Centro Educativo. Población beneficiada: 2.600 personas habitantes de Nueva Venecia y Buena Vista.</p> <p><u>Se envió segundo informe a la Secretaría Ramsar</u> sobre el sitio Ramsar 951, ampliando la información sobre el estado ambiental de la Ciénaga Grande de Santa Marta y la Ciénaga de Mallorquín, y que se encuentra en trámite. Población a beneficiar: 180.000 personas, pescadores y habitantes de municipios y corregimientos colindantes a la Ciénaga Grande de Santa Marta.</p>
Centro de Derechos Humanos del Caribe	<p>Eventos académicos: 6 Movilidad de profesores: 4 Invitados nacionales e internacionales: 5 Jornadas de asistencia jurídica a población vulnerable: 4</p> <p>Total: 574 beneficiados.</p>

Pasantías

Tabla 145

Tipo de sede de pasantías	Empresas vinculadas durante el año 2015	N.º estudiantes asignados de noveno semestre	N.º estudiantes asignados de décimo semestre
Empresarial	10	4	15
Oficina de abogados	22	16	37
Rama Judicial	16	11	17
Entidad pública	7	10	21
Otros*	8	10	16
Total por sedes	63	51	106

*Otros incluye notarías, universidades, ONG, etc.



Gestión Humana

14



Estadísticas de funcionarios, año 2015

Planta académica y administrativa

Tabla 146

I semestre

Clasificación	Número de funcionarios por nivel				Subtotal funcionarios	Profesores		Subtotal profesores	Total	Participación %
	Director	Profesional	Auxiliar	Servicios		Planta	Catedráticos			
Áreas académicas	9	115	106	5	235	420	582	1.002	1.237	62,7%
Áreas de apoyo académico	22	192	177	48	439				439	22,3%
Áreas administrativas	10	106	72	108	296				296	15,0%
Total	41	413	355	161	970	420	582	1.002	1.972	100%
Participación (%)	4,2%	42,6%	36,6%	16,6%	100%	41,9%	58,1%	100%		

II semestre

Clasificación	Número de funcionarios por nivel				Subtotal funcionarios	Profesores		Subtotal profesores	Total	Participación %
	Director	Profesional	Auxiliar	Servicios		Planta	Catedráticos			
Áreas académicas	10	116	106	5	237	420	637	1.057	1.294	63,5%
Áreas de apoyo académico	22	195	179	49	445				445	21,8%
Áreas administrativas	10	107	74	109	300				300	14,7%
Total	42	418	359	163	982	420	637	1.057	2.039	100%
Participación (%)	4,3%	42,6%	36,6%	16,6%	100%	39,7%	60,3%	100%		

14.1 Capacitación y desarrollo

Plan de formación para funcionarios administrativos y de apoyo académico, año 2015.

Tipo de actividad vs. funcionarios

Tabla 147

Tipo de actividad	Participantes	Participación (%)
Actualización	3.614	79%
Fortalecimiento de competencias	305	7%
Salud ocupacional y seguridad industrial	540	12%
Calidad	94	2%
Total	4.553	100%

Indicadores del plan de formación funcionarios administrativos y de apoyo, año 2015

Tabla 148

Indicador	Resultado
Satisfacción de los participantes con las actividades de formación	4,7
Cubrimiento de asistencia	80,45%
Número de asistentes a las actividades de formación	4.553
Número de no asistentes a las actividades de formación	1.106
Número de horas de capacitación ejecutadas	1.066
Número de cursos de capacitación realizados	114
Número de grupos de capacitación ejecutados	221
Número becas otorgadas especializaciones	8
Número becas otorgadas maestrías	16
Número de funcionarios en el Programa de Inglés Integral	85
Número de inmersiones en el extranjero	2

Evolución del número de becas de postgrado e inmersiones en inglés otorgadas

Gráfico 95



Gráfico 96



Evolución del nivel de competencia de los funcionarios administrativos y de apoyo

Gráfico 97

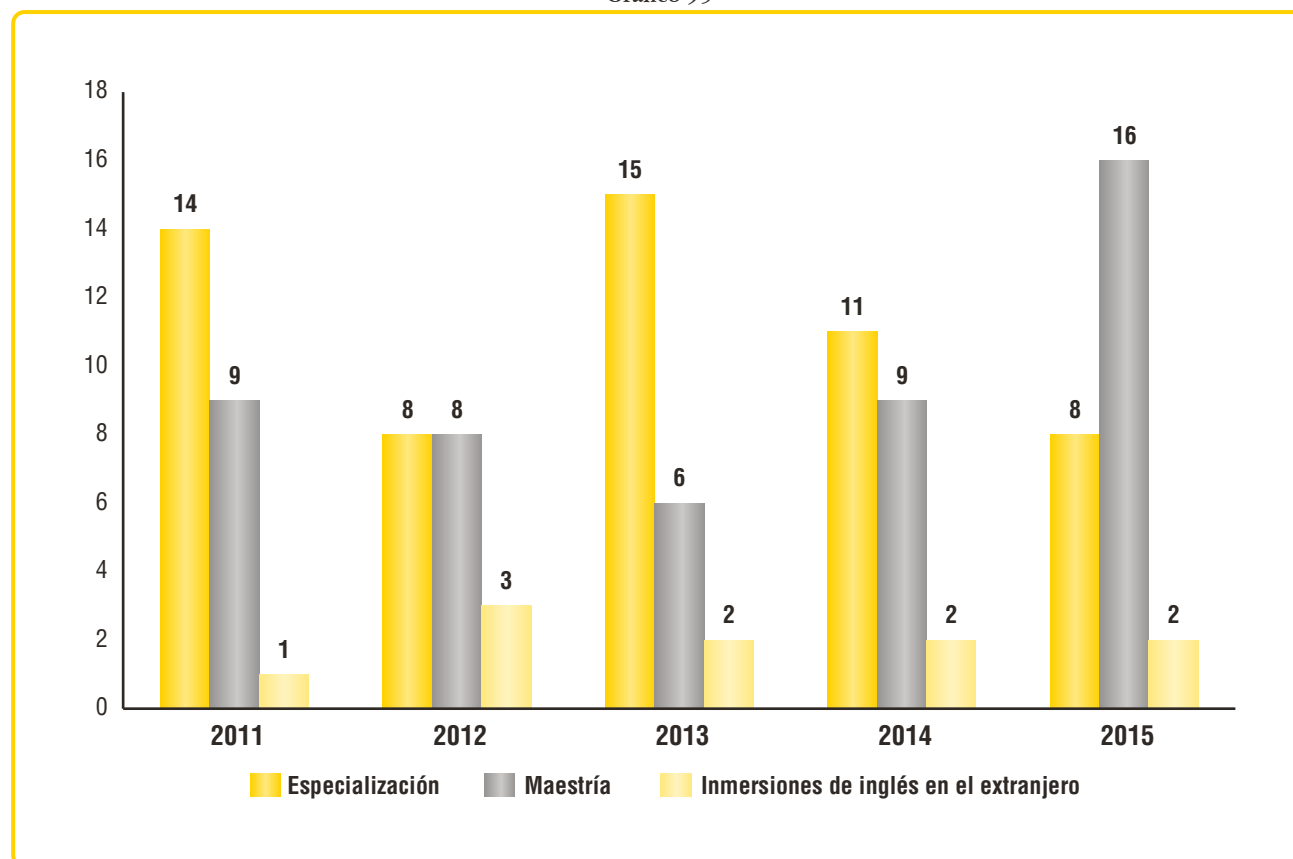
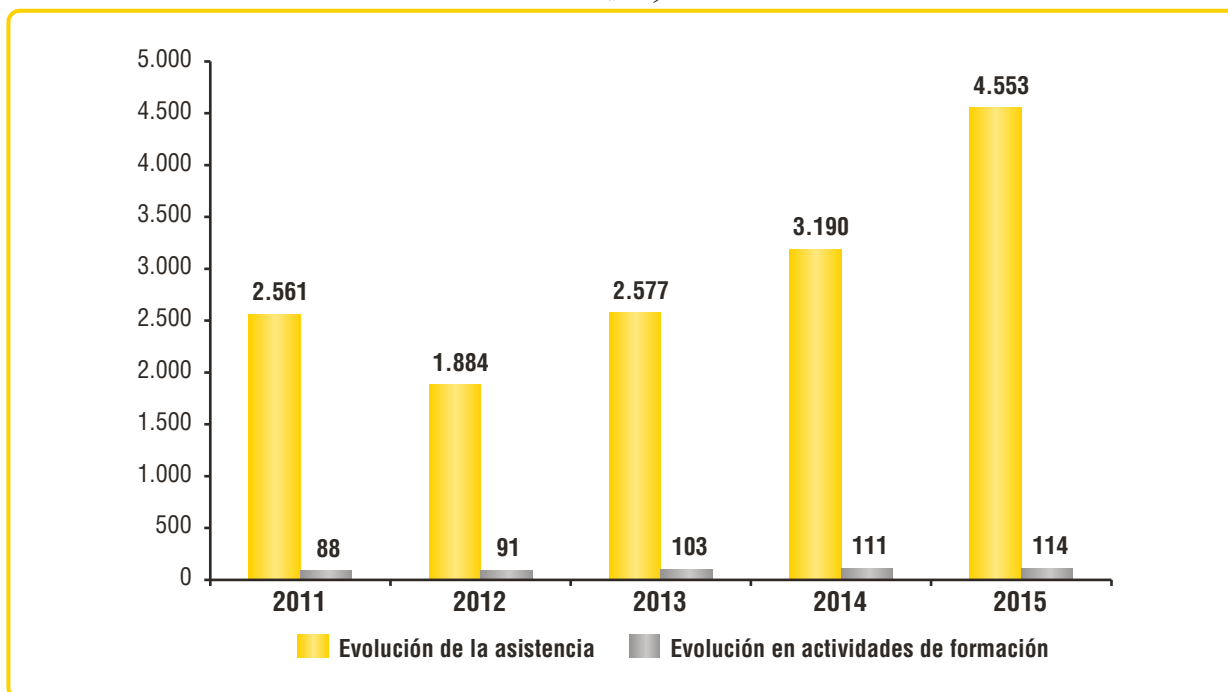
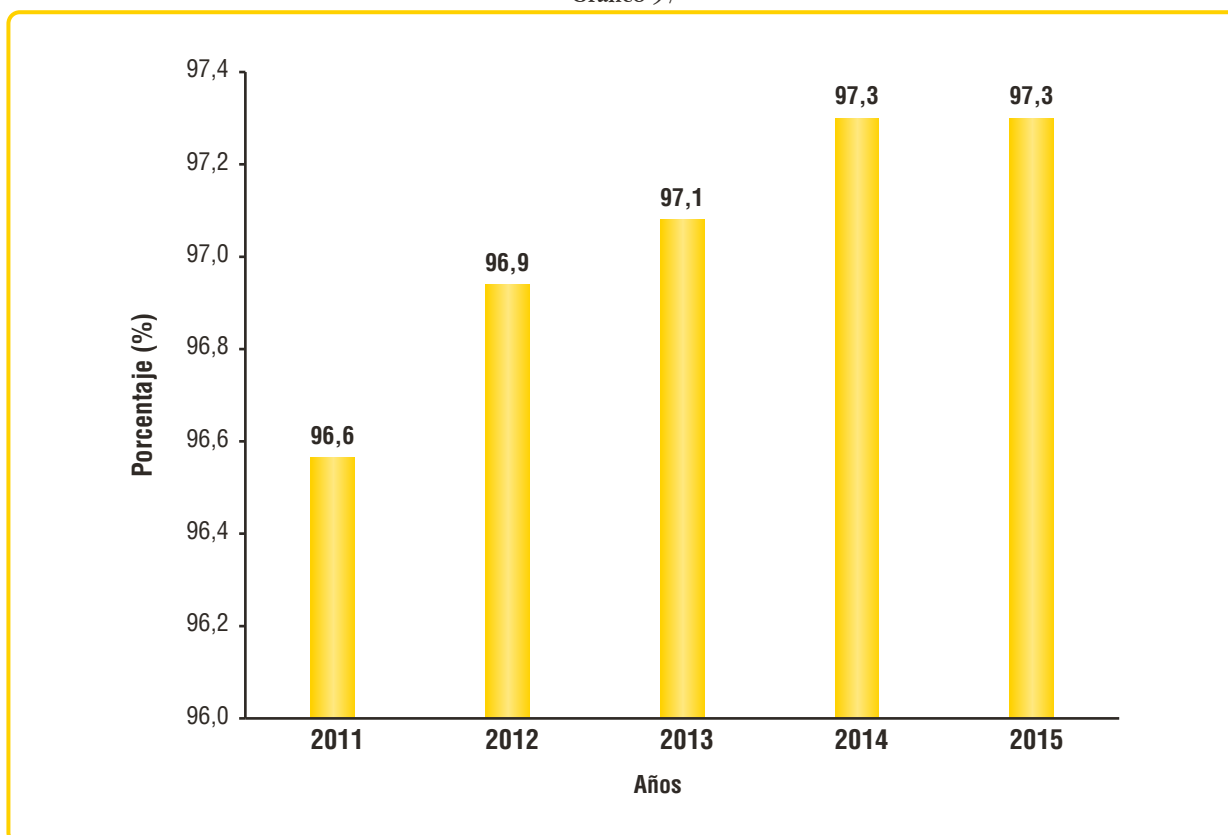

Planta física

15



15. 1 Gestión de servicios y desarrollo de la planta física

Proyectos año 2015

Tabla 149

Nuevos proyectos 2015	Área m ²
Edificio de Ingenierías	
Salón Magistral 21K	169
Salón Magistral 31K	178
Sala de Exhibición Temporal Museo Mapuka	90
Laboratorio Termofluido	120
Laboratorio Mediciones y Control	85
Laboratorio de Mecatrónica	36,4
Laboratorio de Robótica Industrial	120
Laboratorio Mecánica Computacional y Diseño	46
<i>Le Petit Café</i>	44
Urbanismo Noroccidental (etapa I y II)	4.200
Bloque de Salud (etapa I)	2.000
Bloque de Salud (etapa II)	2.415
Pasillos Cubiertos Bloque C-Instituto de Idiomas	236
Remodelaciones y ampliaciones 2015	Área m ²
Laboratorio de Economía Experimental	77
Laboratorio de Enfermería	43,22
Modernización de oficinas	
Decanatura de Derecho, Ciencia Política y Relaciones Internacionales	40
Bienestar Universitario	142
Modernización Auditorio	305
Inicio de obra del Laboratorio de Mercadeo	271

Áreas e indicadores de planta física del campus, serie 2011-2015

Tabla 150

Descripción	2011	2012	2013	2014	2015
Área terreno (m ²)	206.015	206.015	206.015	206.015	206.015
Área ocupación (m ²)	29.050	30.575	31.787	33.557	32.773
Área construida (m ²)	57.257	68.107	69.960	73.484	76.415
Área libre (m ²)	176.965	175.440	174.228	172.458	173.242
Área útil (m ²)	45.806	54.486	55.968	58.787	61.132
Índice de ocupación	14,1%	14,8%	15,4%	16,3%	15,9%
Índice de construcción	27,8%	33,1%	33,96%	35,67%	37,09%
Área de construcción por estudiante (m ²)	4,9	5,6	5,7	5,8	5,5
Área de ocupación por estudiante (m ²)	2,5	2,5	2,6	2,7	2,3
Área del terreno por estudiante (m ²)	17,6	16,9	16,8	16,3	14,8

Consultorio Jurídico

Tabla 151

Descripción	2015
Área terreno (m ²)	940,2
Área ocupación (m ²)	454,4
Área construida (m ²)	1.056,0
Índice de ocupación	48,3%
Índice de construcción	112,3%

Distribución de la planta física según uso 2015

Tabla 152

Utilización	Área construida (m ²)
Infraestructura académica	38.054
Infraestructura administrativa	9.520
Infraestructura recreativa	28.840
Total	76.415

Distribución de planta física según actividad, 2015

Gráfico 98



Tabla 153

Descripción	m ²
Área administrativa	
Oficinas adm. Biblioteca Karl C. Parrish	105
Oficinas adm. bloques A,B,C,D,E,F,G, J*	2.221
Edificio Administrativo	1.392
Bodega	942
Cuartos de máquinas planta de emergencia y tanque subterráneo*	490
Subestaciones eléctricas	205
Acceso 07	147
Oficinas para unidades de servicio y logística empresarial	315
Comedor de funcionarios	410
Centro de impresión	315
Central de frío	252
Central de extinción de incendios	30
Zona de servicios a campos deportivos	110
Central de residuos sólidos	500
Plan Maestro Eléctrico II	60
Edificio Administrativo II (primera etapa)	2.027
Área académica	
Edificios de aulas estudiantes	13.608
Edificios de laboratorios*	3.929
Instituto de Idiomas	3.248
Biblioteca Central	4.226
Oficinas Coliseo	100
Rampa discapacitados	124
Edificio de Ingenierías	6.408
Edificio de Música (primera etapa)	219
Zona para estudiantes	280
Oficinas de Deportes y Asesoría	245
Oficinas Profesores Edif. Julio Muvdi 4.º piso	740
Laboratorio Paneles Fotovoltaicos	271
Laboratorio Construcciones Tropicales	241
Bloque de Salud (1.ª etapa)	2.000
Bloque de Salud (2.ª etapa)	2.415
Área recreativa	
Áreas de uso libre y circulaciones en edificios*	17.203
<i>Du Nord Terrasse</i>	621
Teatrino	197
Coliseo Cultural y Deportivo	4.887
Auditorio	215
<i>Café du Nord</i>	794
Canchas deportivas	1.862
Remodelación y modernización de cafetería central	832
Cancha múltiple	1.600
Salón de Eventos Institucionales 1966	630
Área construida	76.415

* Áreas que fueron intervenidas con algunas demoliciones en 2015.

Área de laboratorio por divisiones

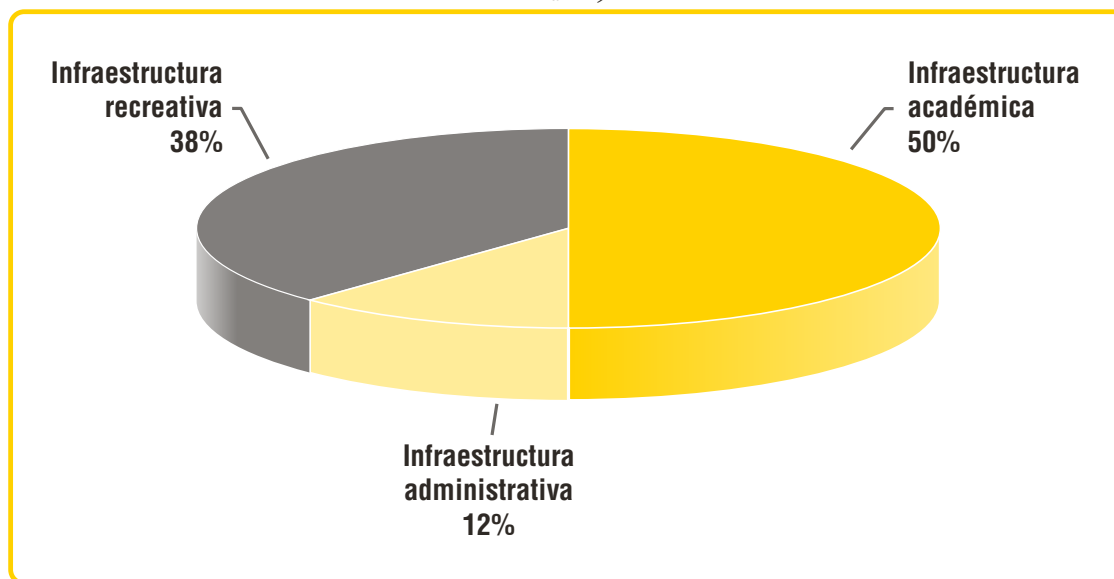
Tabla 154

Divisiones académicas	Área
Ingenierías	2.890
Ciencias de la Salud	1.130
Ciencias Básicas	770
Humanidades y Ciencias Sociales	728
Instituto de Estudios en Educación	162
Derecho, Ciencia Política y Relaciones Internacionales	100
Instituto de Idiomas	204
Arquitectura, Urbanismo y Diseño	1.225
Total	7.207,94

Gráfico 99

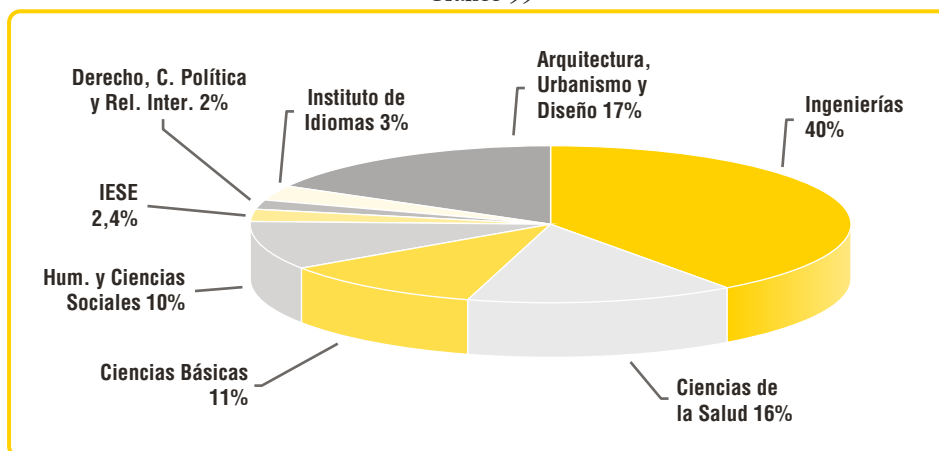

Planta física de laboratorios por división, 2015

Tabla 155

Laboratorio por división	Centro de gestión	Área
Subtotal División de Ciencias Básicas	8	769,59
Laboratorio de Investigación Departamento de Física	Física	142,59
Laboratorio de Física Eléctrica	Matemáticas y Física	126,00
Laboratorio de Física Mecánica	Matemáticas y Física	124,10
Laboratorio de Física Calor	Matemáticas y Física	127,84
Laboratorio Experimental de Matemáticas	Matemáticas y Física	48,96
Laboratorio de Química	Química y Biología	103,99
Laboratorio de Fitoquímica	Química y Biología	25,86
Laboratorio de Biología-Multifuncional	Química y Biología	70,25
Subtotal División de Ciencias de la Salud	11	1.129,53
Laboratorio de Enfermería	Enfermería	43,22
Lab. de Inmunología y Biología Molecular	Cs. Básicas Médicas	152,28
Laboratorio de Morfología	Cs. Básicas Médicas	248,22
Laboratorio de Enfermedades Tropicales	Cs. Básicas Médicas	103,00
Laboratorio de Fisiología, Histología y Microbiología	Cs. Básicas Médicas	69,00
Laboratorio de Virología	Cs. Básicas Médicas	48,00
Laboratorio de Genética-Multifuncional*	Cs. Básicas Médicas	40,04
Laboratorio de Bioquímica-Multifuncional*	Cs. Básicas Médicas	65,77
Laboratorio de Biología de la Reproducción	Hospital Universidad del Norte	73,00
Laboratorio de Macropatología	Hospital Universidad del Norte	50,00
Laboratorio de Simulación	Hospital Universidad del Norte	237,00
Subtotal División de Ingenierías	40	2.890
Laboratorio de Geotecnia y Materiales de Construcción	Ing. Civil y Ambiental	233,95
Laboratorio de Hidráulica e Ingeniería Ambiental	Ing. Civil y Ambiental	404,53
Laboratorio de Redes de Computadores	Ing. de Sistemas	70,82
Laboratorio de Ciencias de la Computación	Ing. de Sistemas	72,00
Laboratorio de Control	Ing. Eléctrica y Electrónica	67,38
Laboratorio de Máquinas y Circuitos	Ing. Eléctrica y Electrónica	51,66
Laboratorio de Electrónica y Comunicaciones	Ing. Eléctrica y Electrónica	51,55
Laboratorio de Transmisión	Ing. Eléctrica y Electrónica	51,55
Laboratorio de Sistemas Digitales	Ing. Eléctrica y Electrónica	51,00
5 laboratorios de Investigación y Desarrollo (cap.15 estudiantes)	Ing. Eléctrica y Electrónica	208,00
3 laboratorios de Investigación y Desarrollo (Cap.12 estudiantes)	Ing. Eléctrica y Electrónica	208,00
Laboratorio de Energías Renovables	Ing. Eléctrica y Electrónica	271,00
Laboratorio Computacional y de Ing. Industrial	Ing. Industrial	56,00
Laboratorio de Investigación de Operaciones	Ing. Industrial	46,59
Laboratorio de Operaciones y Logística	Ing. Industrial	123,34

Laboratorio por división	Centro de Gestión	Área
Laboratorio de Higiene y Seguridad Industrial	Ing. Industrial	44,00
Laboratorio de Robótica Industrial	Ing. Mecánica	162,26
Laboratorio de Medición y Coordenadas	Ing. Mecánica	23,67
Laboratorio de Materiales de Ingeniería	Ing. Mecánica	116,95
Laboratorio de Mediciones y Control	Ing. Mecánica	81,23
Laboratorio de Metalografía	Ing. Mecánica	60,25
Laboratorio de Microscopia Electrónica	Ing. Mecánica	29,68
Laboratorio de Manufactura	Ing. Mecánica	150,27
Laboratorio de Mecánica Computacional y Diseño	Ing. Mecánica	44,13
Laboratorio de Soldadura	Ing. Mecánica	24,51
Laboratorio de Corrosión	Ing. Mecánica	21,55
Laboratorio de Ensayos de Materiales	Ing. Mecánica	35,03
Laboratorio de Biocombustibles	Ing. Mecánica	45,51
Laboratorio de Biotecnología	Ing. Mecánica	43,09
Laboratorio de Prototipos	Ing. Mecánica	32,35
Laboratorio de Tratamientos Térmicos	Ing. Mecánica	28,70
Laboratorio de Mecánica de Máquinas y Diseño	Ing. Mecánica	39,00
Laboratorio de Termofluidos	Ing. Mecánica	112,15
Laboratorio de Mecatrónica	Ing. Mecánica	36,31
Subtotal División Arquitectura, Urbanismo y Diseño	11	1.225,25
Laboratorio Taller Manufactura	Arquitectura, Urbanismo y Diseño	232,00
Laboratorio Taller 1 L6-22	Arquitectura, Urbanismo y Diseño	64,00
Laboratorio Taller 1 L6-21	Arquitectura, Urbanismo y Diseño	85,00
Laboratorio Taller 3L 10	Arquitectura, Urbanismo y Diseño	119,40
Laboratorio Taller 3L 11	Arquitectura, Urbanismo y Diseño	93,00
Laboratorio de Diseño Digital 4L 1	Arquitectura, Urbanismo y Diseño	78,50
Laboratorio de Diseño Digital 4L 2	Arquitectura, Urbanismo y Diseño	93,50
Laboratorio de Diseño Digital 4L 3	Arquitectura, Urbanismo y Diseño	96,10
Laboratorio de Arquitectura Tropical	Arquitectura, Urbanismo y Diseño	241,00
Estudio de Fotografía	Arquitectura, Urbanismo y Diseño	34,75
Laboratorio de Diseño Digital 4-1L	Arquitectura, Urbanismo y Diseño	88,00
Subtotal División de Humanidades y Ciencias Sociales	7	727,74
Laboratorio de Arqueología	Historia y Cs. Sociales	60,49
Laboratorio de Relaciones Internacionales	Historia y Cs. Sociales	69,00
Laboratorio de Psicología	Psicología	120,40
Laboratorio de Fotografía	Comunicación Social	12,25
Estudio de Televisión	Comunicación Social	304,60
Laboratorio de Comunicación Social	Comunicación Social	84,00
Laboratorio de Economía Experimental	Economía	77,00
Subtotal Instituto de Idiomas	3	203,62
Laboratorios de Idiomas 1	Instituto de Idiomas	67,87
Laboratorios de Idiomas 2	Instituto de Idiomas	67,87
Laboratorios de Idiomas 3	Instituto de Idiomas	67,87
Subtotal IESE	1	162,20
Laboratorios de Licenciatura en Pedagogía Infantil	Educación	162,20
Subtotal División de Derecho, Ciencia Política y Rel. Internacionales	1	100,00
Laboratorio de Justicia Oral u Oralidad	Derecho, Ciencia Política y Relaciones Internacionales	100,00
Total Universidad	82	7.207,94

Planta física laboratorios de aprendizaje para estudiantes y profesores 2015

Tabla 156

Laboratorio	Centro de Gestión	Área
Laboratorios para estudiantes		
Laboratorio de aprendizaje para estudiantes	1	96,87
Laboratorios para profesores		
Laboratorio de aprendizaje docente	1	93,83

Número y capacidad de salones, segundo semestre de 2015

Tabla 157

Aula (N.º de Sillas)	B	C	D	E	F	G	I	K	M	COL	Total	
											N.º de salones	Capacidad sillas/hora
12						3			2		5	60
14								3			3	42
18						1					1	18
20							1	1	1		3	60
21								1			1	21
25							24			1	25	625
30		2				19		4	1		26	780
32							8				8	256
35								1			1	35
40	2	11	6	4	5	11	7	1			47	1.880
50						4	1				5	250
54						1					1	54
60		3		2				2			7	420
80		1									1	80
120				2							2	240
124								1			1	124
134						2					2	268
138								1			1	138
Total	2	17	6	8	5	41	41	15	4	1	140	5.351

Nota: Para el índice no se tuvieron en cuenta los salones de Hospital ni de Consultorio Jurídico ni de Santa Marta.

Índice de salones ocupados

Tabla 158

Horas/días	Lunes	Martes	Miércoles	Jueves	Viernes	Sábado	Índice de ocupación semanal	
							(1)	(2)
6:30-7:30	54%	61%	61%	51%	46%	21%	49%	49%
7:30-8:30	82%	90%	84%	96%	95%	90%	90%	90%
8:30-9:30	88%	92%	92%	89%	94%	99%	93%	93%
9:30-10:30	95%	95%	96%	97%	91%	99%	96%	96%
10:30-11:30	95%	91%	95%	98%	97%	96%	95%	95%
11:30-12:30	90%	95%	91%	94%	84%	98%	92%	92%
12:30-1:30	69%	69%	74%	69%	54%	82%	69%	69%
1:30-2:30	70%	69%	76%	69%	90%	84%	76%	76%
2:30-3:30	96%	96%	99%	99%	94%	84%	95%	97%
3:30-4:30	100%	99%	101%	99%	99%	76%	95%	99%
4:30-5:30	99%	99%	96%	97%	96%	59%	91%	97%
5:30-6:30	79%	94%	94%	89%	98%	52%	84%	91%
6:30-7:30	74%	85%	85%	85%	98%	11%	73%	85%
7:30-8:30	61%	65%	54%	64%	93%	9%	58%	68%
Índice de ocupación diaria								
14 horas al día 6:30 a.m. a 8:30 p.m.	82%	86%	86%	85%	88%	69%		
Mañana (6 horas) 6:30 a.m. a 12:30 p.m.	84%	87%	87%	88%	85%	84%		
Mediodía (2 horas) 12:30 p.m. a 2:30 p.m.	70%	69%	75%	69%	72%	83%		
Tarde (6 horas) 2:30 p.m. a 8:30 p.m.	85%	90%	88%	89%	96%	49%		

(1) Incluye la tarde del día sábado.

(2) No incluye la tarde del día sábado.

Abreviaturas y siglas

Adm.	Administración	MT	Medio tiempo
ANT.	Antioquia	N.º	Número
ATL.	Atlántico	N. STD.	Norte de Santander
B/JA.	Barrancabermeja	Rec.	Recursos
BOL.	Bolívar	SIJ.	Sincelejo
BAQ.	Barranquilla	STD.	Santander
CEC	Centro de Educación Continuada	ST. M.	Santa Marta
CCS	Centro de Consultoría y Servicios	SUC.	Sucre
CES.	Cesar	Sup.	Superior
CA	Catedrático	TC	Tiempo completo
Ceres	Centro de Estudios Regionales	VUP.	Valledupar
Cidhum	Centro de Investigaciones en Desarrollo Humano		
CNA	Consejo Nacional de Acreditación		
Cs.	Ciencias		
CTG.	Cartagena		
CÓRD.	Córdoba		
Div.	División		
Dllo.	Desarrollo		
Doct.	Doctor		
Eco.	Economía		
Enf.	Enfermería		
EXT.	Extranjero		
Esp.	Especialización		
Estud.	Estudios		
GUJ.	Guajira		
Hum.	Humanidades		
Icetex	Instituto Colombiano de Crédito Educativo y Estudios Técnicos en el Exterior		
Ideha	Instituto de Estudios Hidráulicos y Ambientales		
IEEC	Instituto de Estudios Económicos del Caribe		
IESE	Instituto de Estudios en Educación		
Ing.	Ingeniería		
Ins.	Inscritos		
Inst.	Instituto		
Lic.	Licenciatura		
Mae.	Maestría		
MAG.	Magdalena		
Mat.	Matriculados		
MEN	Ministerio de Educación Nacional		
Mcía.	Mercancía		
MONT.	Montería		