

EDIFICIO ESCUELA DE NEGOCIOS
ALVARO JARA VENGOCHEA

11

Financiamiento Estudiantil

Boletín Estadístico 2021

Más información sobre la OFE aquí

11.1. Indicadores Estratégicos de Financiación.

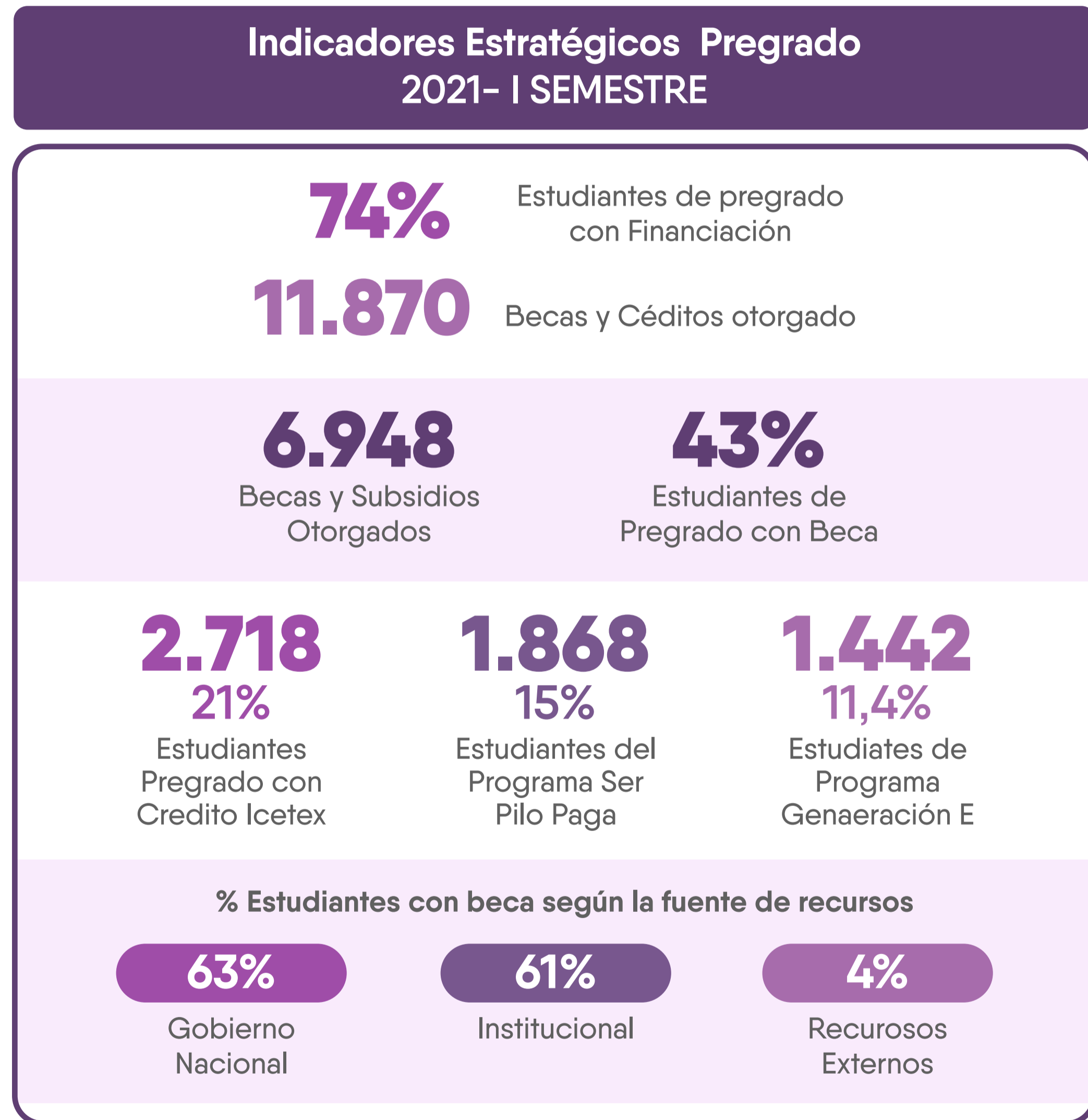

Durante el 2021 se continuó el otorgamiento de becas y Auxilios Económicos a estudiantes nuevos y actuales que, con dificultades económicas, solicitaron ayuda a través del **Fondo de Contingencia** creado en 2020 para atender la emergencia Sanitaria

Grafica 77

% de Estudiantes con Financiación* / Total Matriculados 2021 - I SEMESTRE

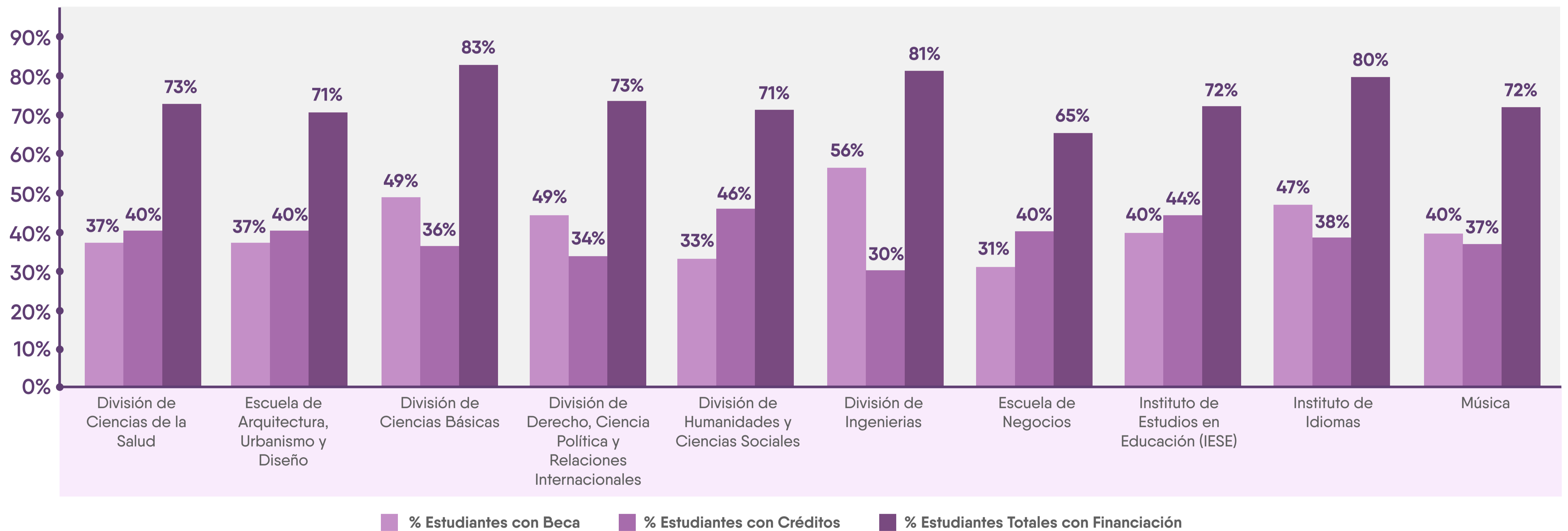

[Descargar archivo adjunto aquí](#)

* El total de estudiantes con financiación no es igual a la suma de estudiantes con becas y estudiantes con créditos ya que un estudiante puede tener beca y/o crédito.

Gráfica 78

% de Estudiantes con Financiación / Total Matriculados 2021 - II SEMESTRE

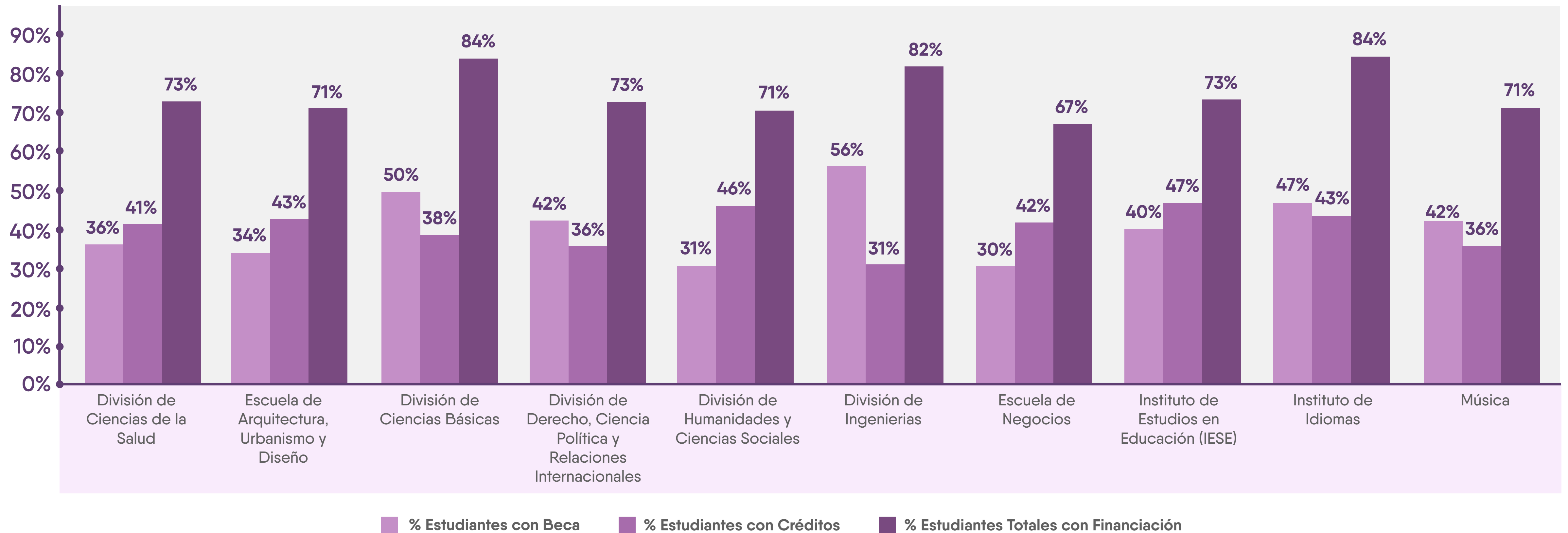

* El total de estudiantes con financiación no es igual a la suma de estudiantes con becas y estudiantes con créditos ya que un estudiante puede tener beca y/o crédito.

Tabla 130

Número de estudiantes con financiación - beca

Concepto	2017-1	2017-2	2018-1	2018-2	2019-1	2019-2	2020-1	2020-2	2021-1	2021-2
Total estudiantes matriculados	13.082	13.006	13.631	13.431	13.588	13.279	13.188	12.416	12.689	12.238
Total estudiantes con financiación-beca	10.225	10.001	10.223	9.805	9.803	9.513	9.342	9.595	9.401	9.129
% de estudiantes con financiación-beca	78,2%	76,9%	75,0%	73,0%	72,1%	71,6%	71%	77,3%	74%	75%

Gráfica 79

Número de estudiantes beneficiados con financiación - beca, serie 2017-2021
I SEMESTRE

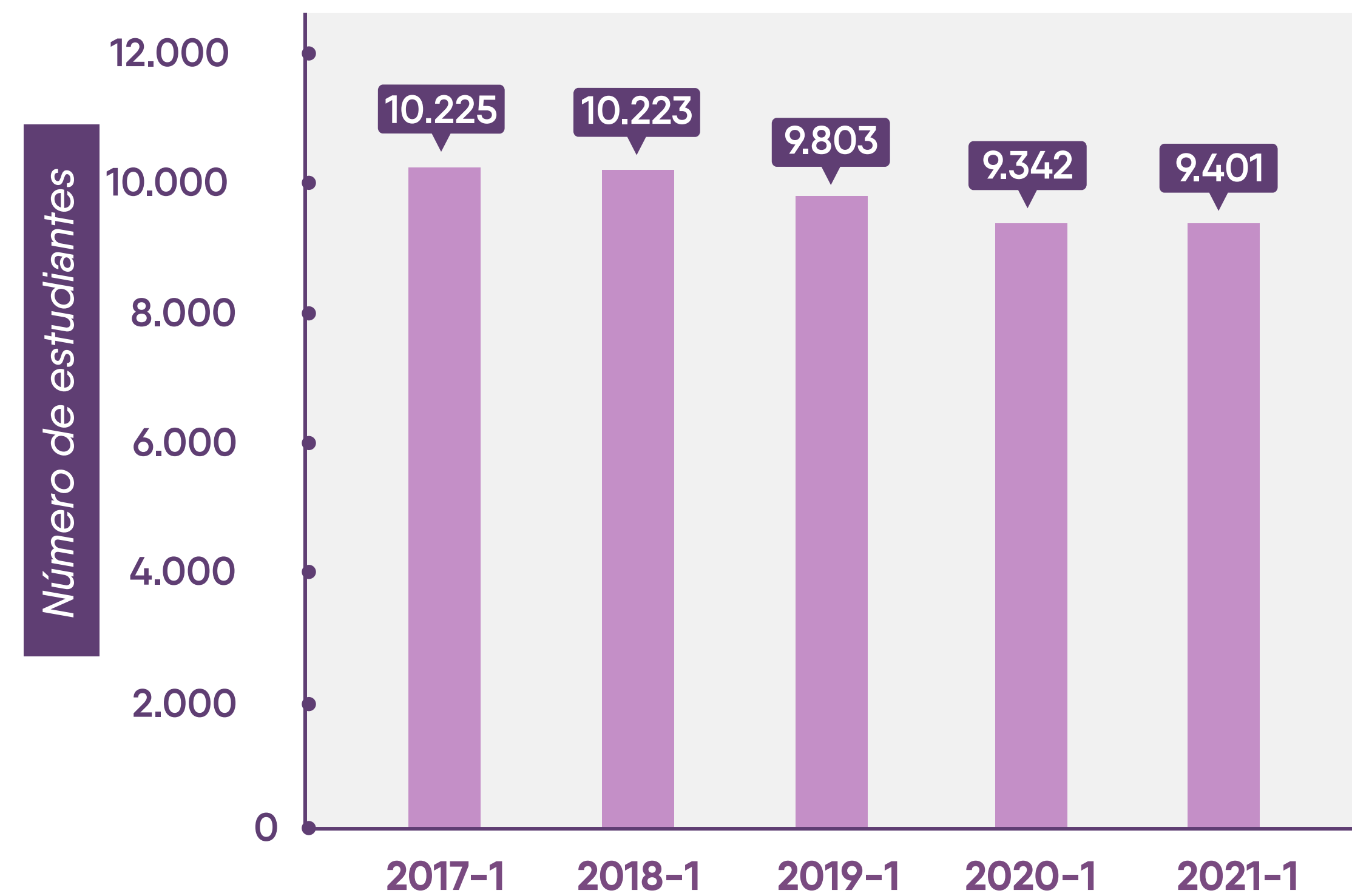

Gráfica 80

Número de estudiantes beneficiados con financiación - beca, serie 2017-2021
II SEMESTRE

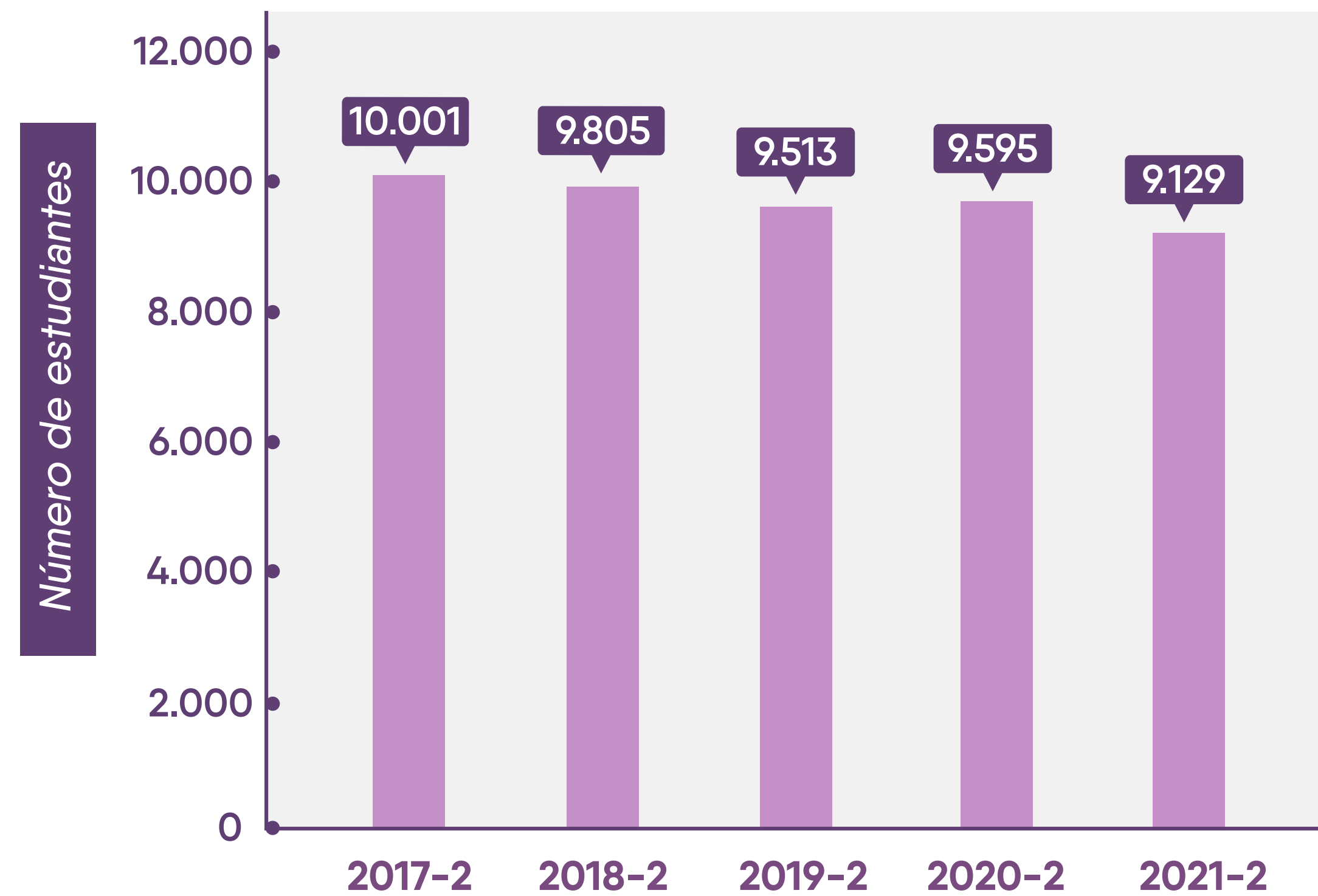

Gráfica 81

Porcentaje de estudiantes beneficiados con créditos y becas, 2017-2021
I SEMESTRE

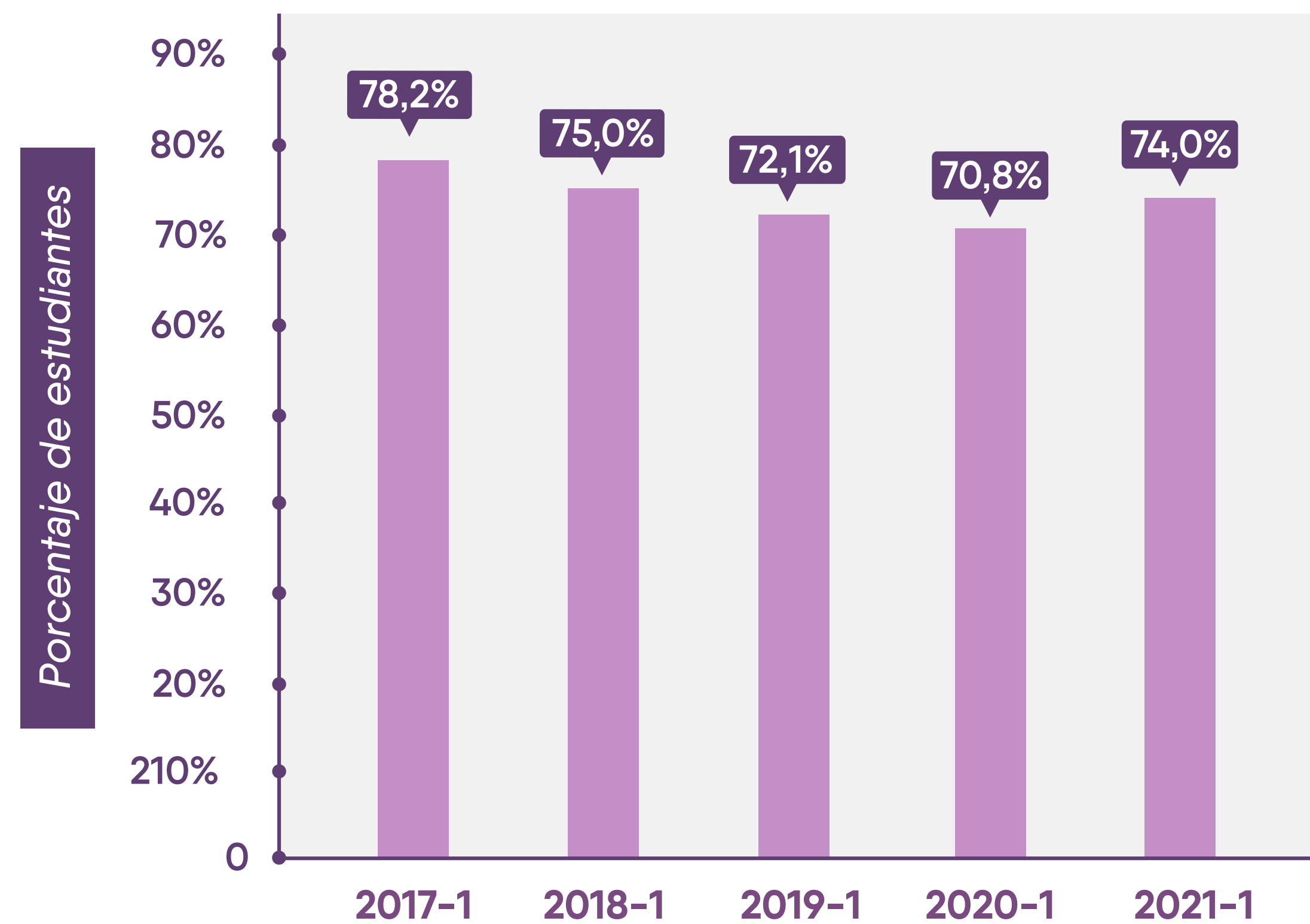

Gráfica 82

Porcentaje de estudiantes beneficiados con créditos y becas, 2017-2021
II SEMESTRE



Tabla 131

**Total créditos y becas otorgadas por semestre académico
Año 2017-2021
I SEMESTRE**

Concepto	Estudiantes				
	2017-1	2018-1	2019-1	2020-1	2021-1
Crédito Uninorte	908	749	577	453	517
Crédito Icetex	640	945	878	756	724
Créditos convenios con empresas	460	432	403	367	310
Créditos de entidades financieras	1.966	1.662	1.538	1.498	1.352
Sub-total créditos a corto/mediano plazo	3.974	3.788	3.396	3.074	2.903
Crédito Uninorte Largo Plazo	7	5	16	22	22
Crédito Largo Plazo Orgullo Caribe y Destino Uninorte	255	148	61	2	3
Crédito Icetex ACCES	1.890	1.589	1.814	1.866	1.994
Crédito Líneas Especiales Icetex*	75	93	0	0	0
Sub-total créditos a Largo plazo	2.227	1.835	1.891	1.890	2.019
Total créditos	6.201	5.623	5.287	4.964	4.922
Becas Institucionales	1.141	1.107	1.351	1.933	3.359
Becas con recursos externos	261	199	186	205	204
Becas Ser Pilo Paga	2.988	3.903	3.683	2.763	1.868
Beca Generación E			339	959	1.442
Otras Becas Gobierno Nacional		15	21	17	19
Becas y Subsidios ICETEX Condonables	740	626	273	88	56
Sub-total becas	5.130	5.850	5.853	5.965	6.948
Total créditos y becas	11.331	11.473	11.140	10.929	11.870

Nota: En los créditos y becas hay estudiantes que se cuentan más de una vez por tener diferentes modalidades de financiación.

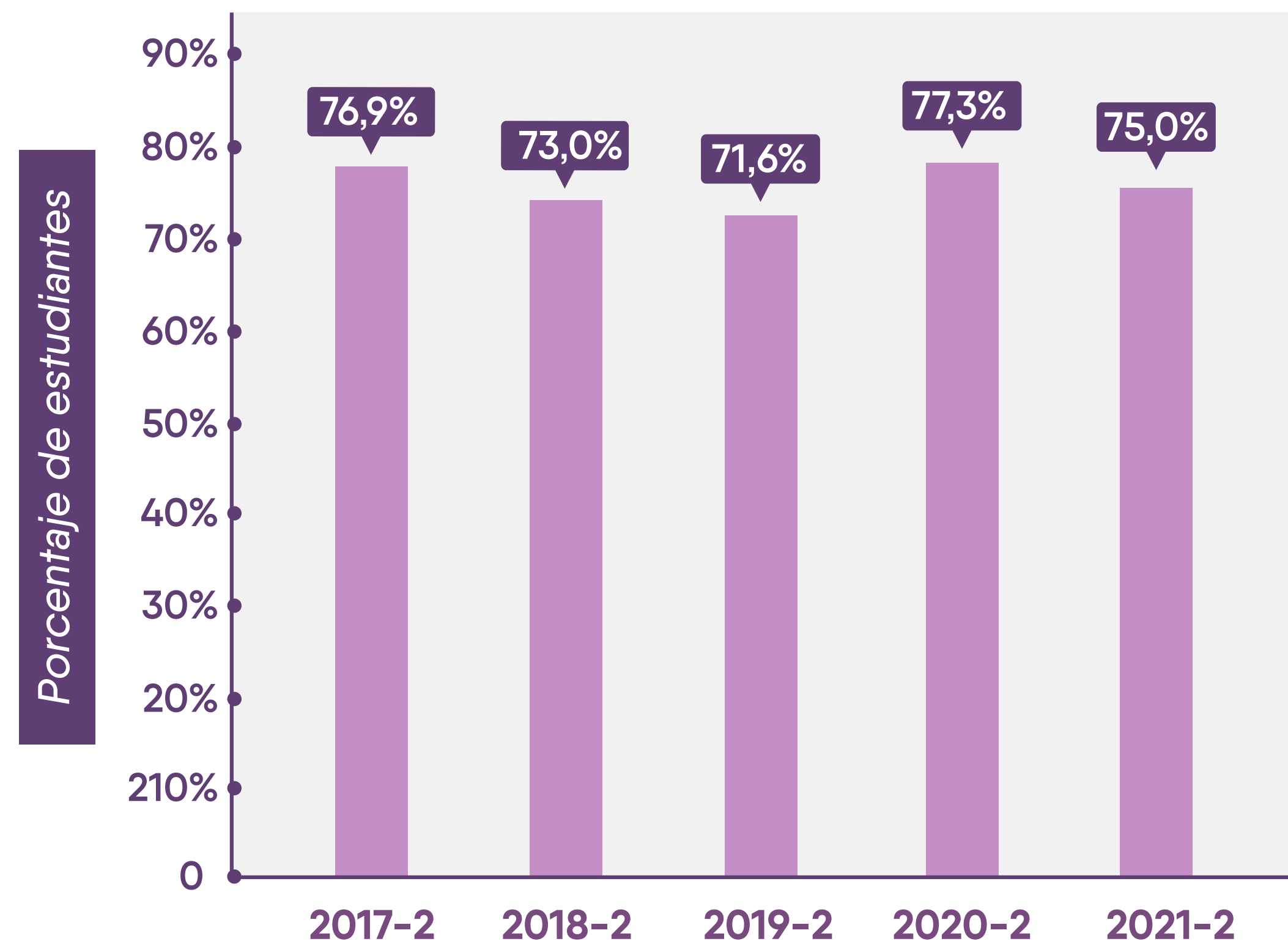
* A partir del 2019-1, los créditos Líneas Especiales ICETEX son recategorizados en Becas y Subsidios ICETEX Condonables.

** La financiación largo plazo Uninorte corresponde a créditos activos en etapa de estudio y no en estado de amortización.

Tabla 132

**Total créditos y becas otorgadas por semestre académico
Año 2017-2021
II SEMESTRE**

Concepto	Estudiantes				
	2017-2	2018-2	2019-2	2020-2	2021-2
Crédito Uninorte	1.157	651	518	548	501
Crédito Icetex	675	923	795	719	703
Créditos convenios con empresas	497	414	416	279	323
Créditos de entidades financieras	1.868	1.678	1.537	1.307	1.292
Sub-total créditos a corto/mediano plazo	4.197	3.666	3.266	2.853	2.819
Crédito Uninorte Largo Plazo	8	12	21	37	22
Crédito Largo Plazo Orgullo Caribe y Destino Uninorte	233	132	35	4	4
Crédito Icetex ACCES	1.814	1.652	1.753	1.847	2.033
Crédito Líneas Especiales Icetex*	161	94	0	0	0
Sub-total créditos a Largo plazo	2.216	1.890	1.809	1.888	2.059
Total créditos	6.413	5.556	5.075	4.741	4.878
Becas Institucionales	1.208	1.072	1.448	3.204	3.305
Becas con recursos externos	252	199	193	201	198
Becas Ser Pilo Paga	3.145	3.859	3.506	2.537	1.596
Beca Generación E			446	1.011	1.527
Otras Becas Gobierno Nacional		17	21	18	18
Becas y Subsidios ICETEX Condonables	963	577	157	80	52
Sub-total becas	5.568	5.724	5.771	7.051	6.696
Total créditos y becas	11.981	11.280	10.846	11.792	11.574

Nota: En los créditos y becas hay estudiantes que se cuentan más de una vez por tener diferentes modalidades de financiación.

* A partir del 2019-1, los créditos Líneas Especiales ICETEX son recategorizados en Becas y Subsidios ICETEX Condonables.

* A partir de 2015-2, Icetex denomina sus líneas de crédito *Tú Eliges*.

** La financiación largo plazo Uninorte corresponde a créditos activos en etapa de estudio y no en estado de amortización.

Tabla 133

Total Créditos y Becas otorgadas por semestre académico según división académica AÑO 2021- Semestre I

Concepto	Créditos a corto plazo y mediano plazo				Créditos a largo plazo			Becas					
	Crédito Uninorte	Crédito ICETEX	Convenio con empresas	Créditos con entidades financieras	Crédito ICETEX	Crédito Uninorte Largo Plazo	Crédito Largo Plazo Orgullo Caribe y Destino Uninorte	Becas Institucionales	Becas con recursos externos	Becas Ser Pilo Paga	Becas Generación E	Otras Becas Gobierno Nacional	Becas y Subsidios ICETEX Condonables
DIVISIÓN CIENCIAS DE LA SALUD	55	157	28	182	337	4		454	8	240	255	4	4
DIVISIÓN DE ARQUITECTURA, DISEÑO Y URBANISMO	53	57	20	101	136	5		233	8	91	74		
DIVISIÓN DE CIENCIAS BÁSICAS	8	14	8	17	85	0		96	10	67	63		1
DIVISIÓN DE DERECHO, CIENCIA POLÍTICA Y RELACIONES INTERNACIONALES	51	64	29	125	194	1	1	373	16	190	159	2	6
DIVISIÓN DE HUMANIDADES Y CIENCIAS SOCIALES	106	109	59	254	339	1	2	427	24	164	121	3	8
DIVISIÓN DE INGENIERÍAS	121	163	90	317	526	4		1.137	102	911	555	9	30
ESCUELA DE NEGOCIOS	103	140	60	310	302	3		474	27	189	149	1	5
INSTITUTO DE ESTUDIOS EN EDUCACION (IESE)	5	8	4	18	15	1		39	3	5	4		1
INSTITUTO DE IDIOMAS	6	8	9	12	50	1		91	4	6	49		1
MÚSICA	9	4	3	12	10	2		35	2	5	13		
Total	517	724	310	1.348	1.994	22	3	3.359	204	1.868	1.442	19	56
ESTUDIOS GENERALES ENFASIS EN SALUD				4									
Total general	517	724	310	1.352	1.994	22	3	3.359	204	1.868	1.442	19	56

Nota: En los créditos y becas hay estudiantes que se cuentan más de una vez por tener diferentes modalidades de financiación. Los créditos líneas especiales Icetex hacen referencia a los fondos en administración.

* A partir del 2019-1, los créditos Líneas Especiales ICETEX son recategorizados en Becas y Subsidios ICETEX Condonables.

** La financiación largo plazo Uninorte corresponde a créditos activos en etapa de estudio y no en estado de amortización.

Tabla 134

Total Créditos y Becas otorgadas por semestre académico según división académica AÑO 2021- Semestre II

Concepto	Créditos a corto plazo y mediano plazo				Créditos a largo plazo			Becas					
	Crédito Uninorte	Crédito ICETEX	Convenio con empresas	Créditos con entidades financieras	Crédito ICETEX	Crédito Uninorte Largo Plazo	Crédito LargoPlazo Orgullo Caribe y Destino Uninorte	Becas Institucionales	Becas con recursos externos	Becas Ser Pilo Paga	Becas Generación E	Otras Becas Gobierno Nacional	Becas Y Subsidios ICETEX Condonables
DIVISIÓN CIENCIAS DE LA SALUD	62	153	25	186	361	3		470	8	209	294	4	4
DIVISIÓN DE ARQUITECTURA, DISEÑO Y URBANISMO	51	59	22	92	138	2		220	7	60	80		
DIVISIÓN DE CIENCIAS BÁSICAS	10	15	8	16	87	1		106	9	58	61		1
DIVISIÓN DE DERECHO, CIENCIA POLÍTICA Y RELACIONES INTERNACIONALES	56	54	26	138	190	2	1	357	17	153	168	2	8
DIVISIÓN DE HUMANIDADES Y CIENCIAS SOCIALES	91	109	57	228	333	1		390	21	119	124	2	8
DIVISIÓN DE INGENIERÍAS	102	154	93	296	528	6	3	1.124	99	822	567	9	25
ESCUELA DE NEGOCIOS	99	137	71	286	310	4		458	27	161	159	1	4
INSTITUTO DE ESTUDIOS EN EDUCACION (IESE)	6	8	4	16	17	1		40	3	2	4		1
INSTITUTO DE IDIOMAS	13	10	12	20	56	1		104	4	6	58		1
MÚSICA	4	4	4	14	13	1		36	3	6	12		
Total	494	703	322	1.292	2.033	22	4	3.305	198	1.596	1.527	18	52
ESTUDIOS GENERALES ENFASIS EN SALUD	7		1										
Total general	501	703	323	1.292	2.033	22	4	3.305	198	1.596	1.527	18	52

Nota: En los créditos y becas hay estudiantes que se cuentan más de una vez por tener diferentes modalidades de financiación.

Los créditos líneas especiales Icetex hacen referencia a los fondos en administración.

* A partir del 2019-1, los créditos Líneas Especiales ICETEX son recategorizados en Becas y Subsidios ICETEX Condonables.

** La financiación largo plazo Uninorte corresponde a créditos activos en etapa de estudio y no en estado de amortización.

Tabla 135

**Total Créditos y Becas otorgadas por semestre académico según división académica y programa
AÑO 2021- Semestre I**

Divisiones Académicas	Créditos a corto plazo y mediano plazo				Créditos a largo plazo			Becas					
	Crédito Uninorte	Crédito ICETEX	Convenio con empresas	Créditos con entidades financieras	Crédito ICETEX	Crédito Uninorte Largo Plazo	Crédito Largo Plazo Orgullo Caribe y Destino Uninorte	Becas Institucionales	Becas con recursos externos	Becas Ser Pilo Paga	Becas Generación E	Otras Becas Gobierno Nacional	Becas y Subsidios ICETEX Condonables
DIVISIÓN CIENCIAS DE LA SALUD	55	157	28	182	337	4	0	454	8	240	255	4	4
Enfermería	9	14	9	6	77	0		34	4	7	7	4	1
Medicina	42	129	14	160	199	3		388	3	206	228		3
Odontología	4	14	5	16	61	1		32	1	27	20		
DIVISIÓN DE ARQUITECTURA, DISEÑO Y URBANISMO	53	57	20	101	136	5	0	233	8	91	74	0	0
Arquitectura	26	23	9	52	72	2		105	5	65	42		
Diseño Gráfico	20	25	9	37	49	3		97	2	16	26		
Diseño Industrial	7	9	2	12	15			31	1	10	6		
DIVISIÓN DE CIENCIAS BÁSICAS	8	14	8	17	85	0	0	96	10	67	63	0	1
Geología		12	8	13	76			78	8	62	52		
Matemáticas	8	2		4	9			18	2	5	11		1
DIVISIÓN DE DERECHO, CIENCIA POLÍTICA Y RELACIONES INTERNACIONALES	51	64	29	125	194	1	1	373	16	190	159	2	6
Ciencia Política y Gobierno	9	7	3	9	40			45	3	25	18		1
Derecho	31	43	22	84	108	1	1	225	12	132	102		5
Relaciones Internacionales	11	14	4	32	46			103	1	33	39	2	

Divisiones Académicas	Créditos a corto plazo y mediano plazo				Créditos a largo plazo			Becas					
	Crédito Uninorte	Crédito ICETEX	Convenio con empresas	Créditos con entidades financieras	Crédito ICETEX	Crédito Uninorte Largo Plazo	Crédito LargoPlazo Orgullo Caribe y Destino Uninorte	Becas Institucionales	Becas con recursos externos	Becas Ser Pilo Paga	Becas Generación E	Otras Becas Gobierno Nacional	Becas y Subsidios ICETEX Condonables
DIVISIÓN DE HUMANIDADES Y CIENCIAS SOCIALES	106	109	59	254	339	1	0	427	24	164	121	3	8
Comunicación Social y Period.	51	45	19	110	147	1		159	7	64	30		2
Economía	8	9	7	12	15			49	5	13	18	3	
Filosofía y Humanidades	2		3	4				12	2	1	1		
Psicología	45	55	30	128	177			207	10	86	72		6
DIVISIÓN DE INGENIERÍAS	121	163	90	317	526	4	2	1.137	102	911	555	9	30
Ingeniería Civil	40	39	17	74	133			233	22	289	130		5
Ingeniería de Sistemas	9	27	8	63	64	1	1	184	15	100	97		19
Ingeniería Eléctrica	7	10	8	13	34	1		71	10	36	36		1
Ingeniería Electrónica	7	16	14	18	46			135	11	86	67		2
Ingeniería Industrial	36	51	26	104	158	2		316	18	247	125		1
Ingeniería Mecánica	22	20	17	45	91		1	198	26	153	100	9	2

Divisiones Académicas	Créditos a corto plazo y mediano plazo				Créditos a largo plazo			Becas					
	Crédito Uninorte	Crédito ICETEX	Convenio con empresas	Créditos con entidades financieras	Crédito ICETEX	Crédito Uninorte Largo Plazo	Crédito Largo Plazo Orgullo Caribe y Destino Uninorte	Becas Institucionales	Becas con recursos externos	Becas Ser Pilo Paga	Becas Generación E	Otras Becas Gobierno Nacional	Becas y Subsidios ICETEX Condonables
ESCUELA DE NEGOCIOS	103	140	60	310	302	3	0	474	27	189	149	1	5
Administración de Empresas	56	74	28	187	130	3		177	10	63	33		1
Contaduría Pública	18	15	9	39	93			81	9	27	24		2
Negocios Internacionales	29	51	23	84	79			216	8	99	92	1	2
INSTITUTO DE ESTUDIOS EN EDUCACION (IESE)	5	8	4	18	15	1	0	39	3	5	4	0	1
Licenciatura en Pedagogía Infantil	4	8	4	18	15			38	3	3	4		1
Lic. Filosofía y Humanidades	1					1		1		1			0
Lic. Matemáticas										1			0
INSTITUTO DE IDIOMAS	6	8	9	12	50	1	0	91	4	6	49	0	1
Lenguas Modernas y Cultura	6	8	9	12	50	1		91	4	6	49		1
MÚSICA	9	4	3	12	10	2	0	35	2	5	13	0	0
Música	9	4	3	12	10	2		35	2	5	13		
Total	517	724	310	1.348	1.994	22	3	3.359	204	1.868	1.442	19	56
Estudios generales con énfasis en salud				4									
Total general	517	724	310	1.352	1.994	22	3	3.359	204	1.868	1.442	19	56

Tabla 136

Total Créditos y Becas otorgadas por semestre académico según división académica y programa AÑO 2021- Semestre II

Divisiones Académicas	Créditos a corto plazo y mediano plazo				Créditos a largo plazo			Becas					
	Crédito Uninorte	Crédito ICETEX	Convenio con empresas	Créditos con entidades financieras	Crédito ICETEX	Crédito Uninorte Largo Plazo	Crédito Largo Plazo Orgullo Caribe y Destino Uninorte	Becas Institucionales	Becas con recursos externos	Becas Ser Pilo Paga	Becas Generación E	Otras Becas Gobierno Nacional	Becas y Subsidios ICETEX Condonables
DIVISIÓN CIENCIAS DE LA SALUD	62	153	25	186	361	3	0	470	8	209	294	4	4
Enfermería	12	14	12	9	78			36	2	3	8	4	2
Medicina	47	126	8	165	221	2		399	4	182	261		2
Odontología	3	13	5	12	62	1		35	2	24	25		
DIVISIÓN DE ARQUITECTURA, DISEÑO Y URBANISMO	51	59	22	92	138	2	0	220	7	60	80	0	0
Arquitectura	24	27	8	42	71			96	5	40	42		
Diseño Gráfico	22	23	14	43	47	2		96	2	11	32		
Diseño Industrial	5	9		7	20			28		9	6		
DIVISIÓN DE CIENCIAS BÁSICAS	10	15	8	16	87	1	0	106	9	58	61	0	1
Ciencia de Datos	2	1		1	1	1		5	1				
Geología	8	12	6	12	77			83	6	53	50		1
Matemáticas		2	2	3	9			18	2	5	11		
DIVISIÓN DE DERECHO, CIENCIA POLÍTICA Y RELACIONES INTERNACIONALES	56	54	26	138	190	2	1	357	17	153	168	2	8
Ciencia Política y Gobierno	12	4	2	12	36	1		45	2	17	22		2
Derecho	36	36	21	99	105	1	1	215	14	113	105		6
Relaciones Internacionales	8	14	3	27	49			97	1	23	41	2	

Divisiones Académicas	Créditos a corto plazo y mediano plazo				Créditos a largo plazo			Becas					
	Crédito Uninorte	Crédito ICETEX	Convenio con empresas	Créditos con entidades financieras	Crédito ICETEX	Crédito Uninorte Largo Plazo	Crédito LargoPlazo Orgullo Caribe y Destino Uninorte	Becas Institucionales	Becas con recursos externos	Becas Ser Pilo Paga	Becas Generación E	Otras Becas Gobierno Nacional	Becas y Subsidios ICETEX Condonables
DIVISIÓN DE HUMANIDADES Y CIENCIAS SOCIALES	91	109	57	228	333	1	0	390	21	119	124	2	8
Comunicación Social y Period.	40	45	20	85	138	1		142	4	30	31		3
Economía	7	8	5	19	11			44	5	13	17	2	1
Filosofía y Humanidades	1	1	2	9	3			9	2				
Psicología	43	55	30	115	181	0		195	10	76	76		4
DIVISIÓN DE INGENIERÍAS	102	154	93	296	528	6	3	1.124	99	822	567	9	25
Ingeniería Civil	27	38	15	72	131	1		238	19	260	136		5
Ingeniería de Sistemas	12	27	12	60	76	2	1	180	14	91	101		14
Ingeniería Eléctrica	4	10	9	10	34	1		71	9	36	38		1
Ingeniería Electrónica	9	14	13	17	49			138	12	79	69		1
Ingeniería Industrial	34	49	30	102	156	2	1	306	18	211	122		1
Ingeniería Mecánica	16	16	14	35	82		1	191	27	145	101	9	3

Divisiones Académicas	Créditos a corto plazo y mediano plazo				Créditos a largo plazo			Becas					
	Crédito Uninorte	Crédito ICETEX	Convenio con empresas	Créditos con entidades financieras	Crédito ICETEX	Crédito Uninorte Largo Plazo	Crédito Largo Plazo Orgullo Caribe y Destino Uninorte	Becas Institucionales	Becas con recursos externos	Becas Ser Pilo Paga	Becas Generación E	Otras Becas Gobierno Nacional	Becas y Subsidios ICETEX Condonables
ESCUELA DE NEGOCIOS	99	137	71	286	310	4	0	458	27	161	159	1	4
Administración de Empresas	49	74	34	173	130	3		171	9	50	35		1
Contaduría Pública	15	13	10	32	93			66	10	20	26		1
Negocios Internacionales	35	50	27	81	87	1		221	8	91	98	1	2
INSTITUTO DE ESTUDIOS EN EDUCACION (IESE)	6	8	4	16	17	1	0	40	3	2	4	0	1
Licenciatura en Pedagogía Infantil	4	8	4	16	16			38	3	1	4		1
Lic. Filosofía y Humanidades	1				1	1		2		1			
Lic. Matemáticas	1												
INSTITUTO DE IDIOMAS	13	10	12	20	56	1	0	104	4	6	58	0	1
Lenguas Modernas y Cultura	13	10	12	20	56	1		104	4	6	58		1
MÚSICA	4	4	4	14	13	1	0	36	3	6	12	0	0
Música	4	4	4	14	13	1		36	3	6	12		
Total	494	703	322	1.292	2.033	22	4	3.305	198	1.596	1.527	18	52
Estudios generales con énfasis en salud	7		1										
Total general	501	703	323	1.292	2.033	22	4	3.305	198	1.596	1.527	18	52

Tabla 137

Matrícula de estudiantes nuevos en los programas de pregrado
Ordinarias, Icetex, becas Institucionales
AÑO 2021- Semestre I

Programas	Matriculados nuevos																											
	Matrículas ordinarias	Icetex	Beca Gobierno Nacional - Generación E	Beca Roble Amarillo	Beca Orgullo Caribe	Beca Provincia Caribe	Beca Uninorte-Caribe	Beca Álvaro Jaramillo Vengoechea	Beca Marvel Moreno	Beca Karl C. Parrish Jr.	Bachilleres de Excelencia y Mérito Académico	Beca Profesor Alberto Assa	Beca Pa'lante Caribe	Beca Gases del Caribe	Beca Progreso Combarraquilla	Bac Gecelca	Beca Transelca	Beca Orgullo Caribe Egresados	Beca Talento Promigas	Beca Cámara de Comercio	Beca Orgullo Egresados Administración de Empresas Promoción 1975 - 1976	Beca Fundación Rotaria	Beca Fundación Tecnoglass	Beca Lumni	Beca Orgullo Egresados Ingeniería Industrial 97-98-99	Beca Renault	Beca Unesi	Total general
Escuela de Negocios	119	23	55	4	14	0	1	1	0	1	6	0	0	0	0	0	0	0	1	0	1	0	1	0	0	0	0	277
Administración de Empresas	50	11	17	0	5						2																	85
Contaduría Pública	32	4	10	2	0																1	1						50
Negocios Internacionales	37	8	28	2	9		1	1		1	4								1									92
División de Derecho, C. Política y Rel. Internacionales	84	16	54	1	15	0	3	0	0	0	1	0	0	2	0	0	0	0	1	1	0	0	0	0	0	0	0	178
Derecho	59	8	35	1	4		3							2					1									113
Ciencia Política y Gobierno	10	6	8		3															1								28
Relaciones Internacionales	15	2	11		8						1																	37
División Ciencias de la Salud	118	36	22	0	0	0	0	0	0	2	1	0	0	1	0	0	0	1	0	0	0	0	0	0	1	0	0	182
Enfermería	16	6	4															1							1			28
Medicina	88	26	6							2	1																	123
Odontología	14	4	12											1														31

Matriculados nuevos																												
Programas	Matrículas ordinarias	Icetex	Beca Gobierno Nacional - Generación E	Beca Roble Amarillo	Beca Orgullo Caribe	Beca Provincia Caribe	Beca Uninorte-Caribe	Beca Álvaro Jaramillo Vengoechea	Beca Marvel Moreno	Beca Karl C. Parrish Jr.	Bachilleres de Excelencia y Mérito Académico	Beca Profesor Alberto Assa	Beca Pa'lante Caribe	Beca Gases del Caribe	Beca Progreso Combarranquilla	Bac Gecelca	Beca Transelca	Beca Orgullo Caribe Egresados	Beca Talento Promigas	Beca Cámara de Comercio	Beca Orgullo Egresados Administración de Empresas Promoción 1975 - 1976	Beca Fundación Rotaria	Beca Fundación Tecnoglass	Beca Lumni	Beca Orgullo Egresados Ingeniería Industrial 97-98-99	Beca Renault	Beca Unesi	Total general
División de Ingenierías	140	48	196	6	27	4	9	2	23	1	7	0	1	2	3	3	1	0	5	1	0	0	0	3	0	2	1	485
Ingeniería Civil	43	14	41	1	1	3		1	13															1				118
Ingeniería de Sistemas	35	10	38		3		3		4		1				1					1				1		1		98
Ingeniería Eléctrica	7	2	13		1			1									1							1				26
Ingeniería Electrónica	7	5	17	2	5				2		1		1		1													41
Ingeniería Industrial	39	10	55	3	12		4			1	4			1					3							1	1	134
Ingeniería Mecánica	9	7	32		5	1	2		4		1			1	1	3			2									68
División de Hum. y Ciencias Sociales	104	38	39	2	9	2	2	1	4	0	4	0	1	0	2	0	0	3	0	1	0	1	0	0	0	0	0	211
Comunicación Social y Periodismo	39	18	13	2	6	1	1				2							2				1						85
Economía	13	4	3		6													1										21
Filosofía y Humanidades	0				2	1		1			2				1													5
Psicología	52	16	23		1		1		4				1		1						1							100
Escuela de Arquitectura, Urbanismo y Diseño	64	25	34	1	6	1	1	0	0	0	6	0	0	1	1	0	0	0	0	0	0	0	0	0	0	0	0	140
Arquitectura	28	15	17	1	2	1	1				2			1														68
Diseño Gráfico	28	8	13		3						3				1													56
Diseño Industrial	8	2	4		1						1																	16

Matriculados nuevos

Programas	Matriculados nuevos																											
	Matriculas ordinarias	Icetex	Beca Gobierno Nacional - Generación E	Beca Roble Amarillo	Beca Orgullo Caribe	Beca Provincia Caribe	Beca Uninorte-Caribe	Beca Álvaro Jaramillo Vengoechea	Beca Marvel Moreno	Beca Karl C. Parrish Jr.	Bachilleres de Excelencia y Mérito Académico	Beca Profesor Alberto Assa	Beca Pa'lante Caribe	Beca Gases del Caribe	Beca Progreso Combarranquilla	Bac Gecelca	Beca Transelca	Beca Orgullo Caribe Egresados	Beca Talento Promigas	Beca Cámara de Comercio	Beca Orgullo Egresados Administración de Empresas Promoción 1975 - 1976	Beca Fundación Rotaria	Beca Fundación Tecnoglass	Beca Lumni	Beca Orgullo Egresados Ingeniería Industrial 97-98-99	Beca Renault	Beca Unesi	Total general
Instituto de Estudios en Educación	8	2	3	0	0	0	0	0	0	0	0	7	0	0	0	0	0	1	0	0	0	0	0	0	0	0	0	21
Licenciatura en Pedagogía Infantil	8	2	3									7						1										21
Licenciatura en Filosofía y Humanidades	0	0																										
Licenciatura en Matemáticas	0	0																										
División Ciencias Básicas	16	7	15	0	5	0	0	0	1	0	0	0	0	1	0	0	0	0	0	0	0	0	0	0	0	0	0	45
Geología	11	6	11		5									1														34
Matemáticas	5	1	4						1																			11
Instituto de Idiomas	20	12	18	0	6	0	0	0	0	0	1	0	0	0	1	0	0	0	0	0	0	0	0	0	0	0	0	58
Lenguas Modernas y Cultura	20	12	18		6						1				1													58
Música	8	1	2	0	1	0	0	0	3	0	0	0	0	0	0	0	0	0	0	0	0	0	0	0	0	0	0	15
Música	8	1	2		1				3																			15
Subtotal	681	208	438	14	83	7	16	4	31	4	26	7	2	7	7	3	1	5	7	3	1	1	1	3	1	2	1	1.562
Estudios generales enfa. Salud	21																											21
Básico de Negocios Internacionales	7																											7
Básicos profesionales																												
Total	709	208	438	14	83	7	16	4	31	4	26	7	2	7	7	3	1	5	7	3	1	1	1	3	1	2	1	1.590

Fuente: Oficina de Financiamiento Estudiantil

* Para 2020 ya no se cuentan con convocatorias de Becas Ser Pilo Paga activas, sin embargo se matricula un estudiante a quien el MEN aprobó el beneficio extemporáneamente

Tabla 138

Matrícula de estudiantes nuevos en los programas de pregrado Ordinarias, Icetex, becas Institucionales AÑO 2021- Semestre II

Programas	Matriculados nuevos																		
	Matrículas ordinarias	Icetex	Beca Gobierno Nacional - Generación E	Beca Mejor ICFES	Beca Alejandro Obregón	Beca Orgullo Caribe	Beca Marvel Moreno	Profesor Alberto Assa	Bachilleres de Excelencia y Mérito Académico	Beca José Tcherassi Guzmán	Beca Comunidad De El Cerrejón	Beca Fundación Bancolombia	Beca Fundación Tecnoglass	Beca Gases del Caribe	Beca Lumni	Beca Pedro Pinto Nuñez	Beca Renault Germán Camilo Calle	Beca Conv. Clinica de la Costa	Total general
Escuela de Negocios	73	18	9	5	3	10	0	0	16	0	0	0	0	0	0	0	0	0	135
Administración de Empresas	35	9	9	2	1	4			9										62
Contaduría Pública	10	3	1																15
Negocios Internacionales	28	6	6	3	2	6			7							1			58
División de Derecho, C. Política y Rel. Internacionales	43	11	6	2	4	5	0	0	8	0	0	0	0	1	0	0	0	0	80
Derecho	29	7	3	2	3	2			6					1					52
Ciencia Política y Gobierno	3		2																5
Relaciones Internacionales	11	4	2	1	1	3			2										23
División Ciencias de la Salud	82	36	45	0	2	0	0	0	0	0	1	0	0	0	0	0	0	0	166
Enfermería	16	7	1																24
Medicina	56	23	39		2														120
Odontología	10	6	5								1								22

Programas	Matriculados nuevos																		
	Matriculas ordinarias	Icetex	Beca Gobierno Nacional – Generación E	Beca Mejor ICFES	Beca Alejandro Obregón	Beca Orgullo Caribe	Beca Marvel Moreno	Profesor Alberto Assa	Bachilleres de Excelencia y Mérito Académico	Beca José Tcherassi Guzmán	Beca Comunidad De El Cerrejón	Beca Fundación Bancolombia	Beca Fundación Tecnoglass	Beca Gases del Caribe	Beca Lumni	Beca Pedro Pinto Nuñez	Beca Renault Germán Camilo Calle	Beca Conv. Clinica de la Costa	Total general
División de Ingenierías	64	23	27	5	7	23	7	0	20	0	0	0	0	1	3	0	1	0	181
Ingeniería Civil	16	7	10	2	2	2	1		3										43
Ingeniería de Sistemas	15	6	6			6	3		1										37
Ingeniería Eléctrica	3	1	3																7
Ingeniería Electrónica	6		3	1		3	3		2					1					19
Ingeniería Industrial	15	6	4	2	3	9			12						3				54
Ingeniería Mecánica	9	3	1		2	3			2								1		21
División de Hum. y Ciencias Sociales	57	18	4	0	4	11	2	0	12	0	0	1	0	0	0	0	0	0	109
Comunicación Social y Periodismo	17	4	1			2			8										32
Economía	3	1			1	4	2		1										12
Filosofía y Humanidades	1					1													2
Psicología	36	13	3		3	4			3			1							63
Escuela de Arquitectura, Urbanismo y Diseño	39	17	5	0	1	6	0	0	7	0	0	0	0	1	0	0	0	0	76
Arquitectura	15	8	1			1			3					1					29
Diseño Gráfico	22	3	4		1	5			2										37
Diseño Industrial	2	6							2										10

Programas	Matriculados nuevos																		
	Matriculas ordinarias	Icetex	Beca Gobierno Nacional - Generación E	Beca Mejor ICFES	Beca Alejandro Obregón	Beca Orgullo Caribe	Beca Marvel Moreno	Profesor Alberto Assa	Bachilleres de Excelencia y Mérito Académico	Beca José Tcherassi Guzmán	Beca Comunidad De El Cerrejón	Beca Fundación Bancolombia	Beca Fundación Tecnoglass	Beca Gases del Caribe	Beca Lumni	Beca Pedro Pinto Nuñez	Beca Renault Germán Camilo Calle	Beca Conv. Clínica de la Costa	Total general
Instituto de Estudios en Educación	1	1	0	0	0	0	0	3	0	0	0	0	0	0	0	0	0	0	5
Licenciatura en Pedagogía Infantil	1	1						3											5
Licenciatura en Filosofía y Humanidades	-																		-
Licenciatura en Matemáticas	-																		-
División Ciencias Básicas	8	4	1	0	2	1	1	0	6	2	0	0	0	0	0	0	0	1	26
Ciencia de Datos	3	2							3	2								1	11
Geología	3	2			2	1			3										11
Matemáticas	2		1				1												4
Instituto de Idiomas	9	5	5	0	3	1	0	0	4	0	0	0	0	0	0	0	0	0	27
Lenguas Modernas y Cultura	9	5	5		3	1			4										27
Música	4	1	0	0	0	0	3	0	1	0	0	0	1	0	0	0	0	0	10
Música	4	1					3		1				1						10
Subtotal	380	134	02	12	26	57	13	3	7	2	1	1	1	3	3	1	1	1	815
Estudios generales enfa. Salud	22																		22
Básico de Negocios Internacionales	1																		1
Básicos profesionales	1																		1
Estudios generales Ruta-Estado	2																		2
Total	406	134	102	12	26	57	13	3	74	2	1	1	1	3	3	1	1	1	841

Fuente: Oficina de Financiamiento Estudiantil

Tabla 139

**Total Solicitudes Convocatoria de Becas Institucionales
Estudiantes nuevos en los programas de pregrado
AÑO 2017-2021
Semestre I**

Programas	2017-1	2018-1	2019-1	2020-1	2021-1
Escuela de Negocios	518	353	495	497	427
Administración de Empresas	131	96	139	143	125
Contaduría Pública	137	91	117	124	91
Negocios Internacionales	250	166	239	230	211
División de Derecho, C. Política y Rel. Internacionales	334	291	384	446	335
Derecho	220	197	271	311	216
Ciencia Política y Gobierno	29	27	34	44	46
Relaciones Internacionales	85	67	79	91	73
División Ciencias de la Salud	116	66	431	482	511
Enfermería	83	48	63	45	61
Medicina	6	3	329	401	413
Odontología	27	15	39	36	37

Programas	2017-1	2018-1	2019-1	2020-1	2021-1
División de Ingenierías	1.232	880	1.125	1.015	755
Ingeniería Civil	283	201	245	220	187
Ingeniería de Sistemas	183	122	187	198	164
Ingeniería Eléctrica	65	60	68	55	29
Ingeniería Electrónica	101	84	106	93	60
Ingeniería Industrial	385	257	291	271	198
Ingeniería Mecánica	215	156	228	178	117
División de Hum. y Ciencias Sociales	452	284	404	430	351
Comunicación Social y Periodismo	148	101	152	144	126
Economía	27	28	45	40	36
Filosofía y Humanidades	7	6	7	15	7
Psicología	270	149	200	231	182
Escuela de Arquitectura, Urbanismo y Diseño	202	174	208	224	237
Arquitectura	123	84	107	109	107
Diseño Gráfico	53	64	82	82	107
Diseño Industrial	26	26	19	33	23

Programas	2017-1	2018-1	2019-1	2020-1	2021-1
Instituto de Estudios en Educación	26	17	20	21	48
Licenciatura en Pedagogía Infantil	20	14	20	21	48
Licenciatura en Filosofía y Humanidades	4	1			
Licenciatura en Matemáticas	2	2			
División Ciencias Básicas	106	79	104	99	81
Matemáticas	12	6	15	11	63
Geología	94	73	89	88	18
Instituto de Idiomas	0	0	152	142	88
Lenguas Modernas y Cultura			152	142	88
Música	25	30	21	41	33
Música	25	30	21	41	33
Total	3.011	2.174	3.344	3.397	2.866

Tabla 140

**Total Solicitudes Convocatoria de Becas Institucionales
Estudiantes nuevos en los programas de pregrado
AÑO 2017-2021
Semestre II**

Programas	2017-2	2018-2	2019-2	2020-2	2021-2
Escuela de Negocios	86	137	134	157	112
Administración de Empresas	32	70	59	55	43
Contaduría Pública	16	27	29	48	17
Negocios Internacionales	38	40	46	54	52
División de Derecho, C. Política y Rel. Internacionales	62	85	103	78	74
Derecho	40	54	73	48	49
Ciencia Política y Gobierno	8	7	7	10	6
Relaciones Internacionales	14	24	23	20	19
División Ciencias de la Salud	99	136	151	126	167
Enfermería	17	13	9	20	19
Medicina	77	9	134	97	140
Odontología	5	114	8	9	8

Programas	2017-2	2018-2	2019-2	2020-2	2021-2
División de Ingenierías	329	329	169	157	181
Ingeniería Civil	102	102	42	22	39
Ingeniería de Sistemas	41	41	27	22	36
Ingeniería Eléctrica	5	5	9	7	
Ingeniería Electrónica	48	48	17	20	17
Ingeniería Industrial	117	117	49	68	61
Ingeniería Mecánica	16	16	25	18	28
División de Hum. y Ciencias Sociales	80	80	73	103	95
Comunicación Social y Periodismo	35	35	28	42	30
Economía	8	8	10	10	16
Filosofía y Humanidades				2	4
Psicología	37	37	35	49	45
Escuela de Arquitectura, Urbanismo y Diseño	61	61	59	55	44
Arquitectura	40	40	32	25	16
Diseño Gráfico	7	7	16	16	24
Diseño Industrial	14	14	11	14	4

Programas	2017-2	2018-2	2019-2	2020-2	2021-2
Instituto de Estudios en Educación	2	10	4	24	11
Licenciatura en Pedagogía Infantil	2	10	4	24	11
Licenciatura en Filosofía y Humanidades					
Licenciatura en Matemáticas					
División Ciencias Básicas	22	22	16	15	32
Ciencia de Datos					18
Matemáticas		3	2	2	12
Geología	22	19	14	13	2
Instituto de Idiomas	0	0	26	24	31
Lenguas Modernas y Cultura			26	24	31
Música	11	17	7	13	11
Música	11	17	7	13	11
Total	752	753	742	752	758

Tabla 141

**Total Solicitudes Convocatoria de Becas Institucionales - Detalle
Estudiantes nuevos en los programas de pregrado
AÑO 2021- Semestre I**

Programas	Beca Roble Amarillo	Beca Marvel Moreno	Beca Gases del Caribe	Beca Uninorte-Caribe	Beca Orgullo Caribe	Beca Progreso Combarranquilla	Beca Comunidad De El Cerrejón	Beca Orgullo Egresados Administración de Empresas Promoción 1975 - 1976	Beca Gecelca	Beca Talento Promigas	Beca Karl C. Parrish Jr.	Beca Renault Germán Camilo Calle	Beca Profesor Assa	Total general
Escuela de Negocios	148	0	21	102	45	12	6	0	0	54	14	0	0	410
Administración de Empresas	29		12	30	12	3	1			9	3			99
Contaduría Pública	32		9	14	1	5	3	8		5	2			79
Negocios Internacionales	87			58	32	4	2			40	9			232
División de Derecho, C. Política y Rel. Internacionales	110	0	27	82	30	2	3	0	0	32	39	0	0	325
Derecho	65		24	51	17	1	1			18	24			201
Ciencia Política y Gobierno	12		3	13	3					5	7			43
Relaciones Internacionales	33			18	10	1	2			9	8			81
División Ciencias de la Salud	20	0	272	12	3	2	25	0	0	3	268	0	0	605
Enfermería	20			12	3	2	3			3	0			43
Medicina			272				20				252			544
Odontología							2				16			18

Programas	Beca Roble Amarillo	Beca Marvel Moreno	Beca Gases del Caribe	Beca Uninorte-Caribe	Beca Orgullo Caribe	Beca Progreso Combarranquilla	Beca Comunidad De El Cerrejón	Beca Orgullo Egresados Administración de Empresas Promoción 1975 - 1976	Beca Gecelca	Beca Talento Promigas	Beca Karl C. Parrish Jr.	Beca Renault Germán Camilo Calle	Beca Profesor Assa	
División de Ingenierías	222	29	68	128	45	19	7	0	26	56	17	112	0	729
Ingeniería Civil	53	15	14	36	12	2	3			11	3	28		177
Ingeniería de Sistemas	50	6	22	31	11	8	1			8	4	17		158
Ingeniería Eléctrica	10	1	2	6						1		6		26
Ingeniería Electrónica	21	3	7	12	5	3				2	1	8		62
Ingeniería Industrial	64		16	32	15	3	1			26	6	31		193
Ingeniería Mecánica	24	4	7	11	2	3	2		26	8	6	22		113
División de Hum. y Ciencias Sociales	106	7	21	92	29	8	4	0	0	38	12	0	0	317
Comunicación Social y Periodismo	45			29	12	3				22	4			115
Economía	8	7		11	4					3	1			34
Filosofía y Humanidades	2			1	2	1	1				1			8
Psicología	51		21	51	11	4	3		0	13	6			160
Escuela de Arquitectura, Urbanismo y Diseño	75	0	21	66	24	3	3	0		26	11	0	0	229
Arquitectura	38		21	21	6	2	2			9	5			104
Diseño Gráfico	32			36	13	1				15	6			103
Diseño Industrial	5			9	5		1			2				22

Programas	Beca Roble Amarillo	Beca Betex Marvel Moreno	Beca Gases del Caribe	Beca Uninorte-Caribe	Beca Orgullo Caribe	Beca Progreso Combarranquilla	Beca Comunidad De El Cerrejón	Beca Orgullo Egresados Administración de Empresas Promoción 1975 - 1976	Beca Gecelca	Beca Talento Promigas	Beca Karl C. Parrish Jr.	Beca Renault Germán Camilo Calle	Beca Profesor Assa	Total general
Instituto de Estudios en Educación	7	0	0	7	1	1	1	0	0	6	1	0	22	46
Licenciatura en Pedagogía Infantil	7			7	1	1	1			6	1		22	46
Licenciatura en Filosofía y Humanidades														0
Licenciatura en Matemáticas														0
División Ciencias Básicas	37	0	10	8	4	2	0	0	0	9	3	0	0	73
Geología	31		7	6	3	1				7	3			58
Matemáticas	6		3	2	1	1				2				15
Instituto de Idiomas	47	0	0	29	6	4	0	0	0	13	4	0	0	103
Lenguas Modernas y Cultura	47			29	6	4				13	4			103
Música	7	5	0	3	2	4	0	0	0	6	2	0	0	29
Música	7	5		3	2	4				6	2			29
Subtotal	779	41	440	529	189	57	49	8	26	243	371	112	22	2.866

Tabla 142

**Total Solicitudes Convocatoria de Becas Institucionales - Detalle
Estudiantes nuevos en los programas de pregrado
AÑO 2021- Semestre II**

Programas	Beca Mejor ICFES	Beca Orgullo Caribe	Beca José Tcherassi	Beca Marvel Moreno	Beca Profesor Assa	Beca Alejandro Obregón	Beca Gases del Caribe	Total general
Escuela de Negocios	23	55	0	0	0	20	14	112
Administración de Empresas	7	19				9	8	43
Contaduría Pública	1	9				1	6	17
Negocios Internacionales	15	27				10		52
División de Derecho, C. Política y Rel. Internacionales	15	33	0	0	0	14	12	74
Derecho	7	22				9	11	49
Ciencia Política y Gobierno	3	1				1	1	6
Relaciones Internacionales	5	10				4		19
División Ciencias de la Salud	71	10	0	0	0	56	30	167
Enfermería	4	10				1	4	19
Medicina	62	0				52	26	140
Odontología	5	0				3		8

Programas	Beca Mejor ICFES	Beca Orgullo Caribe	Beca José Tcherassi	Beca Marvel Moreno	Beca Profesor Assa	Beca Alejandro Obregón	Beca Gases del Caribe	Total general
División de Ingenierías	35	70	0	9	0	24	43	181
Ingeniería Civil	12	14		3		4	6	39
Ingeniería de Sistemas	6	8		2		6	14	36
Ingeniería Eléctrica								0
Ingeniería Electrónica	4	5		3		2	3	17
Ingeniería Industrial	8	32				9	12	61
Ingeniería Mecánica	5	11		1		3	8	28
División de Hum. y Ciencias Sociales	16	43	0	1	0	26	9	95
Comunicación Social y Periodismo	5	17				8		30
Economía	4	5		1		6		16
Filosofía y Humanidades	1	3						4
Psicología	6	18				12	9	45
Escuela de Arquitectura, Urbanismo y Diseño	9	24	0	0	0	4	7	44
Arquitectura	2	6				1	7	16
Diseño Gráfico	7	14				3		24
Diseño Industrial		4						4

Programas	Beca Mejor ICFES	Beca Orgullo Caribe	Beca José Tcherassi	Beca Marvel Moreno	Beca Profesor Assa	Beca Alejandro Obregón	Beca Gases del Caribe	Total general
Instituto de Estudios en Educación	0	5	0	0	6	0	0	11
Licenciatura en Pedagogía Infantil		5			6			11
Licenciatura en Filosofía y Humanidades								0
Licenciatura en Matemáticas								0
División Ciencias Básicas	0	11	17	1	0	1	2	32
Ciencia de Datos		1	17					18
Matemáticas		10				1	1	12
Geología				1			1	2
Instituto de Idiomas	4	14	0	0	0	13	0	31
Lenguas Modernas y Cultura	4	14				13		31
Música	3	4	0	3	0	1	0	11
Música	3	4		3	0	1		11
Total	176	269	17	14	6	159	117	758

Tabla 143

Total Inscripciones ICETEX
Estudiantes nuevos en los programas de pregrado
AÑO 2017-2021
Semestre I

Inscritos ICETEX por programa académico	2017-1	2018-1	2019-1	2020-1	2021-1
Escuela de Negocios	49	69	70	79	30
Administración de Empresas	26	28	22	27	14
Contaduría Pública	12	20	22	20	7
Negocios Internacionales	11	21	26	32	9
División de Derecho, C. Política y Rel. Internacionales	37	45	49	47	24
Derecho	10	18	32	25	13
Ciencia Política y Gobierno	11	13	10	11	7
Relaciones Internacionales	16	14	7	11	4
División Ciencias de la Salud	43	69	74	39	38
Enfermería	18	21	22	9	7
Medicina	16	30	33	18	26
Odontología	9	18	19	12	5

Inscritos ICETEX por programa académico	2017-1	2018-1	2019-1	2020-1	2021-1
División de Ingenierías	189	141	159	135	54
Ingeniería Civil	22	35	38	33	15
Ingeniería de Sistemas	69	28	23	27	11
Ingeniería Eléctrica	13	7	8	7	2
Ingeniería Electrónica	26	13	13	8	5
Ingeniería Industrial	33	40	35	45	13
Ingeniería Mecánica	26	18	42	15	8
División de Hum. y Ciencias Sociales	63	68	88	78	40
Comunicación Social y Periodismo	29	37	46	25	19
Economía	5	3	6	5	4
Filosofía y Humanidades			1	0	
Psicología	29	28	35	48	17
Escuela de Arquitectura, Urbanismo y Diseño	22	16	49	39	30
Arquitectura	11	7	22	15	18
Diseño Gráfico	9	3	18	19	8
Diseño Industrial	2	6	9	5	4

Inscritos ICETEX por programa académico	2017-1	2018-1	2019-1	2020-1	2021-1
Instituto de Estudios en Educación	5	7	4	5	2
Licenciatura en Pedagogía Infantil	4	7	4	5	2
Licenciatura en Filosofía y Humanidades	1				
Licenciatura en Matemáticas					
División Ciencias Básicas	16	21	27	29	9
Matemáticas	14	18	24	24	8
Geología	2	3	3	5	1
Instituto de Idiomas	0	0	20	24	14
Lenguas Modernas y Cultura			20	24	14
Música	1	4	8	3	1
Música	1	4	8	3	1
Subtotal	425	440	548	478	242
Medicina especial			5		
Básico de Negocios Internacionales			2		
Básicos profesionales					
Total	425	440	555	478	242

Tabla 144

**Total Inscripciones ICETEX
Estudiantes nuevos en los programas de pregrado
AÑO 2017-2021
Semestre II**

Inscritos ICETEX por programa académico	2017-2	2018-2	2019-2	2020-2	2021-2
Escuela de Negocios	27	41	40	39	28
Administración de Empresas	12	20	19	10	11
Contaduría Pública	8	11	14	16	8
Negocios Internacionales	7	10	7	13	9
División de Derecho, C. Política y Rel. Internacionales	21	26	24	22	25
Derecho	12	15	14	14	15
Ciencia Política y Gobierno	3	5	3	4	3
Relaciones Internacionales	6	6	7	4	7
División Ciencias de la Salud	36	63	38	44	50
Enfermería	7	19	13	9	13
Medicina	5	14	17	25	30
Odontología	24	30	8	10	7

Inscritos ICETEX por programa académico	2017-2	2018-2	2019-2	2020-2	2021-2
División de Ingenierías	46	61	62	35	39
Ingeniería Civil	8	22	20	5	9
Ingeniería de Sistemas	12	8	8	5	11
Ingeniería Eléctrica	5	5	1	5	2
Ingeniería Electrónica	8	3	3		
Ingeniería Industrial	10	17	23	14	11
Ingeniería Mecánica	3	6	7	6	6
División de Hum. y Ciencias Sociales	30	46	28	28	33
Comunicación Social y Periodismo	11	28	9	8	11
Economía	2	3	1	3	3
Filosofía y Humanidades	0	0	1	1	
Psicología	17	15	17	16	19
Escuela de Arquitectura, Urbanismo y Diseño	14	22	20	10	22
Arquitectura	7	12	8	5	12
Diseño Gráfico	3	9	8	3	4
Diseño Industrial	4	1	4	2	6

Inscritos ICETEX por programa académico	2017-2	2018-2	2019-2	2020-2	2021-2
Instituto de Estudios en Educación	3	0	4	1	2
Licenciatura en Pedagogía Infantil	3		3	1	2
Licenciatura en Filosofía y Humanidades	0				
Licenciatura en Matemáticas	0		1		
División Ciencias Básicas	9	13	9	10	8
Ciencia de Datos					3
Matemáticas	9	13	8	9	5
Geología	0		1	1	
Instituto de Idiomas	0	0	14	6	10
Lenguas Modernas y Cultura			14	6	10
Música	0	3	0	0	2
Música	0	3			2
Subtotal	186	275	239	195	219
Medicina especial					
Básico de Negocios Internacionales					
Básicos profesionales					
Total	186	275	239	195	219

Tabla 145

**Total Inscripciones Ser Pilo Paga y Generación E
Estudiantes nuevos en los programas de pregrado
AÑO 2015-2021
Semestre I**

Inscritos Becas Ser Pilo Paga y Generación E por programa académico	SER PILO PAGA				GENERACIÓN E		
	2015-1	2016-1	2017-1	2018-1	2019-1	2020-1	2021-1
Escuela de Negocios	182	227	165	107	50	73	81
Administración de Empresas	50	63	37	27	10	14	23
Contaduría Pública	64	75	31	17	5	8	12
Negocios Internacionales	68	89	97	63	35	51	46
División de Derecho, C. Política y Rel. Internacionales	145	189	162	138	59	102	87
Derecho	96	130	109	82	42	68	52
Ciencia Política y Gobierno	12	22	21	24	3	13	15
Relaciones Internacionales	37	37	32	32	14	21	20
División Ciencias de la Salud	458	662	651	331	145	275	127
Enfermería	38	52	34	43	4	8	8
Medicina	420	565	547	232	134	255	96
Odontología		45	70	56	7	12	23

Inscritos Becas Ser Pilo Paga y Generación E por programa académico	SER PILO PAGA				GENERACIÓN E		
	2015-1	2016-1	2017-1	2018-1	2019-1	2020-1	2021-1
División de Ingenierías	766	856	840	585	248	325	290
Ingeniería Civil	215	253	263	174	61	92	76
Ingeniería de Sistemas	94	98	100	69	28	48	55
Ingeniería Eléctrica	45	57	41	27	15	19	18
Ingeniería Electrónica	68	74	98	67	32	41	33
Ingeniería Industrial	219	224	180	138	53	71	67
Ingeniería Mecánica	125	150	158	110	59	54	41
División de Hum. y Ciencias Sociales	136	169	125	87	38	58	59
Comunicación Social y Periodismo	36	46	42	22	12	11	18
Economía	5	24	18	21	11	5	12
Filosofía y Humanidades	4	4	5	1	2	4	1
Psicología	91	95	60	43	13	38	28
Escuela de Arquitectura, Urbanismo y Diseño	90	92	93	60	26	41	53
Arquitectura	59	59	61	39	14	25	30
Diseño Gráfico	23	19	20	13	10	12	17
Diseño Industrial	8	14	12	8	2	4	6

Inscritos Becas Ser Pilo Paga y Generación E por programa académico	SER PILO PAGA				GENERACIÓN E		
	2015-1	2016-1	2017-1	2018-1	2019-1	2020-1	2021-1
Instituto de Estudios en Educación	7	14	12	1	1	1	3
Licenciatura en Pedagogía Infantil	7	6	5	1	1	1	3
Licenciatura en Filosofía y Humanidades		1	3				
Licenciatura en Matemáticas		7	4				
División Ciencias Básicas	7	59	81	65	31	34	30
Geología	0	37	68	57	22	28	25
Matemáticas	7	22	13	8	9	6	5
Instituto de Idiomas	0	0	0	0	15	27	25
Lenguas Modernas y Cultura					15	27	25
Música	7	10	6	3	5	12	3
Música	7	10	6	3	5	12	3
Subtotal	1.798	2.278	2.135	1.377	618	948	758
Medicina especial							
Básico de Negocios Internacionales							
Básicos profesionales							
Total	1.798	2.278	2.135	1.377	618	948	758

Tabla 146

**Total Inscripciones Ser Pilo Paga y Generación E
Estudiantes nuevos en los programas de pregrado
AÑO 2015-2021
Semestre II**

Inscritos Becas Ser Pilo Paga y Generación E por programa académico	SER PILO PAGA	GENERACIÓN E		
	2018-2	2019-2	2020-2	2021-2
Escuela de Negocios	3	5	2	13
Administración de Empresas	1		1	3
Contaduría Pública		1		3
Negocios Internacionales	2	4	1	7
División de Derecho, C. Política y Rel. Internacionales	6	30	4	12
Derecho	2	26	3	6
Ciencia Política y Gobierno	3	1		5
Relaciones Internacionales	1	3	1	1
División Ciencias de la Salud	162	112	40	186
Enfermería				3
Medicina	1	112	40	173
Odontología	161			10

Inscritos Becas Ser Pilo Paga y Generación E por programa académico	SER PILO PAGA	GENERACIÓN E		
	2018-2	2019-2	2020-2	2021-2
División de Ingenierías	18	7	10	41
Ingeniería Civil	12	1	1	14
Ingeniería de Sistemas	1	2	3	8
Ingeniería Eléctrica	1			3
Ingeniería Electrónica		1	2	6
Ingeniería Industrial	2	1	2	6
Ingeniería Mecánica	2	2	2	4
División de Hum. y Ciencias Sociales	4	4	4	11
Comunicación Social y Periodismo	2	1	1	2
Economía	1		1	1
Filosofía y Humanidades				1
Psicología	1	3	2	7
Escuela de Arquitectura, Urbanismo y Diseño	3	2	4	9
Arquitectura	2	2	3	4
Diseño Gráfico	1		1	5
Diseño Industrial				

Inscritos Becas Ser Pilo Paga y Generación E por programa académico	SER PILO PAGA	GENERACIÓN E		
	2018-2	2019-2	2020-2	2021-2
Instituto de Estudios en Educación	0	0	0	0
Licenciatura en Pedagogía Infantil				
Licenciatura en Filosofía y Humanidades				
Licenciatura en Matemáticas				
División Ciencias Básicas	3	0	3	3
Ciencia de Datos				
Geología	3		3	2
Matemáticas				1
Instituto de Idiomas	0	6	1	8
Lenguas Modernas y Cultura		6	1	8
Música	1	2	2	0
Música	1	2	2	
Total	200	168	70	283

Nota: Solo para el año 2018, el Gobierno Nacional permitió inscripciones de los estudiantes Ser Pilo Paga para el segundo semestre del año.