

# LAS AMÉRICAS

HOTELS GROUP



# TU *Felicidad* ES NUESTRA **FELICIDAD**

*#SavorLife*

visítanos y conoce nuestros  
encantadores destinos.



HOTEL  
LAS  
AMÉRICAS  
CARTAGENA DE INDIAS

HOTEL  
CAPILLA DEL MAR  
CARTAGENA DE INDIAS

HOTEL LAS AMÉRICAS  
Golden Tower  
PANAMÁ

Lagoon  
HOTEL · LLANOGRANDE ·

SCIELA  
HOTEL



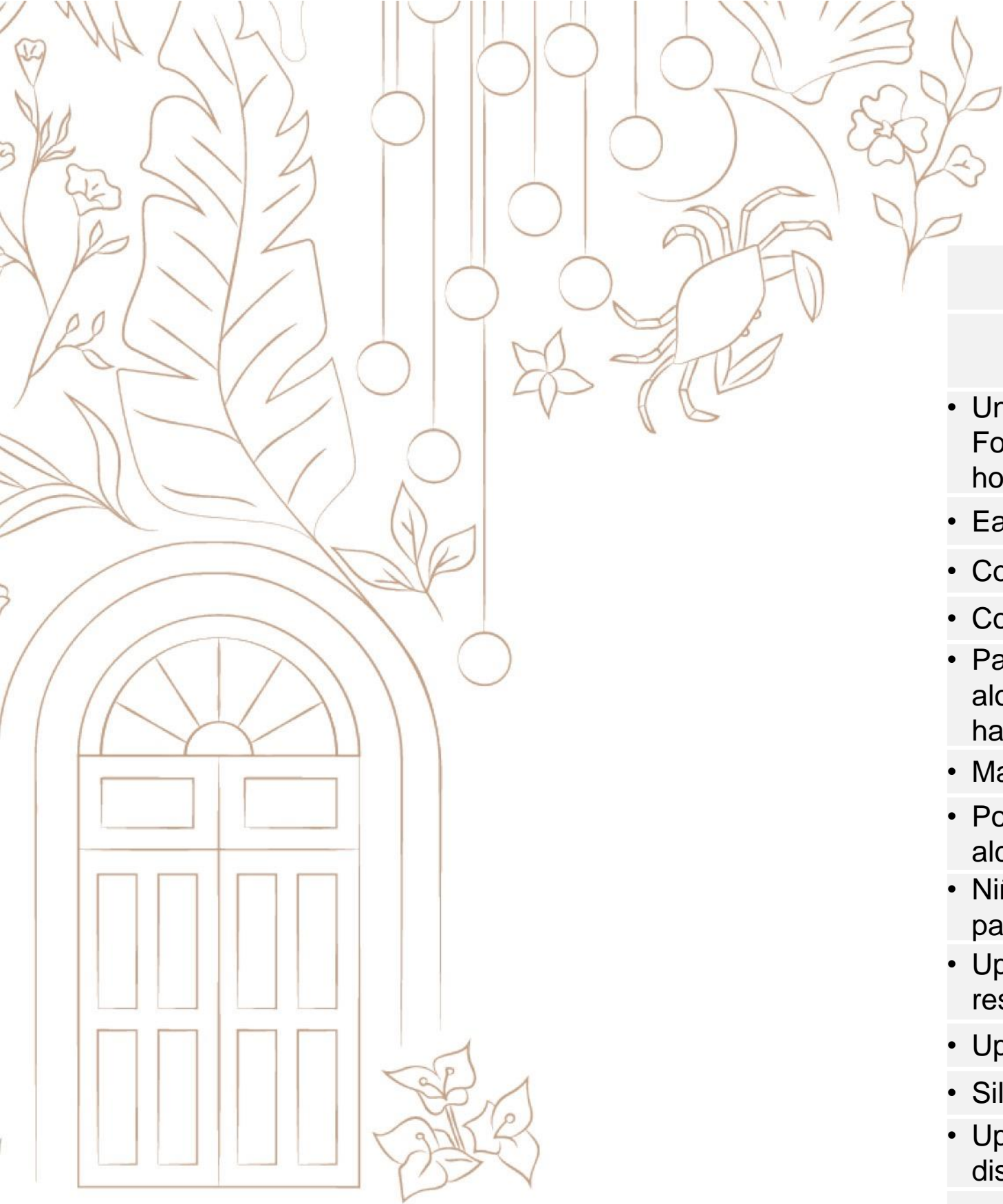

### BENEFICIOS ESPECIALES POR HOTEL

Beneficio	Capilla del Mar	Lagoon	Las Américas	Ciela	Las Américas Golden Tower
• Una noche de cortesía con desayuno para rifar en fiesta de fin de año del Fondo, si la producción ha sido de mínimo 50 noches acumulada en todos los hoteles del grupo. La vigencia es diciembre 2025, no acumulable.	SI	SI	SI	SI	SI
• Early check in sujeto a disponibilidad	SI	SI	SI	SI	SI
• Coctel de bienvenida (sin licor)	SI	SI	SI	No aplica	SI
• Copa de Helado para niños	SI	SI	SI	No aplica	No aplica
• Para niños que pasen su fecha de cumpleaños alojados en el hotel, tendrán su alojamiento y desayuno de cortesía. (Máximo 2 niños cumpleaños por habitación, hasta 11 años).	SI	SI	SI	SI	SI
• Mascota gratis (Una por habitación). Solicitar política de mascotas	SI	SI	SI	No aplica	No aplica
• Porcentaje de descuento en Alimentos y Bebidas (No aplica en bebidas alcohólicas)	5%	10%	No aplica	No aplica	10%
• Niño hasta 11 años gratis en alojamiento. Desayuno y demás consumos extras pago directo (Aplica 1 niño por habitación).	SI	SI	SI	No aplica	SI
• Up grade a junior suite (sujeto a disponibilidad) si alguno de los huéspedes de la reserva pasa la fecha de cumpleaños en el hotel	SI	SI	SI	No aplica	No aplica
• Up grade a habitación con vista al mar y/o lago (sujeto a disponibilidad)	No aplica	SI	No aplica	SI	No aplica
• Sillas y carpas gratis en la playa	SI	No aplica	No aplica	SI	No aplica
• Up grade Hotel Las Americas de Casa de Playa a Torre del Mar, (sujeto a disponibilidad).	No aplica	No aplica	SI	No aplica	No aplica
• Actividades y shows nocturnos para toda la familia.	No aplica	No aplica	SI	No aplica	No aplica
• Por estadía de mínimo 4 noches consecutivas, 1 noche de cortesía en alojamiento sin desayuno.	SI	No aplica	No aplica	No aplica	No aplica
• Wi - Fi gratis en las habitaciones o áreas del hotel	SI	SI	SI	SI	SI
• Parqueadero las 24 horas	No aplica	SI	SI	SI	SI

**LAS AMÉRICAS**  
HOTELS GROUP





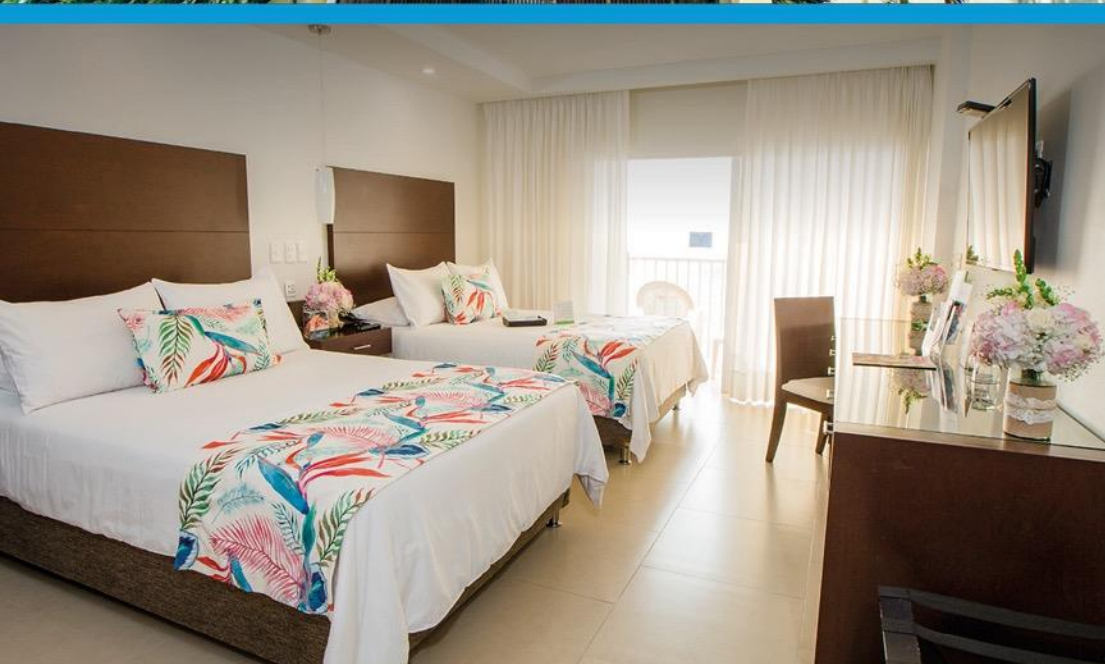

## HOTEL CAPILLA DEL MAR, CARTAGENA

PLAN CON DESAYUNO					
TIPO DE HABITACIÓN	VALOR PLAN	8% IPC	19% IVA	SEGURO HOTELERO	TOTAL
SUPERIOR SENCILLA CON BALCÓN	\$393.000	\$1.360	\$72.419	\$6.000	\$472.779
SUPERIOR DOBLE CON BALCÓN	\$393.000	\$2.720	\$70.167	\$12.000	\$477.887
SUPERIOR TRIPLE CON BALCÓN	\$453.000	\$4.080	\$79.316	\$18.000	\$554.396
NIÑO ENTRE 3 A 11 AÑOS	\$36.000	\$2.880	\$ 0	\$ 0	\$38.880

PLAN MEDIA PENSION (DESAYUNO – ALMUERZO O CENA)					
TIPO DE HABITACIÓN	VALOR PLAN	8% IPC	19% IVA	SEGURO HOTELERO	TOTAL
SUPERIOR SENCILLA CON BALCÓN	\$463.000	\$6.932	\$71.823	\$6.000	\$547.755
SUPERIOR DOBLE CON BALCÓN	\$501.000	\$13.864	\$62.897	\$12.000	\$589.761
SUPERIOR TRIPLE CON BALCÓN	\$565.000	\$20.796	\$58.910	\$18.000	\$662.706
NIÑO ENTRE 3 A 11 AÑOS	\$99.300	\$7.944	\$ 0	\$ 0	\$107.244

### LAS TARIFA INCLUYEN:

#### PLAN CON DESAYUNO:

- Alojamiento en habitación seleccionada.
- Desayuno

#### PLAN MEDIA PENSION:

- Alojamiento en habitación seleccionada.
- Desayuno
- Almuerzo o cena y bebida suave con cada comida (No alcohólica)

### CONDICIONES DE LA TARIFA:

- Tarifa vigente desde el 04 de enero hasta el 26 de diciembre de 2025. Tarifas no disponibles en Semana Santa del 16 al 19 de abril de 2025.
- Tarifas netas, No comisionables







## HOTEL LAS AMÉRICAS, CARTAGENA

PLAN CON DESAYUNO				
TIPO DE HABITACIÓN	VALOR PLAN	8% IPC	19% IVA	TOTAL
SUPERIOR SENCILLA CASA DE PLAYA	\$448.966	\$4.560	\$74.474	\$528.000
SUPERIOR DOBLE CASA DE PLAYA	\$524.824	\$9.120	\$78.056	\$612.000
SUPERIOR SENCILLA TORRE MAR	\$545.605	\$4.560	\$92.835	\$643.000
SUPERIOR DOBLE TORRE MAR	\$629.025	\$9.120	\$97.855	\$736.000
SUPERIOR SENCILLA TORRE MAR VM	\$594.345	\$4.560	\$102.095	\$701.000
SUPERIOR DOBLE TORRE MAR VM	\$670.202	\$9.120	\$105.678	\$785.000
JUNIOR SUITE SENCILLA CASA DE PLAYA	\$729.639	\$4.560	\$127.801	\$862.000
JUNIOR SUITE DOBLE CASA DE PLAYA	\$805.496	\$9.120	\$131.384	\$946.000
JUNIOR SUITE SENCILLA TORRE DEL MAR	\$823.756	\$4.560	\$145.684	\$974.000
JUNIOR SUITE DOBLE TORRE DEL MAR	\$909.697	\$9.120	\$151.183	\$1.070.000
PERSONA ADICIONAL	\$169.134	\$4.560	\$21.306	\$195.000
NIÑO	\$81.664	\$3.040	\$8.296	\$93.000

### LAS TARIFA INCLUYEN:

#### PLAN CON DESAYUNO:

- Alojamiento en habitación seleccionada.
- Desayuno

#### CONDICIONES DE LA TARIFA:

- Tarifa vigente desde 13 de enero hasta el 19 de diciembre de 2025. Tarifas no disponibles en Semana Santa del 16 al 19 de abril de 2025.
- Tarifas netas, No comisionables
- El hotel no vende acomodaciones triples, vende doble mas persona adicional (a la persona adicional se le coloca una cama extra de medidas de 1.90x0.90).







## HOTEL LAS AMÉRICAS, CARTAGENA

PLAN MEDIA PENSION				
TIPO DE HABITACIÓN	VALOR PLAN	8% IPC	19% IVA	TOTAL
SUPERIOR SENCILLA CASA DE PLAYA	<b>\$558.765</b>	\$13.040	\$75.195	<b>\$647.000</b>
SUPERIOR DOBLE CASA DE PLAYA	<b>\$737.697</b>	\$26.080	\$78.223	<b>\$842.000</b>
SUPERIOR SENCILLA TORRE MAR	<b>\$657.924</b>	\$13.040	\$94.036	<b>\$765.000</b>
SUPERIOR DOBLE TORRE MAR	<b>\$843.580</b>	\$26.080	\$98.340	<b>\$968.000</b>
SUPERIOR SENCILLA TORRE MAR VM	<b>\$707.504</b>	\$13.040	\$103.456	<b>\$824.000</b>
SUPERIOR DOBLE TORRE MAR VM	<b>\$885.597</b>	\$26.080	\$106.323	<b>\$1.018.000</b>
JUNIOR SUITE SENCILLA CASA DE PLAYA	<b>\$845.319</b>	\$13.040	\$129.641	<b>\$988.000</b>
JUNIOR SUITE DOBLE CASA DE PLAYA	<b>\$1.023.412</b>	\$26.080	\$132.508	<b>\$1.182.000</b>
JUNIOR SUITE SENCILLA TORRE DEL MAR	<b>\$941.118</b>	\$13.040	\$147.842	<b>\$1.102.000</b>
JUNIOR SUITE DOBLE TORRE DEL MAR	<b>\$1.129.294</b>	\$26.080	\$152.626	<b>\$1.308.000</b>
PERSONA ADICIONAL	<b>\$276.412</b>	\$13.040	\$21.548	<b>\$311.000</b>
NIÑO	<b>\$142.580</b>	\$7.760	\$8.660	<b>\$159.000</b>

### LAS TARIFA INCLUYEN:

#### PLAN MEDIA PENSION:

- Alojamiento en habitación seleccionada.
- Desayuno
- Almuerzo o cena y bebida suave (No alcohólica)

#### CONDICIONES DE LA TARIFA:

- Tarifa vigente desde 13 de enero hasta el 19 de diciembre de 2025. Tarifas no disponibles en Semana Santa del 16 al 19 de abril de 2025.
- Tarifas netas, No comisionables
- El hotel no vende acomodaciones triples, vende doble mas persona adicional (a la persona adicional se le coloca una cama extra de medidas de 1.90x0.90).







## HOTEL CIELA, COVEÑAS

PLAN CON DESAYUNO - TEMPORADA BAJA				
TIPO DE HABITACIÓN	VALOR PLAN	8% IPC	19% IVA	TOTAL
SUPERIOR SENCILLA VISTA PISCINA	\$ 192.488	\$ 5.862	\$ 22.650	\$ 221.000
SUPERIOR DOBLE VISTA PISCINA	\$ 191.261	\$ 4.800	\$ 24.939	\$ 221.000
SUPERIOR SENCILLA VISTA AL MAR	\$ 224.622	\$ 2.400	\$ 36.978	\$ 264.000
SUPERIOR DOBLE VISTA AL MAR	\$ 303.866	\$ 4.800	\$ 46.334	\$ 355.000
PERSONA ADICIONAL ADULTO	\$ 80.084	\$ 2.400	\$ 9.516	\$ 92.000
NIÑOS 5 A 11 AÑOS	\$ 66.639	\$ 2.400	\$ 6.961	\$ 76.000

PLAN CON DESAYUNO - TEMPORADA ALTA				
TIPO DE HABITACIÓN	VALOR PLAN	8% IPC	19% IVA	TOTAL
SUPERIOR SENCILLA VISTA PISCINA	\$ 278.605	\$ 6.938	\$ 36.458	\$ 322.001
SUPERIOR DOBLE VISTA PISCINA	\$ 276.134	\$ 4.800	\$ 41.066	\$ 322.000
SUPERIOR SENCILLA VISTA AL MAR	\$ 312.857	\$ 2.400	\$ 53.743	\$ 369.000
SUPERIOR DOBLE VISTA AL MAR	\$ 388.739	\$ 4.800	\$ 62.461	\$ 456.000
PERSONA ADICIONAL ADULTO	\$ 80.084	\$ 2.400	\$ 9.516	\$ 92.000
NIÑOS 5 A 11 AÑOS	\$ 73.361	\$ 2.400	\$ 8.239	\$ 84.000

### LAS TARIFA INCLUYEN:

- Alojamiento en habitación seleccionada.
- Desayuno en restaurante habilitado al momento de la estadía.

### CONDICIONES DE LA TARIFA:

- Tarifa vigente:
  - Temporada Baja: Disponible desde el 07 de enero hasta el 20 de diciembre de 2025, No aplica en temporada alta.
  - Temporada Alta: Disponible en Semana Santa del 16 al 19 de abril de 2025.
- Tarifas netas, No comisionables







## HOTEL LAGOON, LLANOGRANDE

PLAN CON DESAYUNO					
TIPO DE HABITACIÓN	VALOR PLAN	8% IPC	19% IVA	SEGURO HOTELERO	TOTAL
SUPERIOR SENCILLA	<b>\$358.000</b>	\$2.960	\$60.990	\$8.500	<b>\$430.450</b>
SUPERIOR DOBLE	<b>\$358.000</b>	\$5.920	\$53.960	\$17.000	<b>\$434.880</b>
JUNIOR SUITE SENCILLA	<b>\$424.000</b>	\$2.960	\$73.530	\$8.500	<b>\$508.990</b>
JUNIOR SUITE DOBLE	<b>\$424.000</b>	\$5.920	\$66.500	\$17.000	<b>\$513.420</b>
SUITE LAGOON SENCILLA	<b>\$505.000</b>	\$2.960	\$88.920	\$8.500	<b>\$605.380</b>
SUITE LAGOON DOBLE	<b>\$505.000</b>	\$5.920	\$81.890	\$17.000	<b>\$609.810</b>
PERSONA ADICIONAL	<b>\$112.000</b>	\$2.960	\$14.250	\$ 0	<b>\$129.210</b>
NIÑO DE 04 A 11 AÑOS	<b>\$37.000</b>	\$2.960	\$ 0	\$ 0	<b>\$39.960</b>

### LAS TARIFA INCLUYEN:

- Alojamiento en habitación seleccionada.
- Desayuno en restaurante habilitado al momento de la estadía.

### CONDICIONES DE LA TARIFA:

- Tarifa vigente desde 04 de enero hasta el 31 de diciembre de 2025. Tarifas no disponibles en Semana Santa del 16 al 19 de abril de 2025.
- Tarifas netas, No comisionables







## HOTEL GOLDEN TOWER, PANAMÁ

PLAN CON DESAYUNO			
TIPO DE HABITACIÓN	VALOR PLAN	10%	TOTAL
DELUXE SENCILLA O DOBLE	92 USD	9,2 USD	101,2 USD
PERSONA ADICIONAL	25 USD	2,5 USD	27,5 USD
NIÑO DE 0 A 11 AÑOS	- USD	- USD	Cortesía

### LAS TARIFA INCLUYEN:

- Alojamiento en habitación seleccionada.
- Desayuno en restaurante habilitado al momento de la estadía.
- Café y agua de cortesía en la habitación ( Aplica una vez durante la estadía).

### CONDICIONES DE LA TARIFA:

- A las anteriores tarifas se debe adicionar el impuesto nacional ITBMS del 10% por habitación por noche.
- Tarifa vigente desde 01 de enero hasta el 28 de diciembre de 2025.
- Ocupación máxima en habitación con cama King – 3 personas (máximo 2 niños, no alojamos niños solos en la habitación).
- Ocupación máxima en habitación con dos camas dobles – 3 personas (máximo 2 niños, no alojamos niños solos en la habitación).
- Tarifas netas, No comisionables







### CONDICIONES DE RESERVACIÓN

1. Todo pasajero debe presentar documento original al check-in para su registro
2. Todas las reservas deben estar garantizadas antes del registro en el hotel.
3. Las tarifas especificadas en este convenio son por habitación, por noche, en base a acomodación reservada; y de uso exclusivo para los Fondos de Empleados.
4. El Hotel se reserva el derecho de que, si por algún motivo fuera de nuestro control, no pudiera recibir a algún pasajero reservado con antelación, mover al mismo a otro hotel similar o de categoría superior debiendo notificar de inmediato al huésped o en su defecto al contacto principal de la compañía.

### HORAS DE REGISTRO Y SALIDA

Hora del Check In 15:00 horas - Hora del Check Out / salida 12:00 horas

### POLÍTICAS DE CANCELACIÓN

1. Las cancelaciones son aceptadas hasta 48 horas antes de la llegada del pasajero.
2. **No Show:** El hotel cobrará el no show (incumplimiento de la reserva) en caso de la no presentación el día programado del check in. Se hará efectivo el cobro del 20% de la totalidad del valor o tarifa establecida de la reserva.
3. Para evitar cobro de No show, se deben reportar modificaciones o cancelaciones con 48 horas de antelación a la fecha de llegada de la reserva, este reporte debe solicitarse de manera escrita y obtener el código de cancelación por parte del hotel, de lo contrario esta se mantendrá activa.

### EARLY CHECK IN

- El Hotel brinda la posibilidad de early check-in antes de la hora establecida; sin embargo, está sujeto a la disponibilidad existente al momento de su llegada. Si el huésped desea garantizar que la habitación esté disponible al momento de su arribo, es necesario que reserve la habitación una noche antes de la fecha de llegada actual.

### LATE CHECK OUT

- Los late check out están sujetos a disponibilidad del hotel y generan cargo adicional: De 1:00 pm a 6:00 pm: (consultar tarifa en recepción del Hotel) y después de las 6:00 pm tarifa completa correspondiente a la acomodación reservada.

### SALIDA ANTICIPADA

- La salida anticipada a la fecha programada en una reserva generará cobro de penalidad. En caso de retirarse del hotel con anterioridad a la fecha de salida estipulada en la reserva, se hará efectivo el cobro del 20% de la estadía o tarifa establecida por los días de la reserva.

### CONDICIONES GENERALES DEL GRUPO

- COLOMBIA: De conformidad con el Decreto 297 de 2016, todo extranjero que ingrese por turismo tiene derecho a exención de IVA de alojamiento. Esta exención aplica para pasajeros extranjeros no residentes en Colombia, presentando en el momento del check-in su pasaporte con sello PIP-5, PIP-3, PIP-6, PIP-10, TP-7, TP-11 y TP-12 ó VISA TP-11 no mayor a 30 días, lo que ratifica al pasajero como Turista o que ingresa al territorio nacional con fines de cultura u otros eventos, o tratamientos médicos. En caso de presentar un sello de negocios o cualquier otro distinto a los mencionados, el huésped deberá pagar directamente en el hotel el IVA correspondiente al 19% de la tarifa confirmada para el alojamiento.
- Cualquier modificación dispuesta por los gobiernos en relación a impuestos será cobrado por separado a las tarifas del presente convenio.
- Los impuestos, tasas y contribuciones que afecten las tarifas hoteleras y los demás servicios ofrecidos por nuestros hoteles en la presente cotización, podrán sufrir variación por disposición de las entidades gubernamentales. Tales cambios se notificarán por escrito y con antelación.

**LAS AMÉRICAS**  
HOTELS GROUP





## FORMA DE PAGO

Todas las reservas individuales deben prepagarse al menos 48 horas antes de la fecha de llegada. A continuación, se detallan formas de pago y datos bancarios de cada hotel.

**CREDITO** Previo estudio, favor solicitar formato de estudio de crédito para todo el Grupo.

### CARTAGENA - CAPILLA DEL MAR:

- EFECTIVO, Datos bancarios, Bancolombia cuenta ahorros #50447029171 a nombre de Hotel Capilla del Mar Intucaribe Ltda. y Cía. S.C.A. NIT 890.401.617 ( Régimen común).
- TARJETA DE CRÉDITO, pago no presencial a través de enlaces de pagos seguros (PAYU).

### CARTAGENA – LAS AMERICAS:

- EFECTIVO, Datos bancarios, Davivienda cuenta corriente # 7011328381 , Bancolombia cuenta de Ahorro # 5045-7736325 y Banco Colpatria cuenta corriente 151-1009355 a nombre de Protucaribe S.A. NIT 890.404.389 – 3.
- TARJETA DE CRÉDITO, pago no presencial a través de enlaces de pagos seguros (PAYU).

### RIONEGRO - LAGOON:

- EFECTIVO, Datos bancarios, Bancolombia cuenta corriente #245-000107-95 a nombre de Hotel Lagoon SAS, NIT 901.213.465-4, enviar soporte por este medio.
- TARJETA DE CRÉDITO, pago a través de enlaces de pagos seguros, enviar soporte por este medio.

### COVEÑAS – CIELA HOTEL:

- EFECTIVO, Datos Bancarios, Bancolombia cuenta de ahorros N° 01600000815 a nombre de Hotel INVERCOV & ASOCIADOS S.A.S., NIT 901.445.310.

### PANAMA – LAS AMERICAS GOLDEN TOWER:

Para depósitos o transferencias nacionales (dentro del territorio de Panamá):

- Nombre del Banco: Bac Panamá
- Tipo de Cuenta: Corriente
- Número de Cuenta: 641390201
- Nombre de la Cuenta: Promotora Las Américas Golden Tower S.A.
- Ruc del Hotel: 990445-1-534073 DV00
- Dirección del Banco: Avenida Balboa Calle Aquilino de la Guardia, Ciudad de Panamá.

Para transferencia bancarias desde el exterior:

- Through: JP Morgan Chase Bank NA
- Swift Code: CHASUS33
- ABA: 021000021
- Address: New York, N.Y. USA
- For Credit to: Acct Nr. 777142555
- Banco: BAC INTERNATIONAL BANK, INC
- Swift Code: BCINPAPA
- In favor of: Promotora Las Americas Golden Tower S.A.
- Account Nr: 641390201
- Address: Avenida Balboa y Calle 53 Marbella.

**Nota: La compañía debe asumir la comisión que el banco cobra por cada transacción**

**LAS AMÉRICAS**  
HOTELS GROUP





## **ANA ROSA POVEDA G.**

Gerente de cuentas Costa y Santanderes  
*Key Account Manager Coast and Santanderes*

Ana.poveda@lasamericashg.com

**Cel:** +57 317 6678171

**LasAmericasHotels.com**







# LAS AMÉRICAS

HOTELS GROUP