

# Las finanzas públicas de BARRANQUILLA tras el covid-19

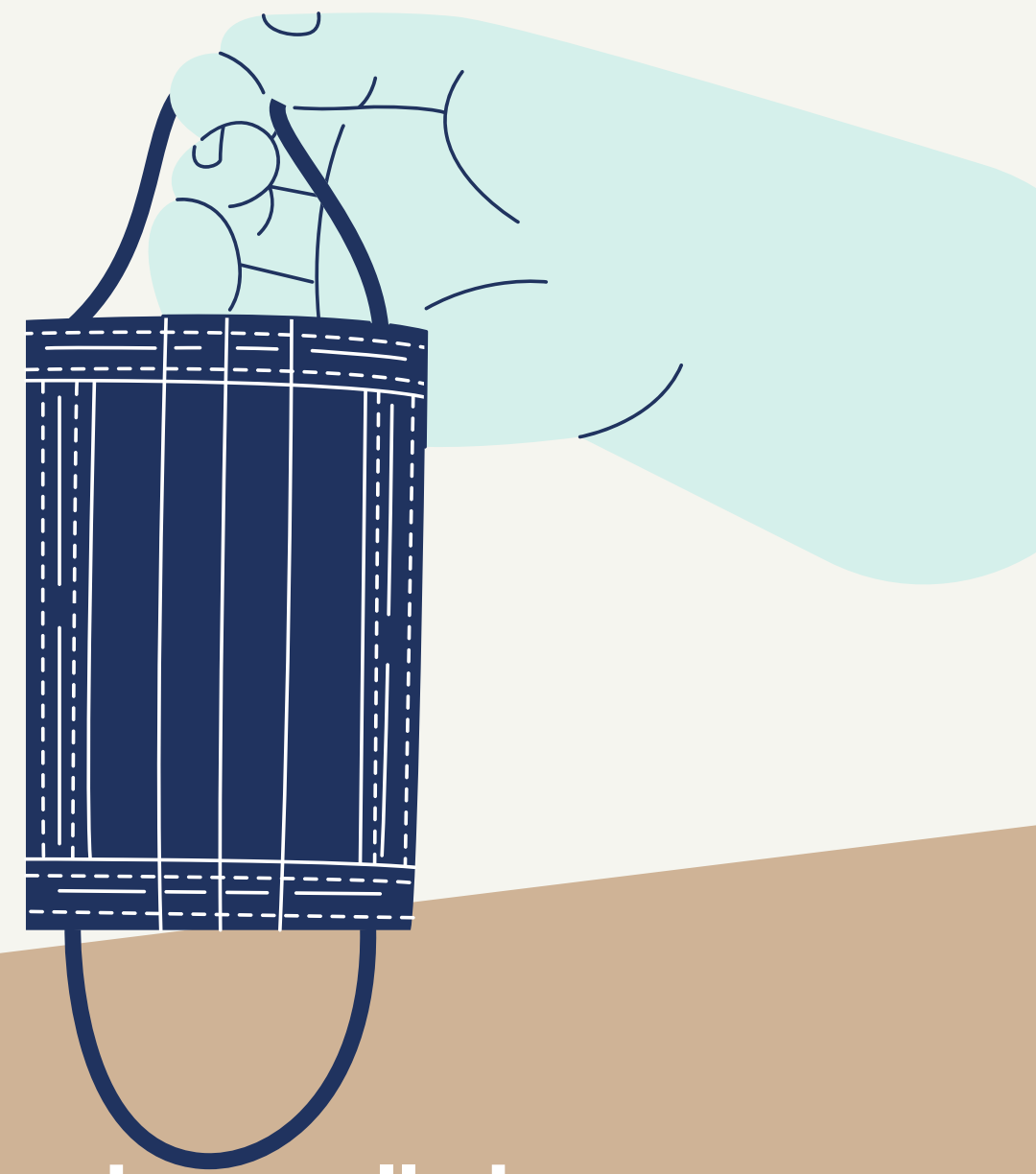

En Fundesarrollo hacemos un constante monitoreo de las finanzas del Distrito

En compañía del IDEPI Uninorte te compartimos unos indicadores clave para hacerle seguimiento a la administración de los recursos de la ciudad.

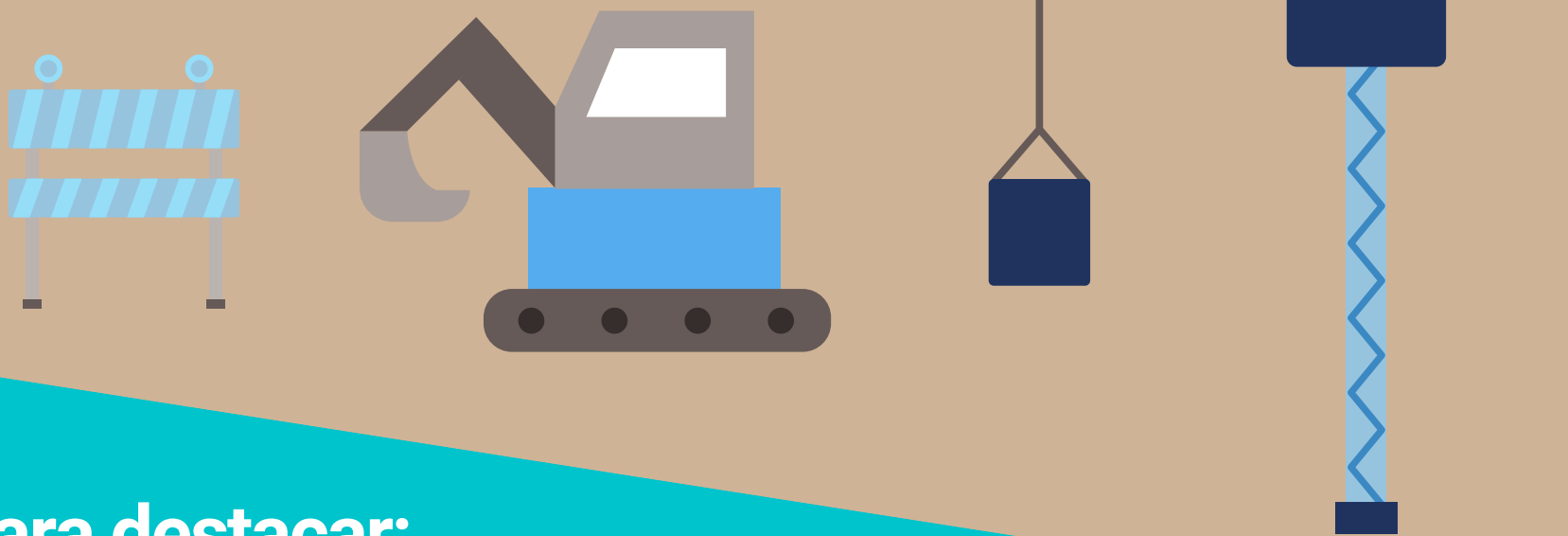

## Para destacar:

1. **Barranquilla ocupa el 1er y el 2do lugar en el recaudo de Impuesto Predial e ICA respectivamente**, dentro de las 5 ciudades principales.
2. **Los ingresos no tributarios en 2020 crecieron un 9% frente al 1er semestre de 2019** ocasionando que los ingresos corrientes solo disminuyeran un 8% dentro de un contexto de pandemia.
3. **El distrito alcanzó a cubrir el 100% de la deuda presupuestada para 2020 en lo corrido del primer semestre**, la meta de pago para 2020 cuenta con recursos para respaldar la obligación.



## Para mejorar:

1. Barranquilla presentó la **contracción más alta de ingresos totales** dentro de las cinco ciudades principales durante el primer semestre de 2020 en comparación con 2019.
2. **Los ingresos de capital presentaron una caída del 68% frente al primer semestre de 2019**. Los ingresos tributarios presentaron la segunda mayor contracción, 25%.
4. **Barranquilla es la ciudad principal más ineficiente a la hora de ejecutar la inversión pública**, por cada peso invertido se gasta más en funcionamiento que en ciudades como Bogotá, Medellín y Cali.



Investigadores:  
Brandon Nieto - Fundesarrollo  
Egler Olano - IDEPI Uninorte

Contactos:  
investigador8@fundesarrollo.org.co  
olanoe@uninorte.edu.co

# 1,4 BILLONES, EN INGRESOS TOTALES

**1,04 billones en inversión Pública**

## Principales rubros de las finanzas públicas distritales 1er semestre de 2020 vs 2019

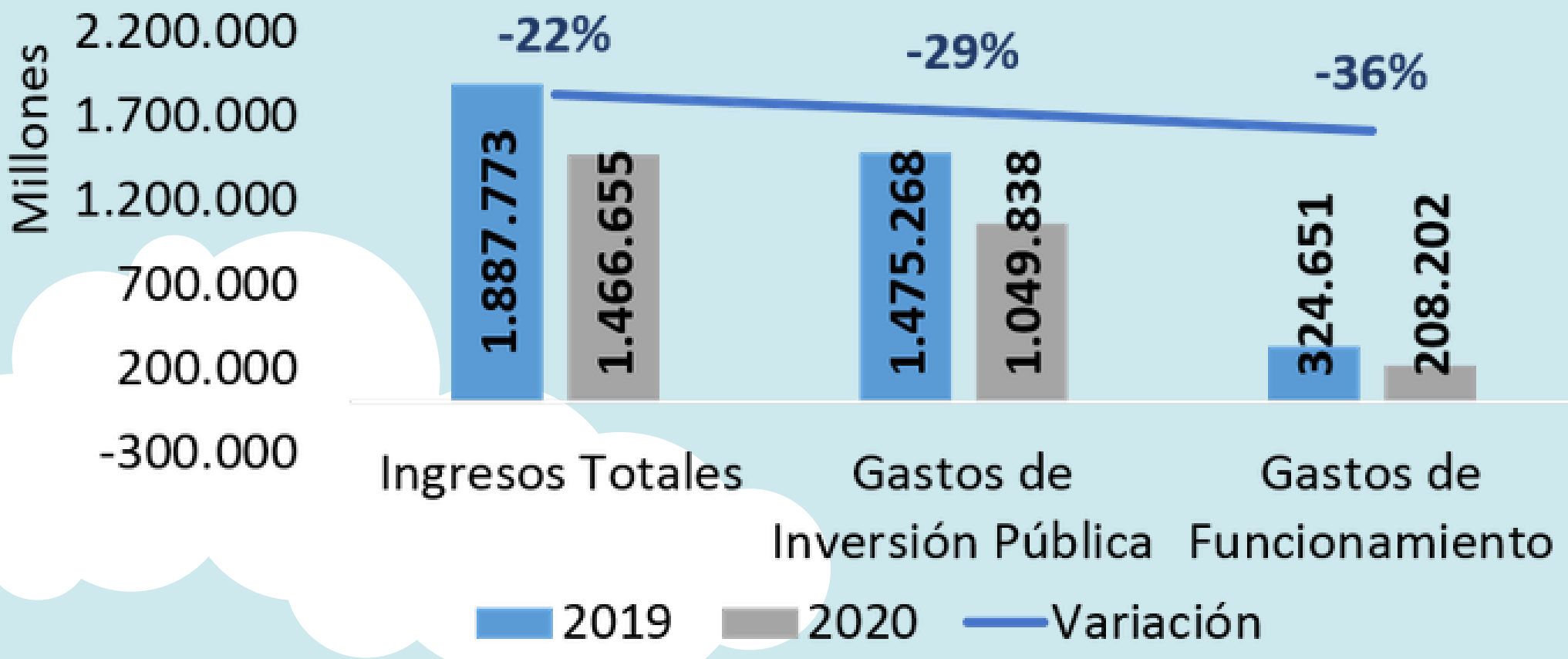

Cifras año corrido a corte trimestral en precios corrientes. Los gastos de funcionamiento corresponden a la administración central.

Barranquilla también es la ciudad con mayor gasto de funcionamiento por habitante. Estos son los resultados observados durante el 1er semestre del año.

## Es la ciudad principal menos eficiente en la ejecución de la inversión

Gastos de funcionamiento como porcentaje de los gastos de inversión por habitante durante el 1er trimestre

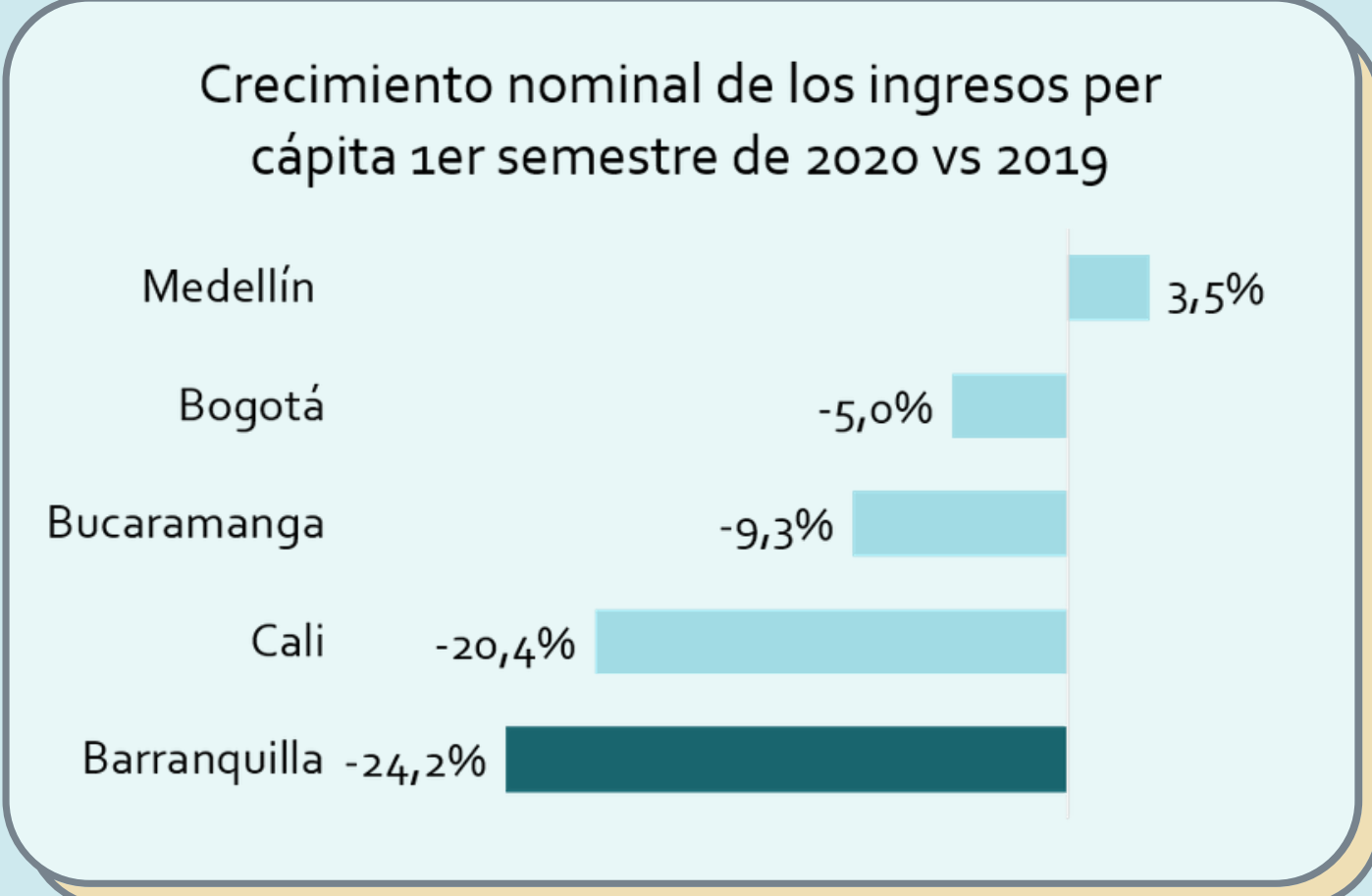
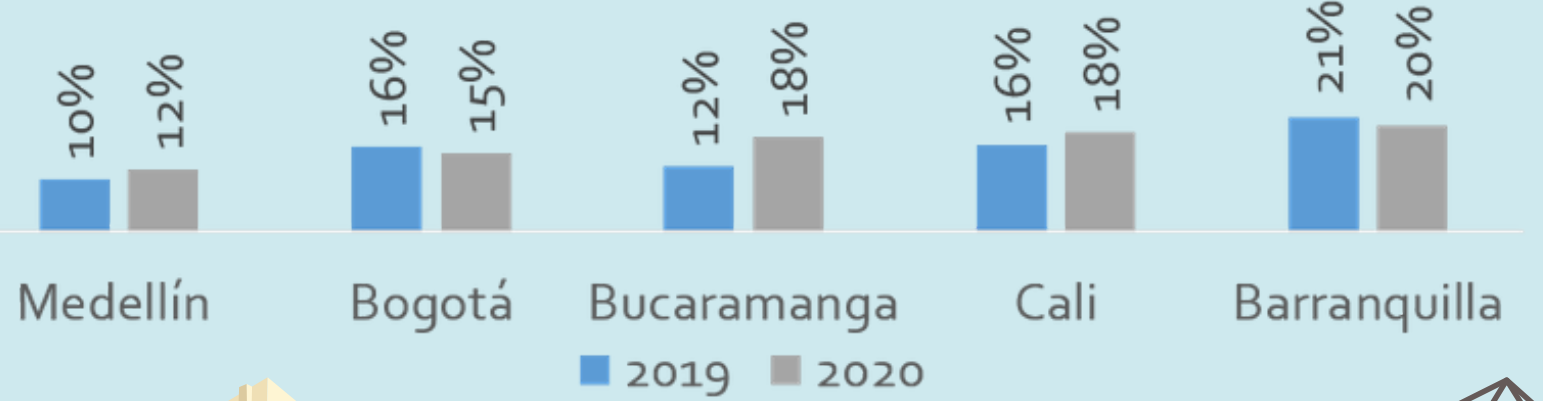

Fuente: Contaduría General de la Nación. Elaboración Fundesarrollo.

## Gastos de inversión por habitante en pesos corrientes 1er semestre de 2020

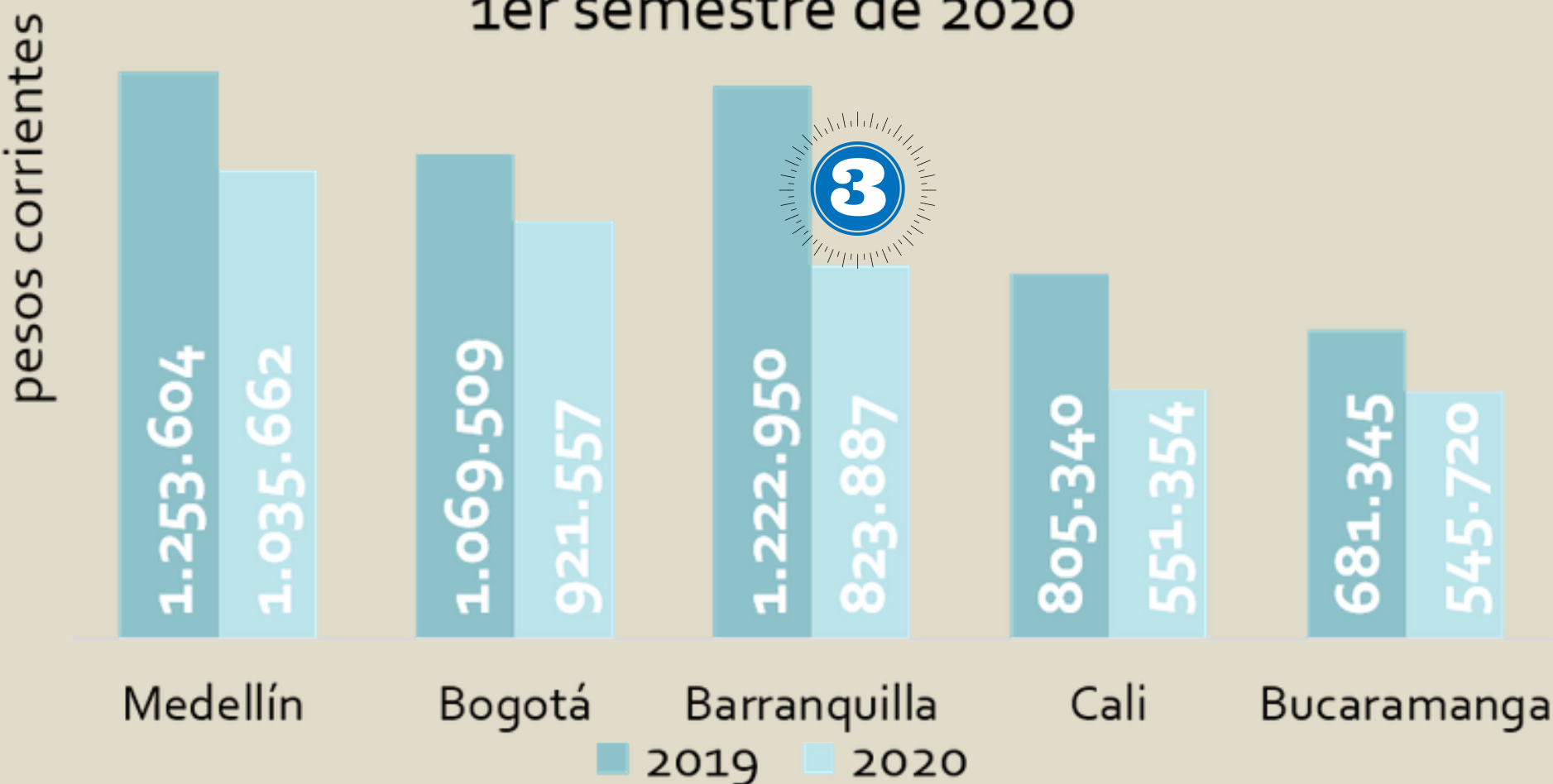

La ciudad bajo un escalón en el podio de las ciudades con mayor inversión pública por habitante.

En 2018 Barranquilla ocupó el 1er lugar en el podio y ha venido perdiendo posiciones...



# LOS INGRESOS TOTALES DEL 1ER SEMESTRE ALCANZAN EL 42% DE LA META DEL PRESUPUESTO ANUAL

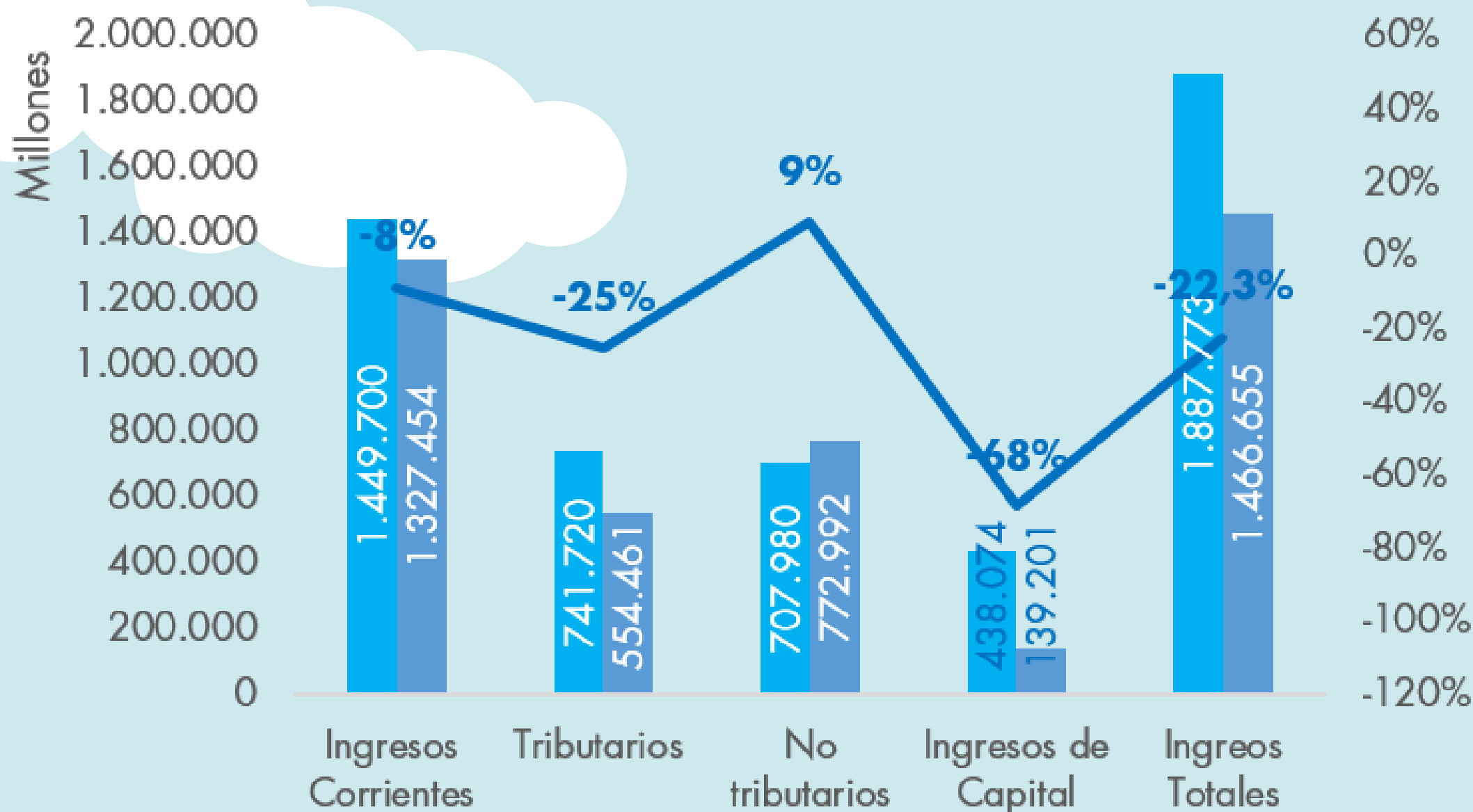

Dentro de las 5 ciudades principales Barranquilla presentó la contracción más alta de los ingresos totales por habitante (-24,2%).

Fuente: Contaduría General de la Nación. Elaboración Fundesarrollo.

**LOS INGRESOS CORRIENTES POR SU PARTE SOLO SE REDUJERON UN 8% TENIENDO EN CUENTA LA COYUNTURA ACTUAL QUE PREDECIA UNA CONTRACCIÓN MAYOR**

## Variación de los ingresos tributarios durante el primer semestre de 2020 vs 2019

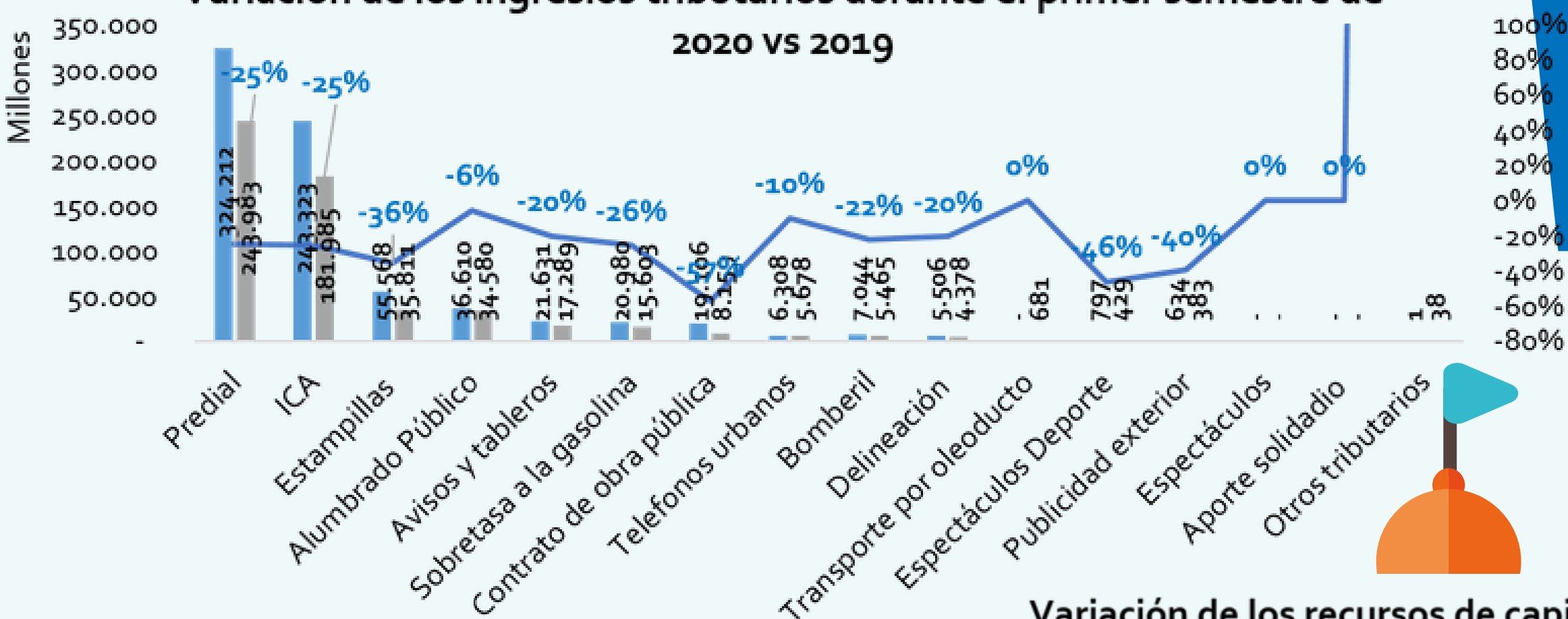

## Variación de los recursos de capital durante el primer semestre de 2020 vs 2019

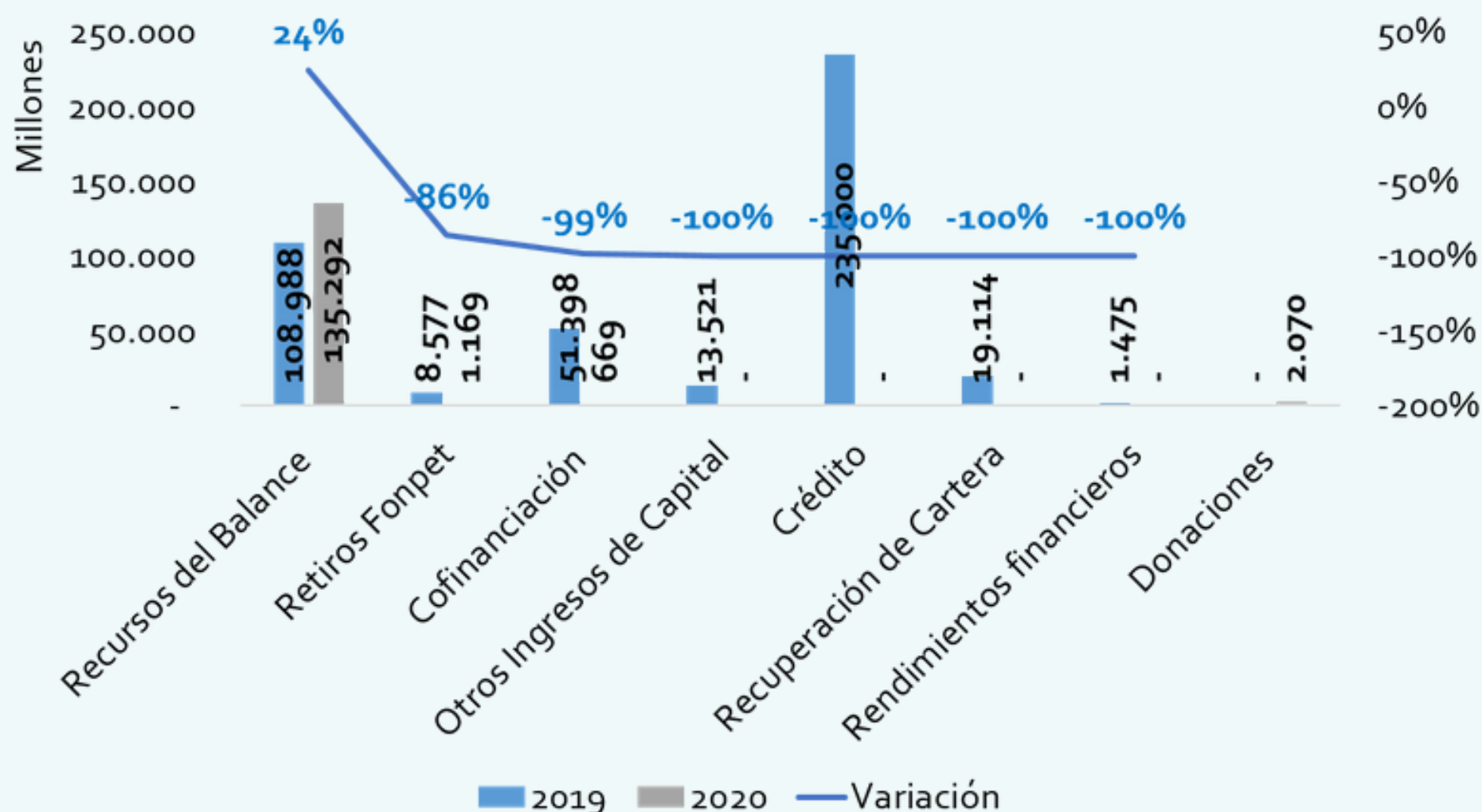

Resultado de la contracción de la actividad económica, el impuesto Predial, el ICA y las estampillas presentaron la mayor caída en el recaudo del distrito en lo corrido del 2020.

La reducción en los ingresos de capital se debió a la caída de todos sus componentes con excepción de los recursos provenientes del balance.

# LOS INGRESOS TRIBUTARIOS DEL PRIMER SEMESTRE DEL AÑO SE REDUJERON EN UN 25% RESPECTO A LA CIFRA ALCANZADA EN 2019

**741,7 MMP  
EN 2019**

**554,4 MMP  
EN 2020**

## Ingresos tributarios durante el 1er semestre de 2020

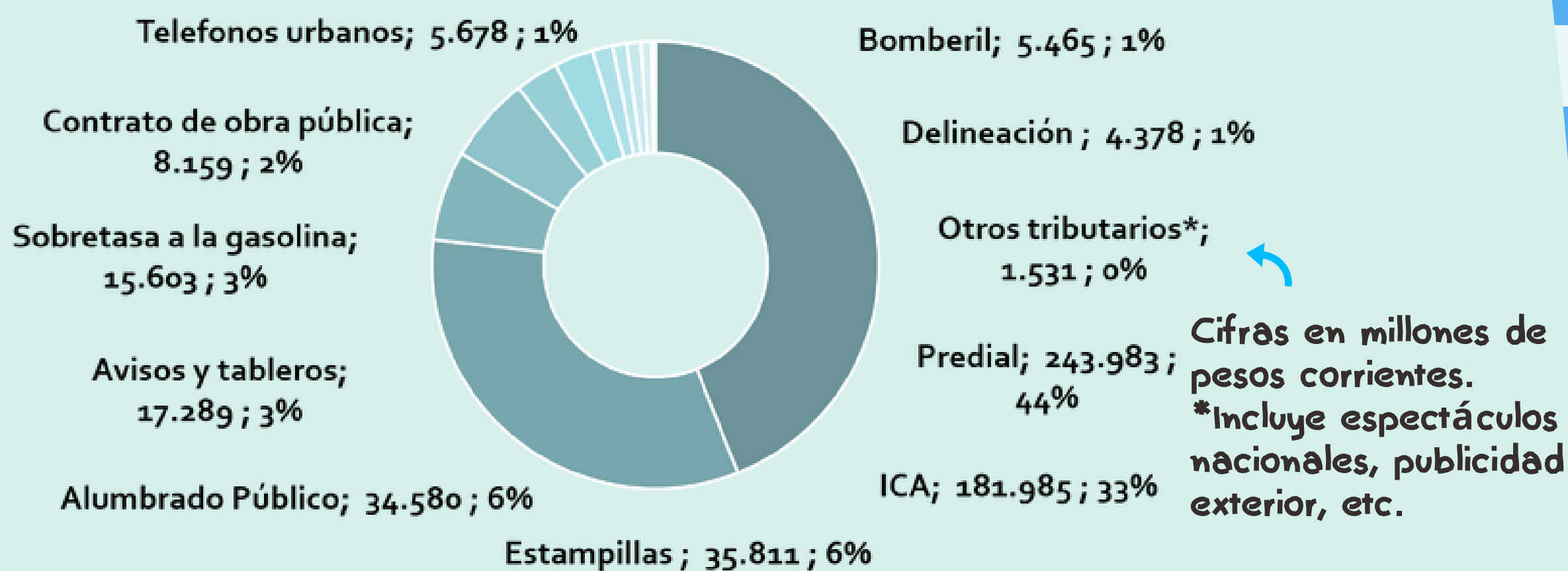

## Ranking de mayores ingresos per cápita por Predial 1er semestre de 2020 vs 2019

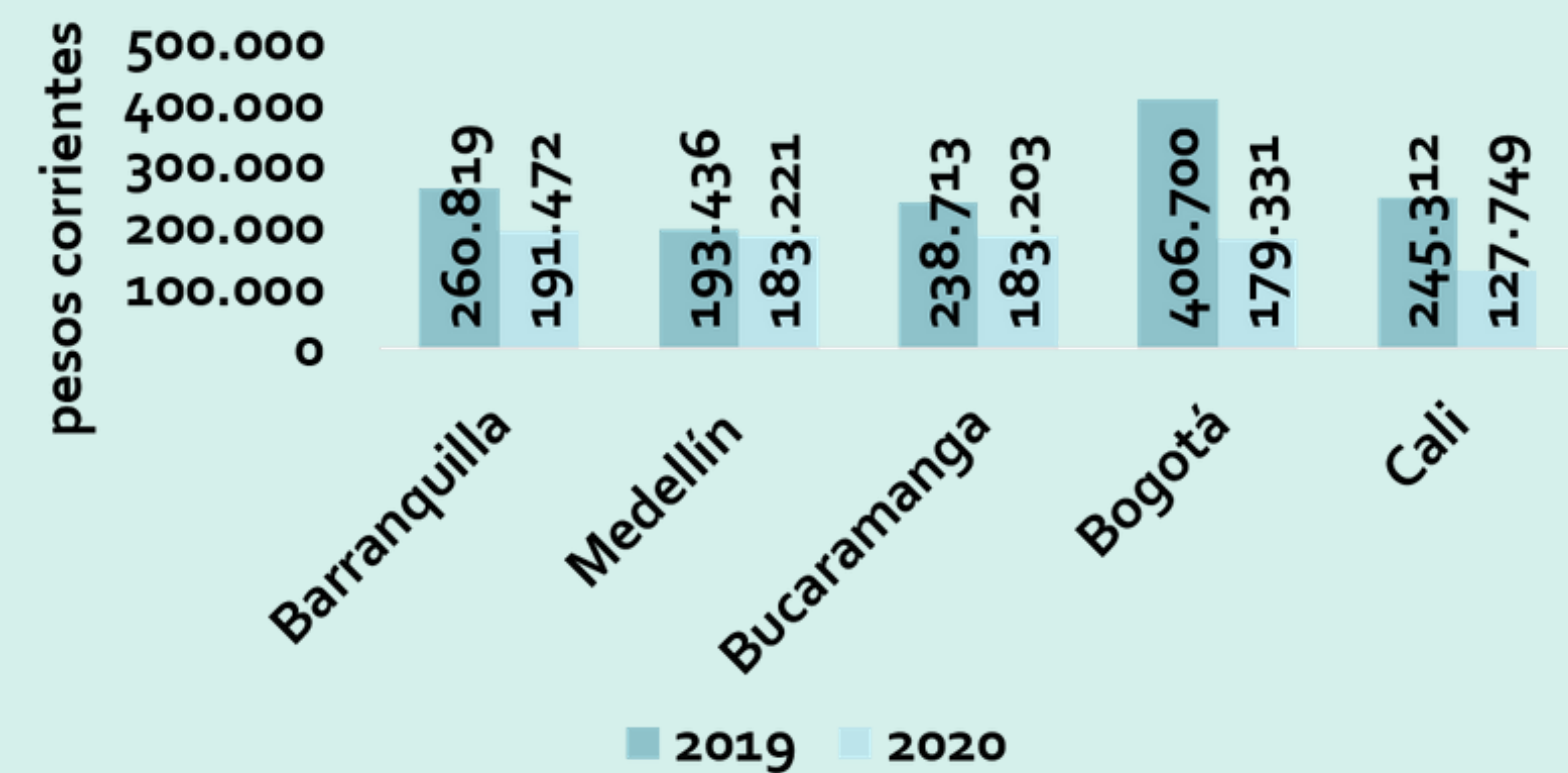

Dentro de las 5 ciudades principales, Barranquilla ocupa el 1er y el 2do lugar en el recaudo de Impuesto Predial e ICA respectivamente

## Ranking de mayores ingresos per cápita por ICA 1er semestre 2020 vs 2019

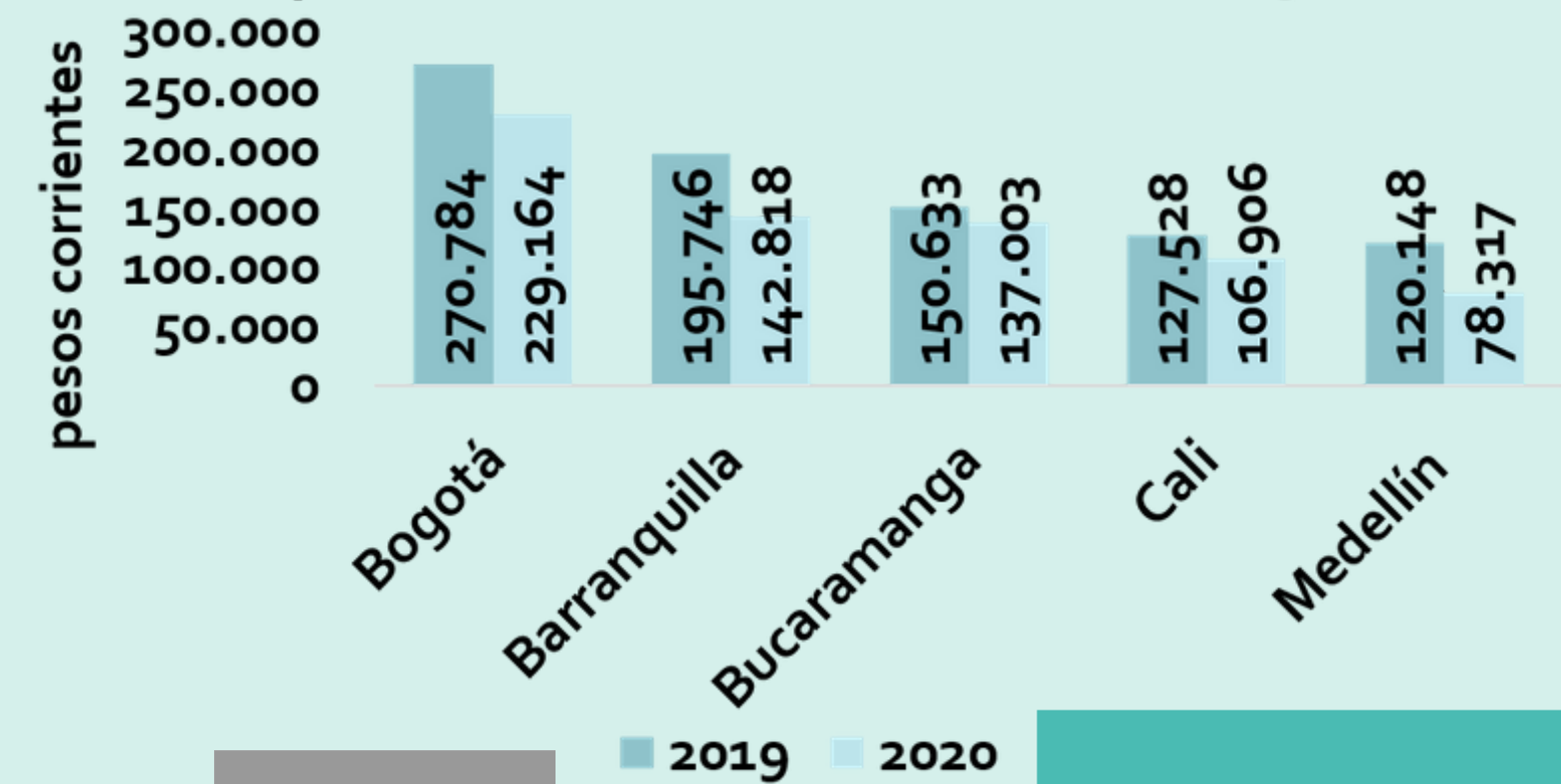

Estos resultados le han permitido al Distrito aumentar su ahorro corriente y su superávit primario



# A JUNIO DE 2020 LA INVERSIÓN PÚBLICA ALCANZÓ UNA EJECUCIÓN DEL 37% DE LOS 2,8 BILLONES PRESUPUESTADOS PARA 2020

Los sectores con mayor participación en la inversión son educación (36%), atención a grupos vulnerables (11,3%) y equipamiento (8,2%).

Para el 1er semestre de 2020 las principales fuentes de financiación fueron el Sistema General de Participaciones (SGP) y los ingresos corrientes de libre destinación.

## DESTINO DE LA INVERSIÓN DURANTE EL 1ER SEMESTRE DE 2020

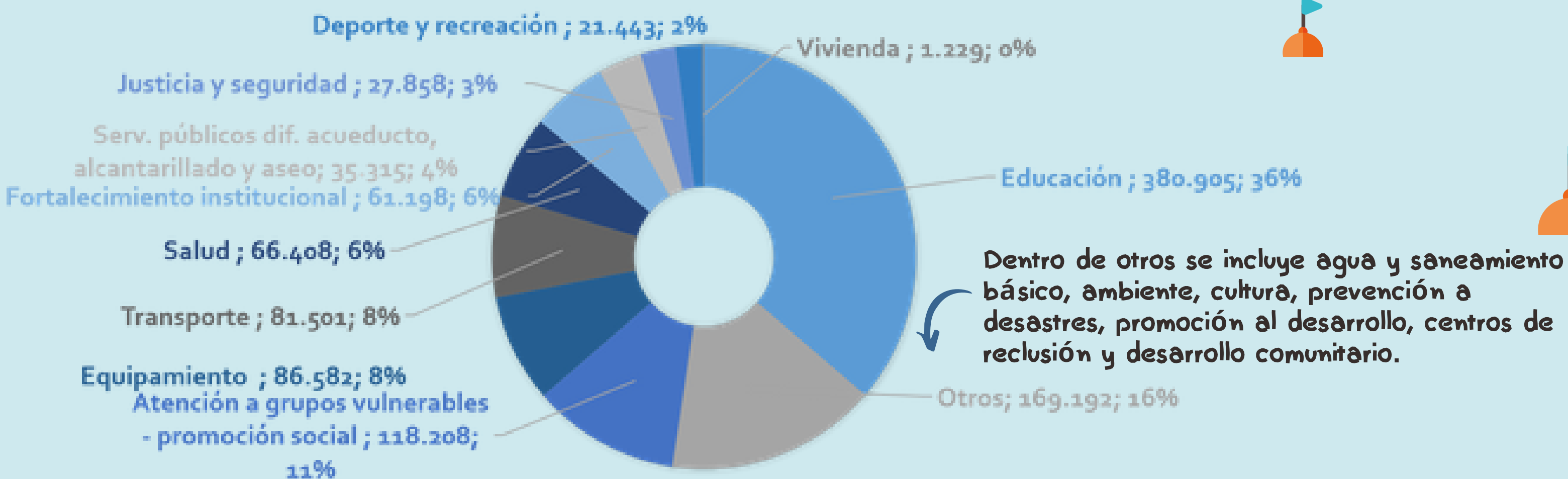

En comparación con el primer semestre de 2019, los ingresos corrientes de destinación específica dejaron de ocupar el puesto número uno dentro de las fuentes de financiación y pasaron a ocupar el quinto puesto en 2020 con una participación de solo un 9% (96.852 millones de pesos).

## Fuentes de financiación de la inversión pública durante el 1er semestre de 2020

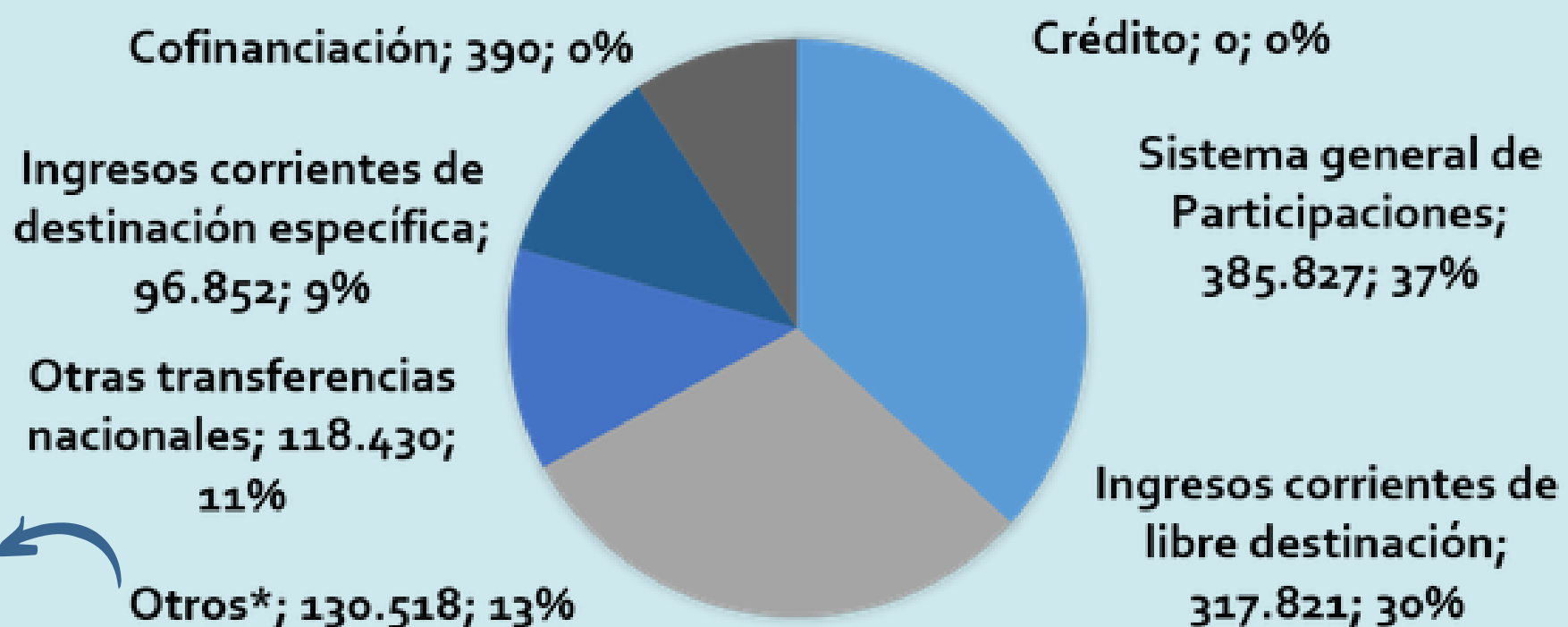

Cifras en millones de pesos corrientes. \*Incluye contribución a contratos de obra pública entre otros rubros.

# LA EJECUCIÓN DE LOS PAGOS PROYECTADOS PARA CUBRIR LA DEUDA EN 2020 ALCANZO EL 100% DURANTE LA PRIMERA MITAD DEL AÑO

Servicio de la deuda de Barranquilla durante el primer semestre del año

Pago presupuestado por el consejo durante el 2020	Compromisos adquiridos hasta junio de 2020	Cubrimiento del pago de la deuda presupuestado para 2020	Intereses pagados a junio de 2020	Amortizaciones a junio de 2020
235.748.580.656	235.748.580.655	100%	109.133.698.758	126.614.881.897

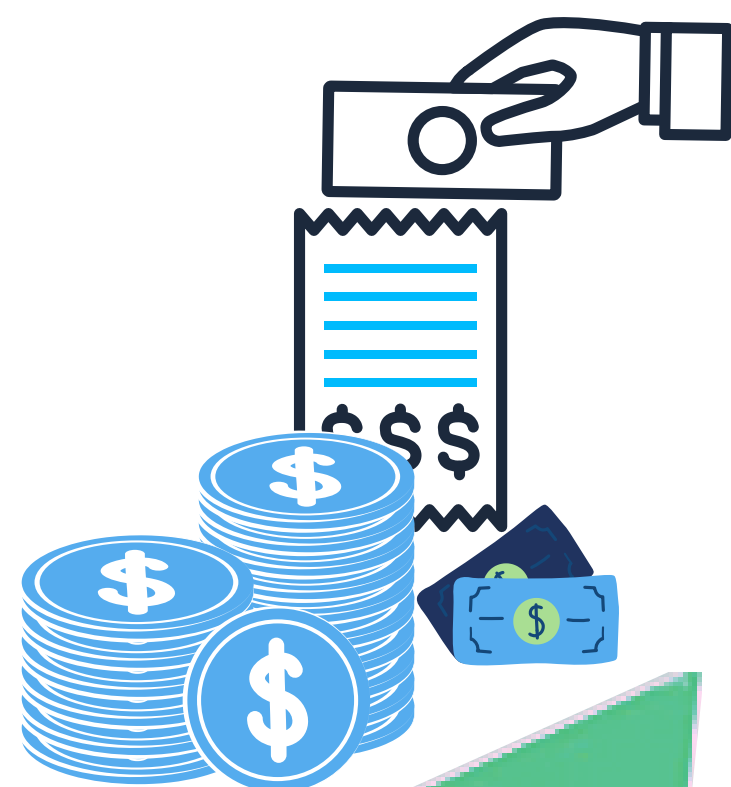

Cifras en pesos corrientes

Fuente: Contaduría General de la Nación. Elaboración Fundesarrollo.

## LOS RECURSOS DEL SGP ALCANZAN UNA EJECUCIÓN DEL 46% DEL PRESUPUESTO DEL 2020

El presupuesto anual del SGP para 2020 asciende a 830,4 MMP

Inversión del SGP por sector durante el 1er semestre del año

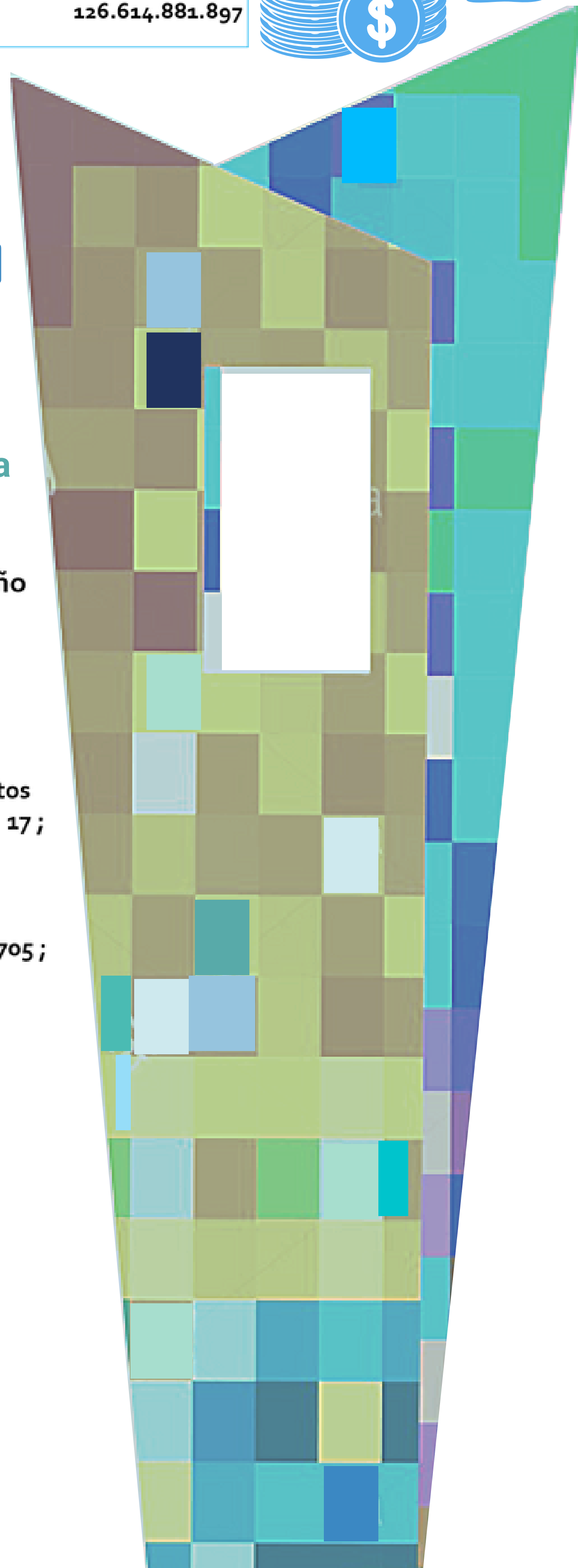
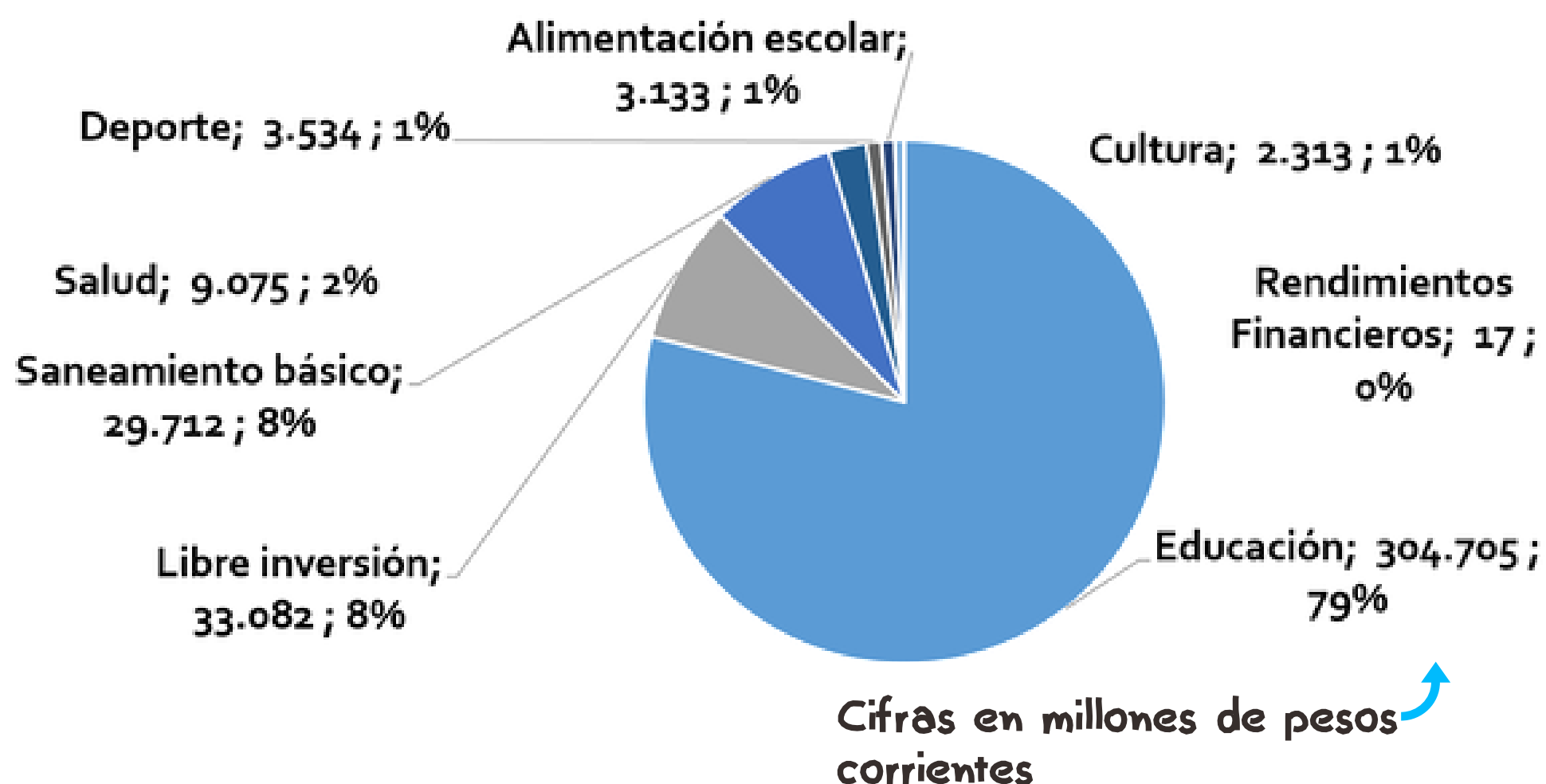

Investigadores:  
**Brandon Nieto - Fundesarrollo**  
**Egler Olano - IDEPI Uninorte**

Contactos:

[investigador8@fundesarrollo.org.co](mailto:investigador8@fundesarrollo.org.co)

[olanoe@uninorte.edu.co](mailto:olanoe@uninorte.edu.co)