

Las finanzas públicas del ATLÁNTICO tras el covid-19

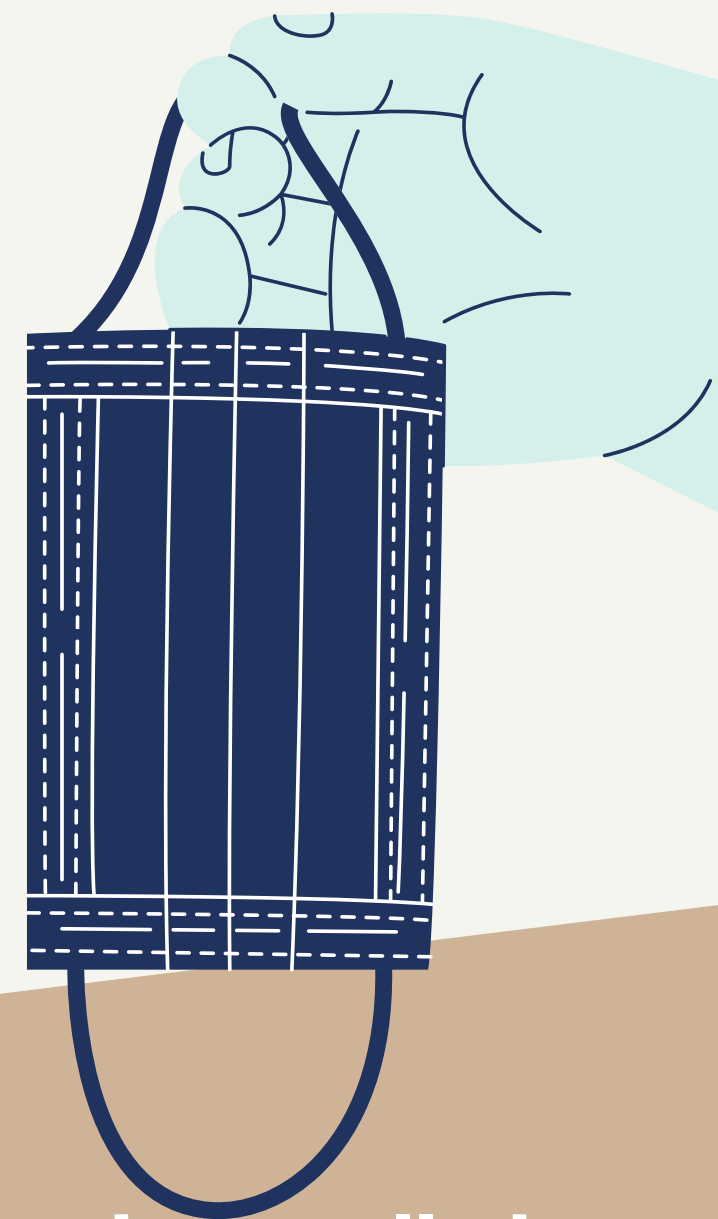

En Fundesarrollo hacemos un constante monitoreo de las finanzas del departamento

En compañía del IDEPI Uninorte te compartimos unos indicadores clave para hacerle seguimiento a la administración de los recursos del departamento.

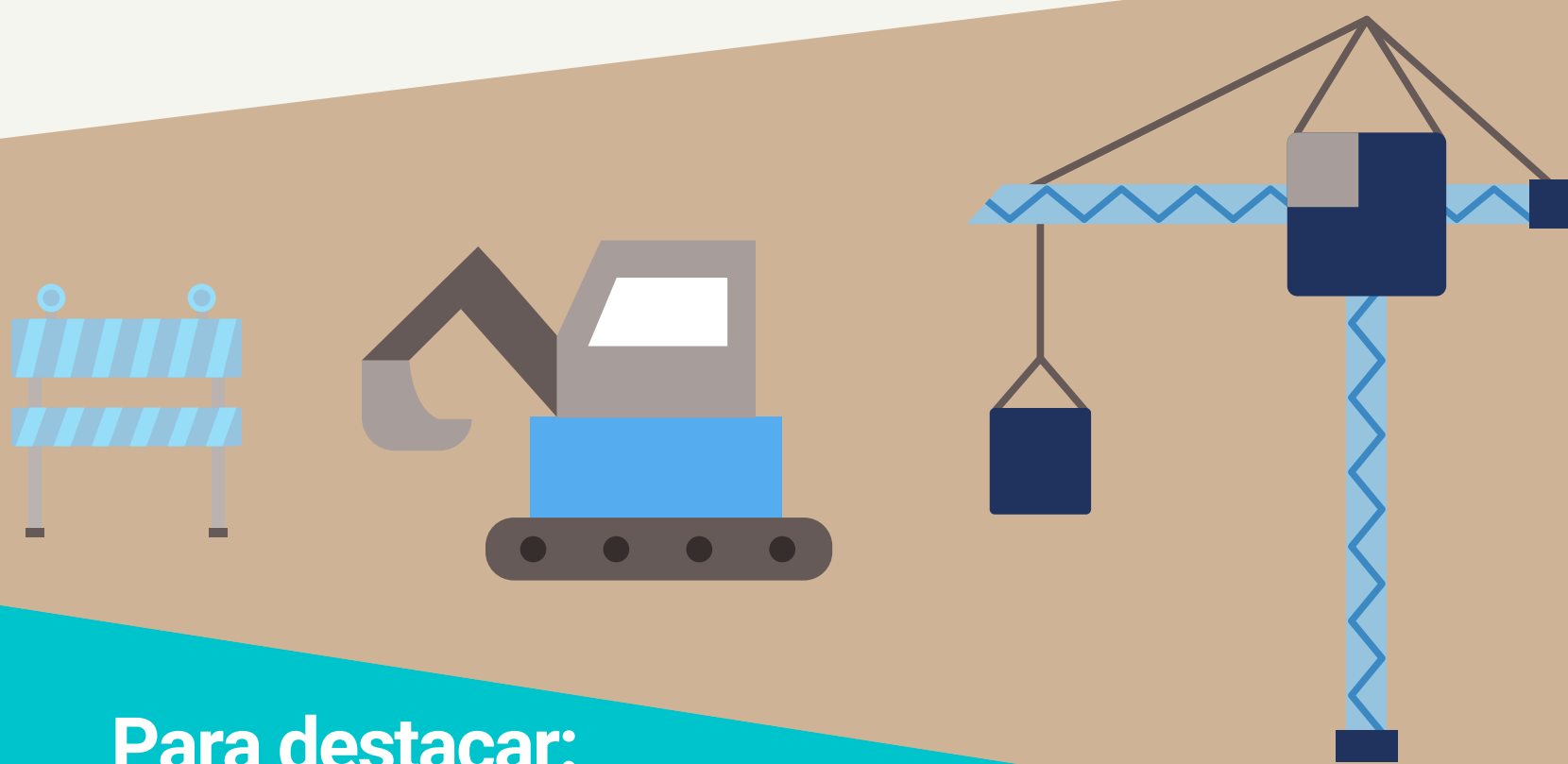

Para destacar:

1. **El Atlántico alcanzó el 48% de su meta de ingresos totales durante el 1er semestre del 2020**, frente a un panorama de pandemia que demarcaba tendencias a una mayor caída en los ingresos.
2. **El departamento es el más eficiente en la ejecución de la inversión pública**, es el que menos gasta en funcionamiento por cada peso de inversión pública.
3. **El Atlántico logró compromisos del pago de la deuda por un monto correspondiente al 62% de la deuda presupuestada para 2020**, esto durante el 1er semestre del año.



Para mejorar:

1. **Atlántico ocupa el 5to lugar en inversión pública por habitante dentro de los departamentos más importantes**, en el primer semestre de 2019 ocupó el 4to puesto.
2. **Los ingresos corrientes de destinación específica perdieron participación como fuente de financiación y su caída del 15% pone en riesgo la inversión en los sectores que dependen de los mismos** (educación, salud, agua potable y saneamiento básico, deporte, recreación y cultura, entre otros).
3. **Los ingresos tributarios presentaron una caída del 15% frente al primer semestre de 2019**. Los ingresos no tributarios presentaron la segunda mayor contracción, 3%.



Investigadores:
Brandon Nieto - Fundesarrollo
Egler Olano - IDEPI Uninorte

Contactos:

investigador8@fundesarrollo.org.co
olanoe@uninorte.edu.co

657,5 MMP, EN INGRESOS TOTALES

442,8 MMP en inversión Pública

Principales rubros de las finanzas públicas departamentales 1er semestre de 2020 vs 2019

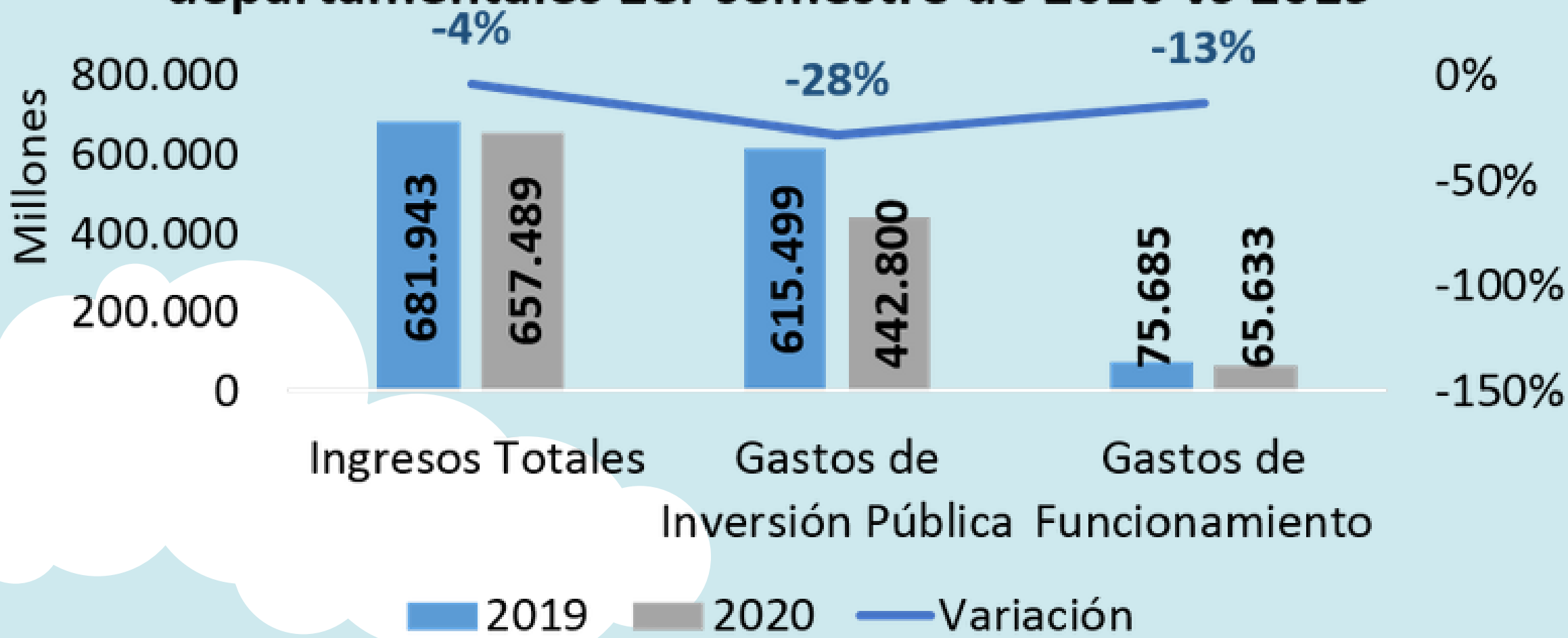

Cifras año corrido a corte trimestral en precios corrientes. Los gastos de funcionamiento corresponden a la administración central.

También es el 1er departamento con menor gasto de funcionamiento por habitante (dentro de los 5 departamentos más importantes).

Atlántico, el departamento más eficiente en la ejecución de la inversión

Gastos de funcionamiento como porcentaje de los gastos de inversión por habitante durante el 1er trimestre

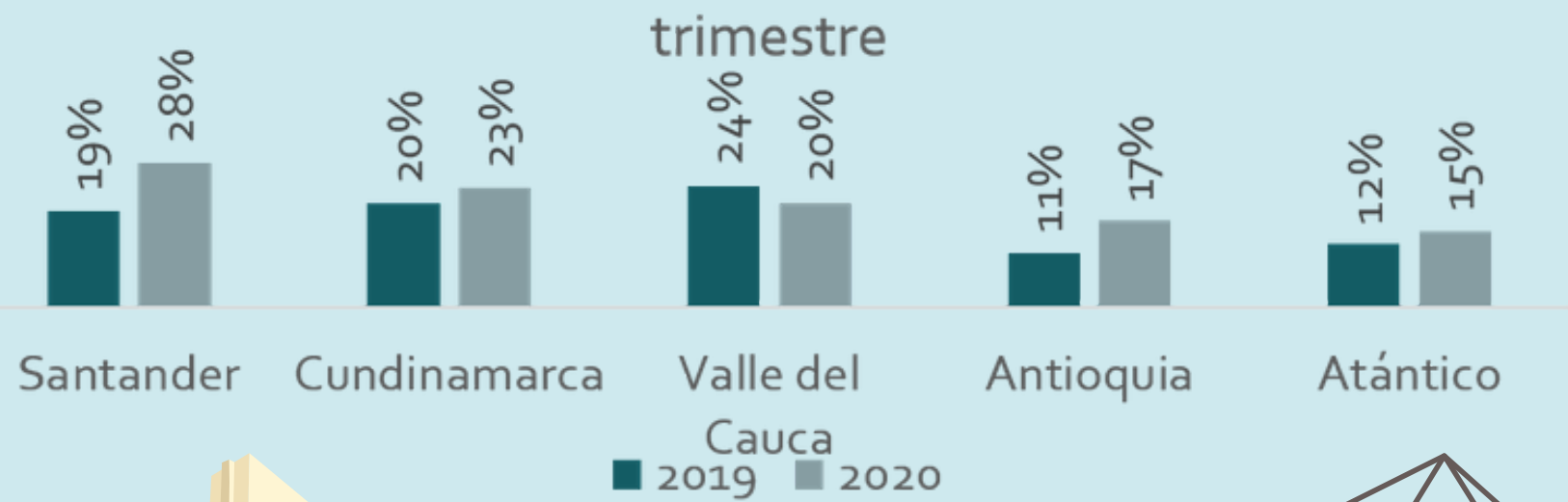

Crecimiento nominal de los ingresos per cápita 1er semestre de 2020 vs 2019

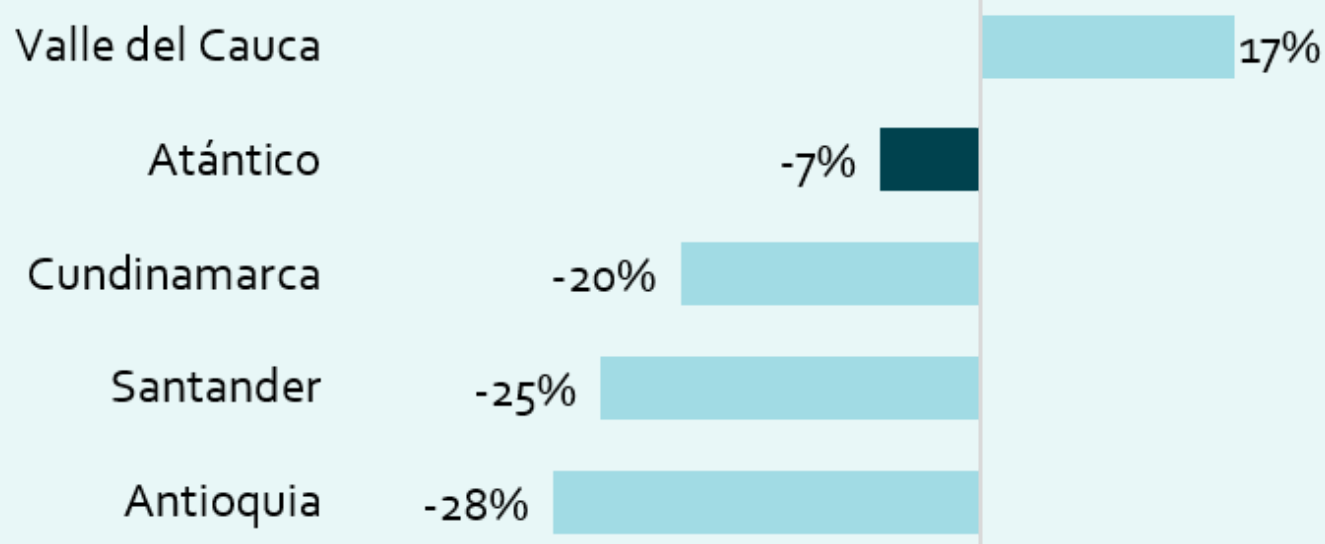

Fuente: Contaduría General de la Nación. Elaboración Fundesarrollo.

Gastos de inversión por habitante en pesos corrientes 1er semestre de 2020

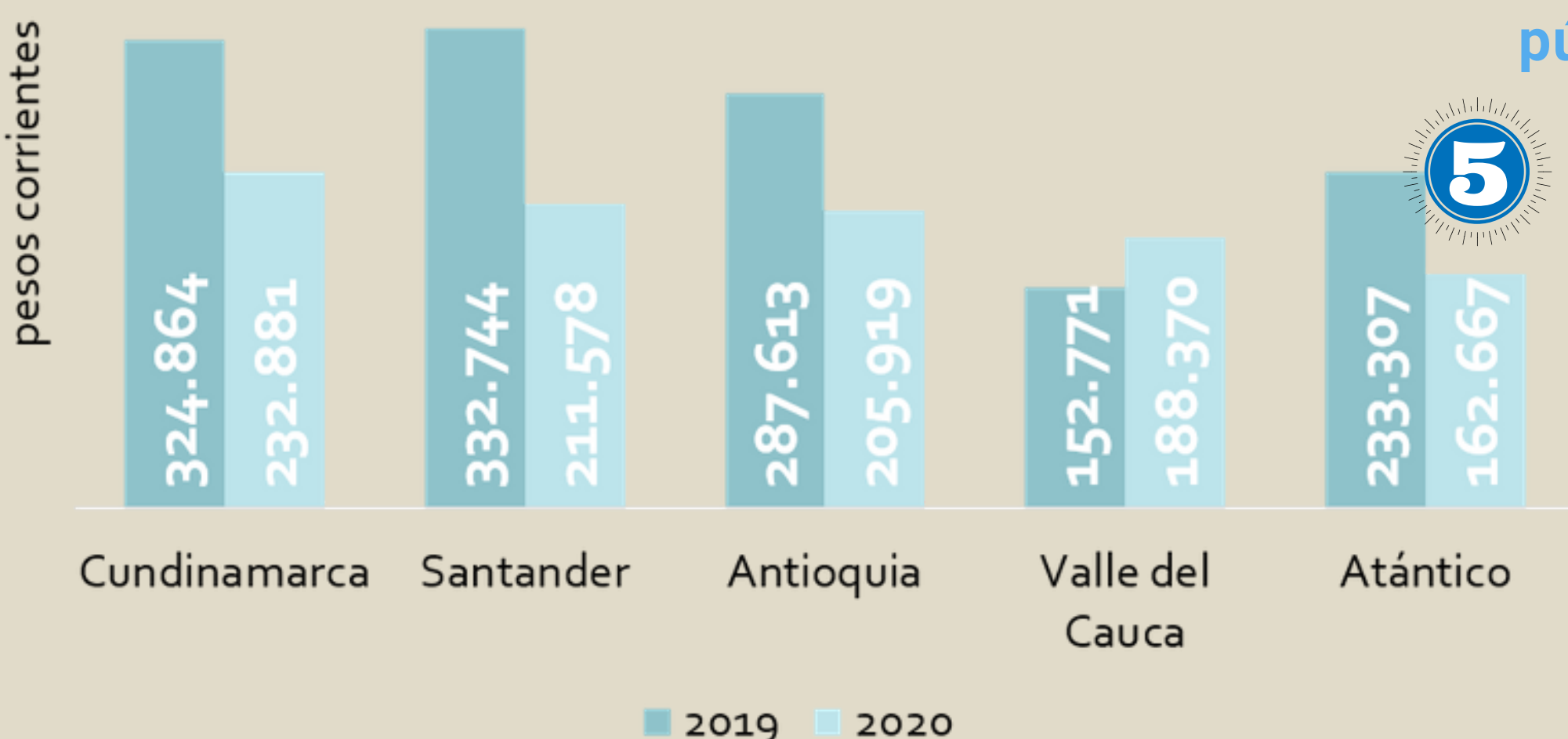

Dentro de los 5 departamentos importantes del país, el Atlántico es el que menos inversión pública por habitante tiene

En 2019 ocupó el cuarto lugar en inversión pública por habitante.



LOS INGRESOS TOTALES DEL 1ER SEMESTRE ALCANZAN EL 48% DE LA META DEL PRESUPUESTO ANUAL

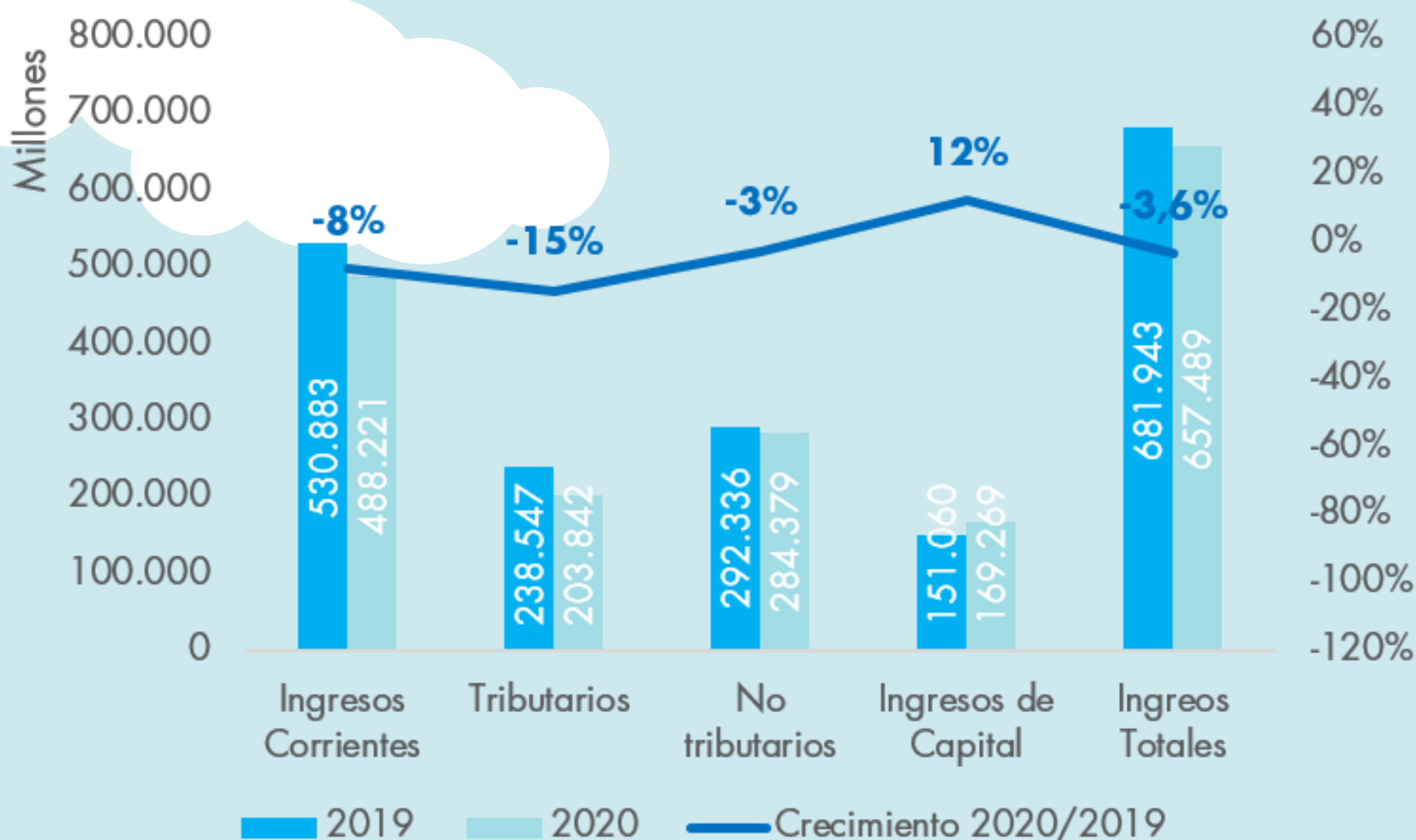

Dentro de los 5 departamentos más importantes, el Atlántico presentó la 2da contracción más baja de los ingresos totales por habitante (-7%).

Fuente: Contaduría General de la Nación. Elaboración Fundesarrollo.

LOS INGRESOS TOTALES SOLO SE REDUJERON EN UN 4%, UN BUEN RESULTADO TENIENDO EN CUENTA LA COYUNTURA ECONÓMICA

Variación de los ingresos tributarios del dpto del Atlántico 1er semestre 2020 vs 2019

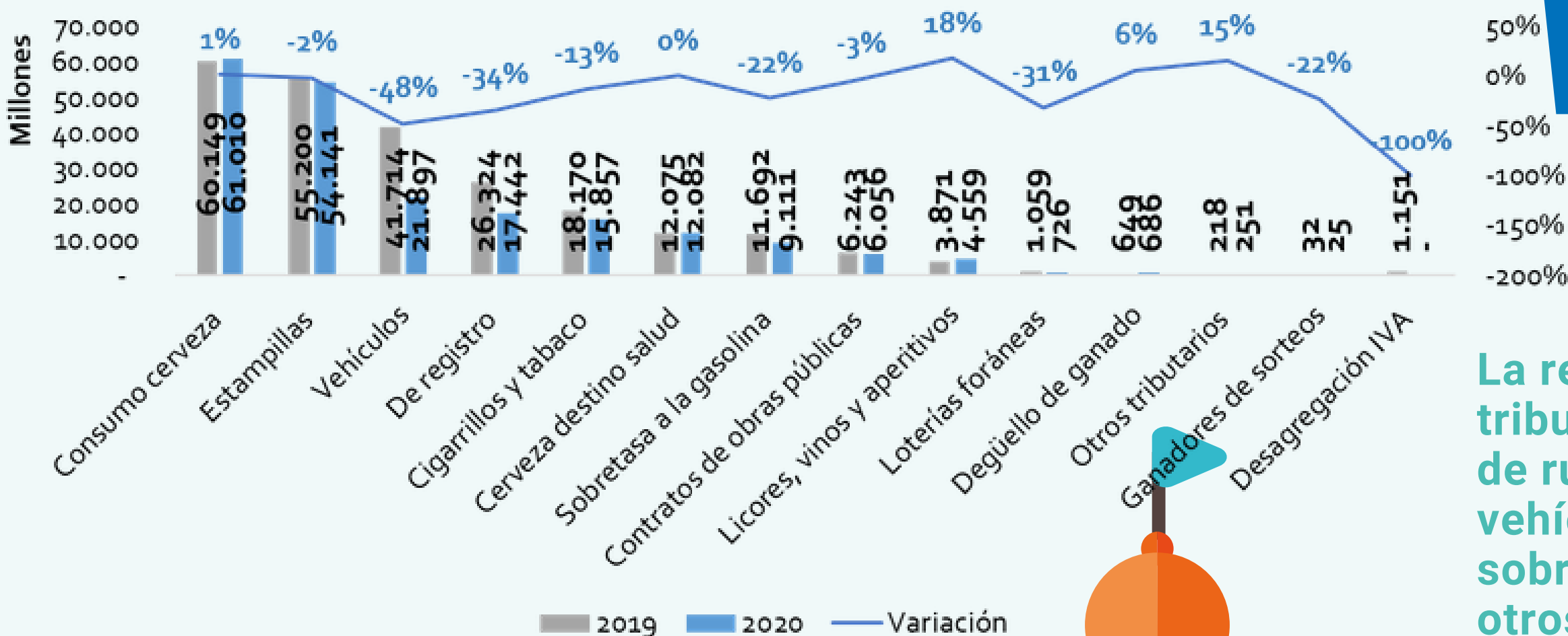

La reducción en los ingresos tributarios se debió a la caída de rubros como el impuesto a vehículos, de registro y la sobretasa a la gasolina, entre otros.

El crecimiento de los recursos de capital se vio motivado por el crecimiento de los recursos del balance y de las operaciones financieras.

Variación de los ingresos de capital del dpto del Atlántico 1er semestre 2020 vs 2019

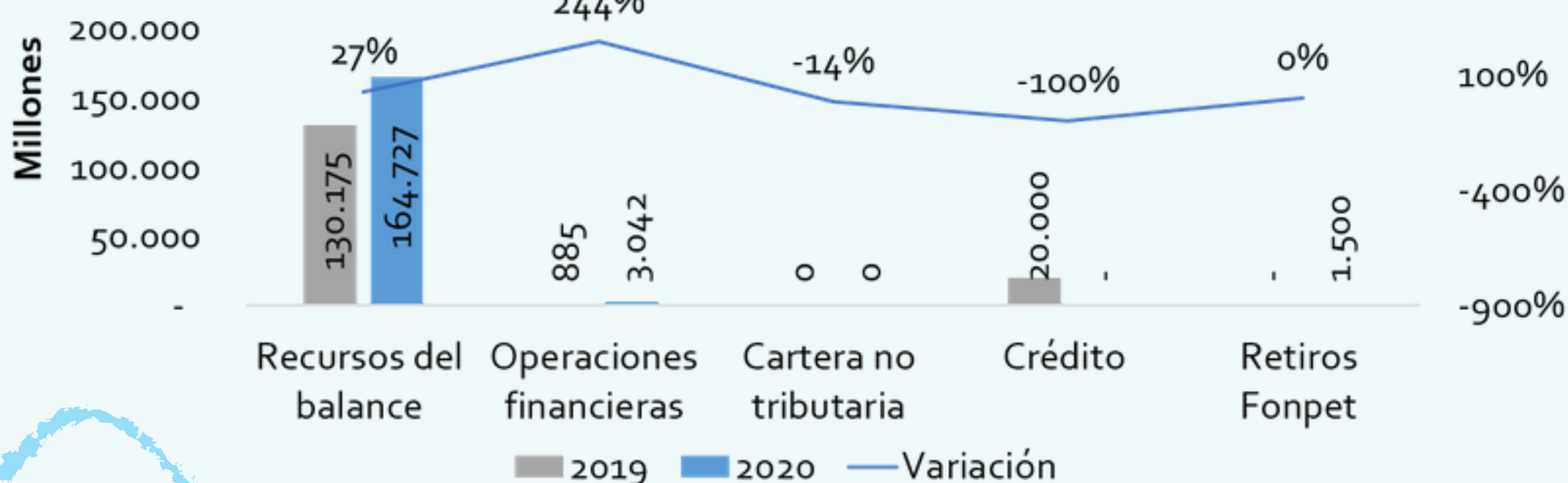

LOS INGRESOS TRIBUTARIOS DEL PRIMER SEMESTRE DEL AÑO SE REDUJERON EN UN 15% RESPECTO A LA CIFRA ALCANZADA EN 2019

238,5 MMP
EN 2019

203,8 MMP
EN 2020

Ingresos tributarios durante el 1er semestre del 2020

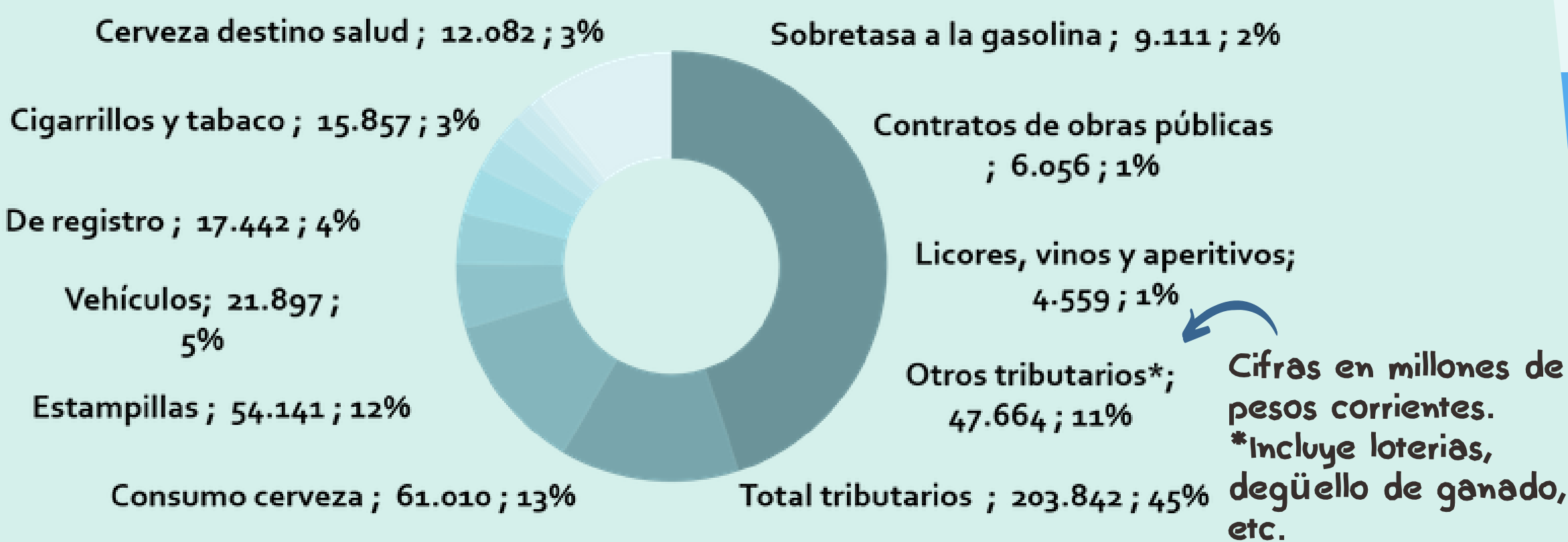

Ranking mayores ingresos per cápita por consumo de cerveza durante el 1er semestre de 2020



El impuesto al consumo de cerveza junto con el impuesto por estampillas son los rubros más representativos dentro de los ingresos tributarios del departamento

Ranking mayores ingresos per cápita por estampillas durante el 1er semestre de 2020

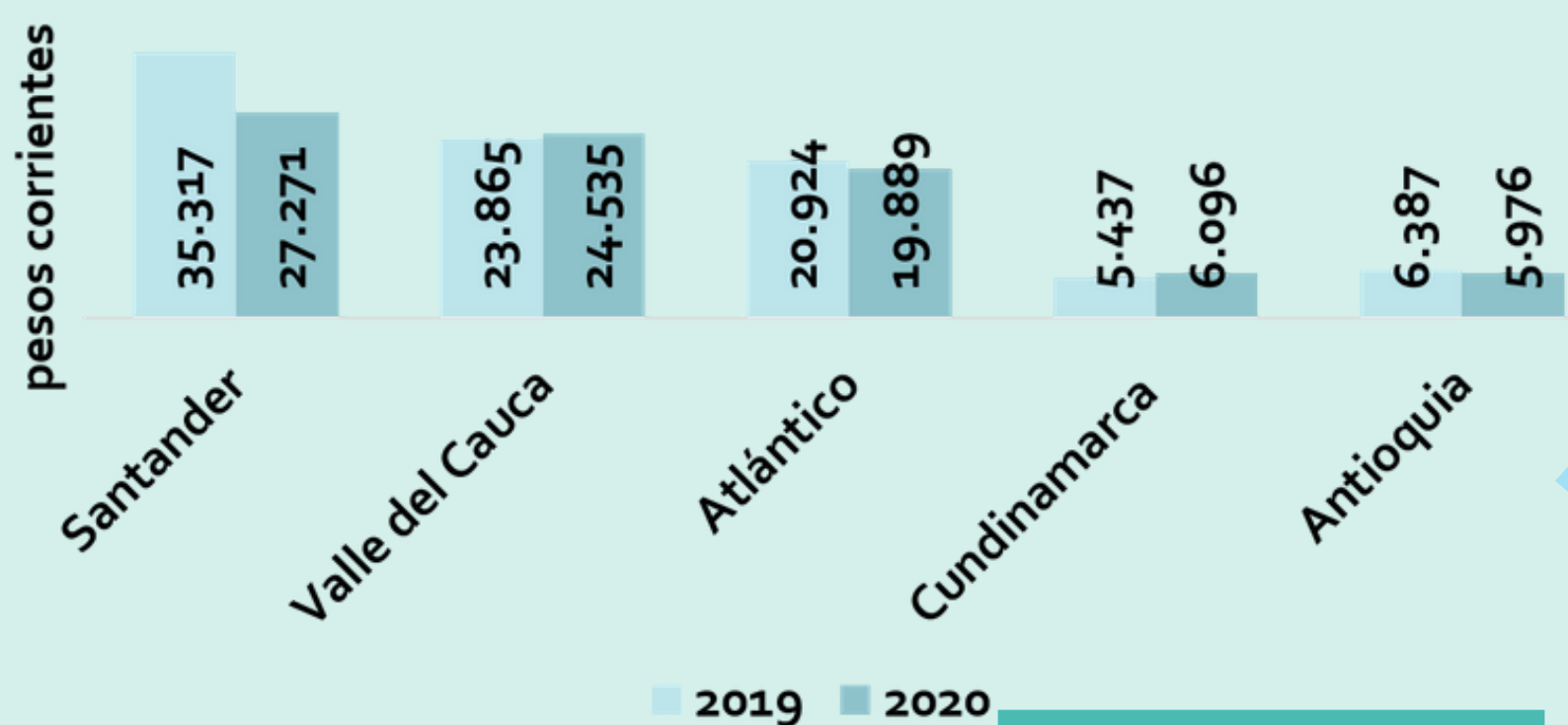

El Atlántico es el segundo departamento más importante en el recaudo per cápita por consumo de cerveza

A JUNIO DE 2020 LA INVERSIÓN PÚBLICA ALCANZÓ UNA EJECUCIÓN DEL 41% DE LOS 1,1 BILLONES PRESUPUESTADOS PARA 2020

Los sectores con mayor participación en la inversión son educación (52%), salud (16%) y fortalecimiento institucional (8%).

Para el 1er semestre de 2020 las principales fuentes de financiación fueron el Sistema General de Participaciones (SGP) y los ingresos corrientes de libre destinación.

DESTINO DE LA INVERSIÓN DURANTE EL 1ER SEMESTRE DE 2020

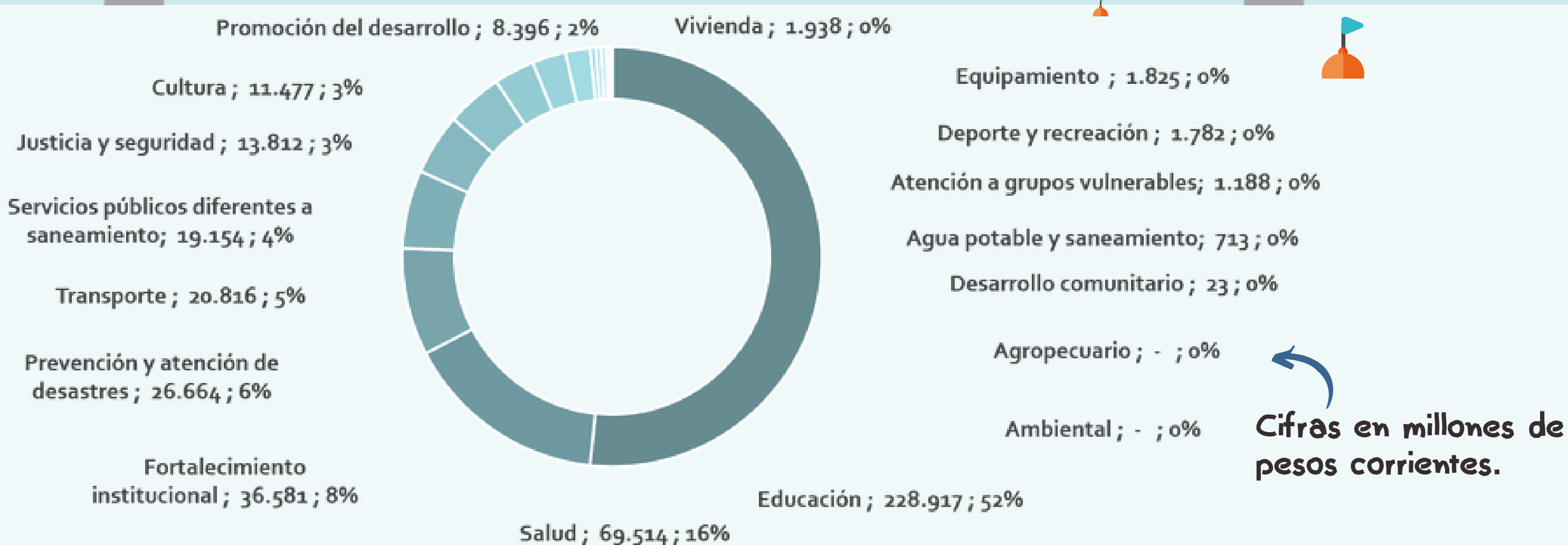

Cifras en millones de pesos corrientes.

En comparación con el primer semestre de 2019, los ingresos corrientes de destinación específica dejaron de ocupar el 2do puesto dentro de las fuentes de financiación y pasaron a ocupar el cuarto puesto en 2020 con una participación de solo un 12% (52.685 millones de pesos).

Fuente de financiación de la inversión pública del Atlántico durante el 1er semestre de 2020 (millones de pesos corrientes)

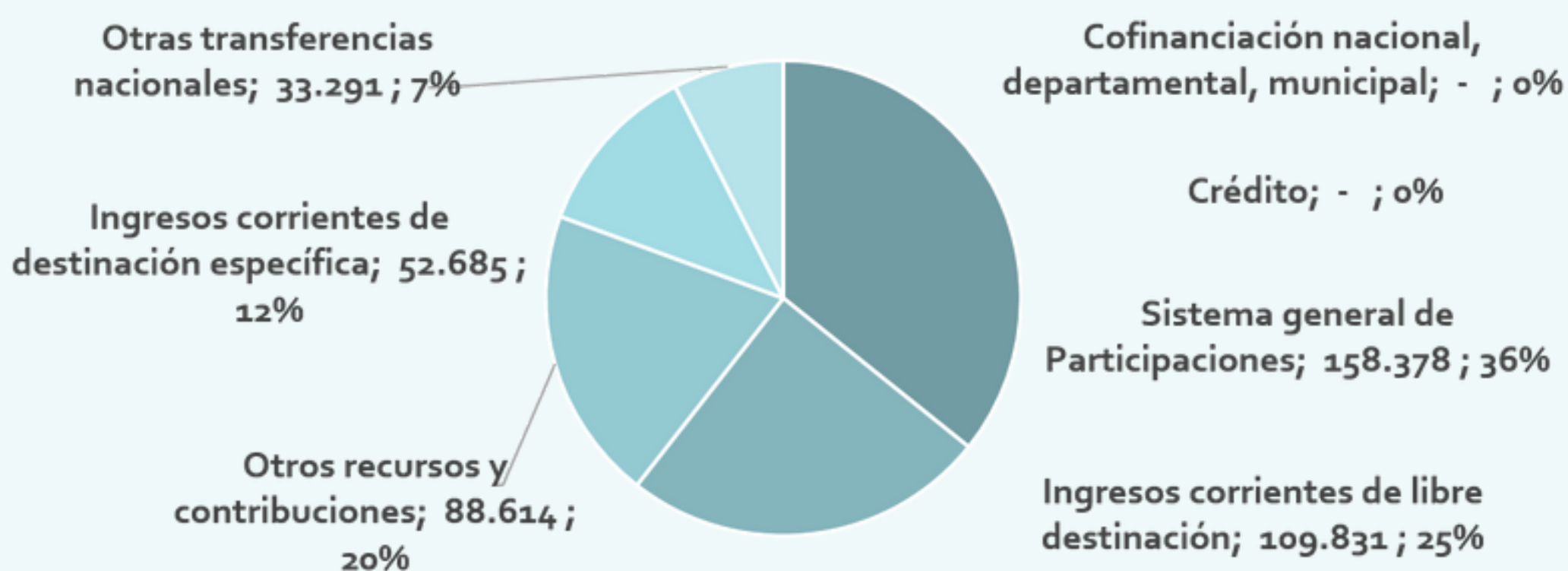

LA EJECUCIÓN DE LOS PAGOS PROYECTADOS PARA CUBRIR LA DEUDA EN 2020 ALCANZO EL 62% DURANTE LA PRIMERA MITAD DEL AÑO

Servicio de la deuda del Atlántico durante el primer semestre del año

Pago presupuestado por el consejo durante el 2020	Compromisos adquiridos hasta junio de 2020	Cubrimiento del pago de la deuda presupuestado para 2020	Intereses pagados a junio de 2020	Amortizaciones a junio de 2020
60.029.052.738	36.967.794.436	62%	11.733.055.427	25.234.739.009

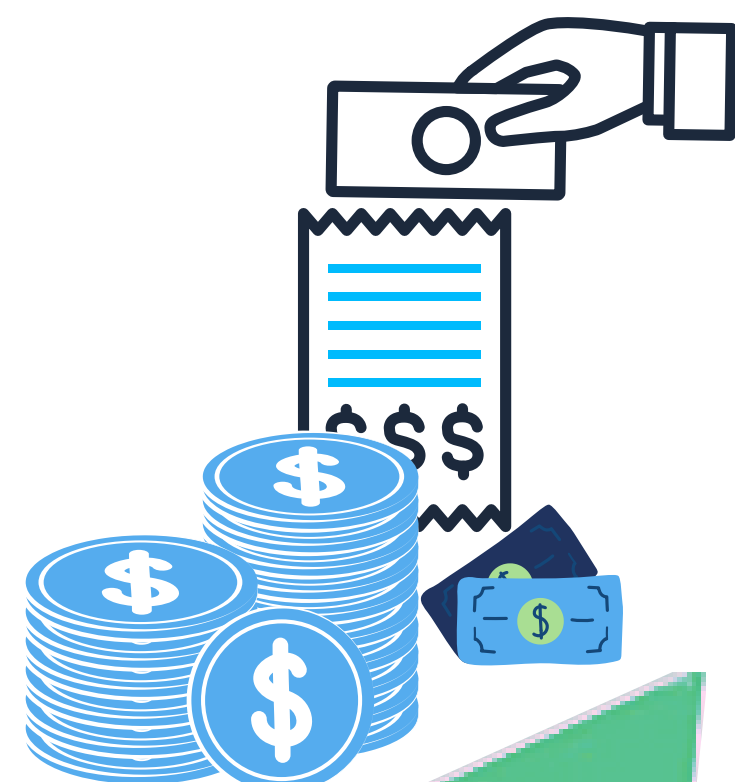

Cifras en pesos corrientes

Fuente: Contaduría General de la Nación. Elaboración Fundesarrollo.

LOS RECURSOS DEL SGP ALCANZAN UNA EJECUCIÓN DEL 48% DEL PRESUPUESTO DEL 2020

El presupuesto anual del SGP para 2020 asciende a 329,4 MMP

Inversión pública proveniente del SGP durante el 1er semestre del 2020

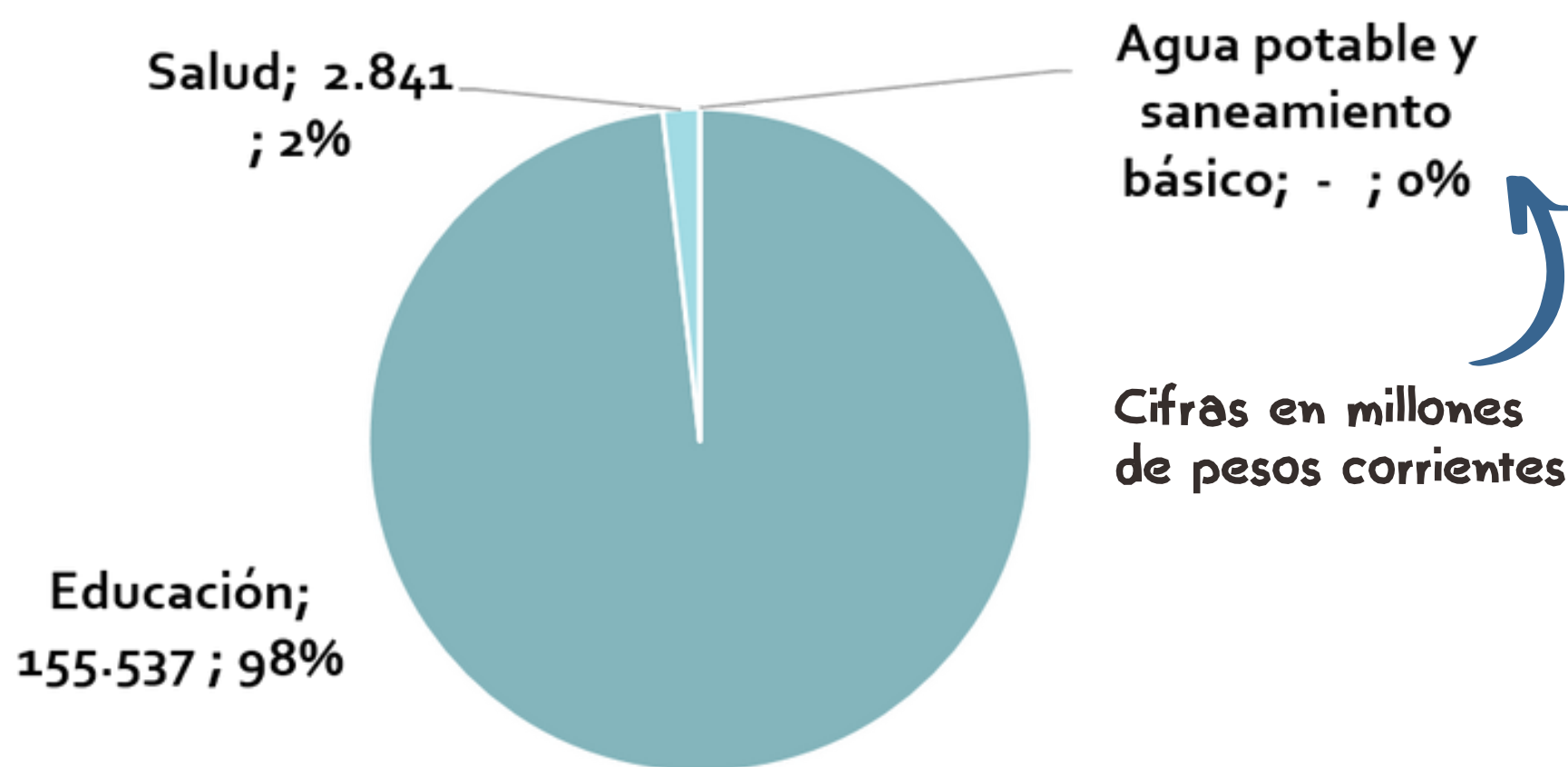

Cifras en millones de pesos corrientes

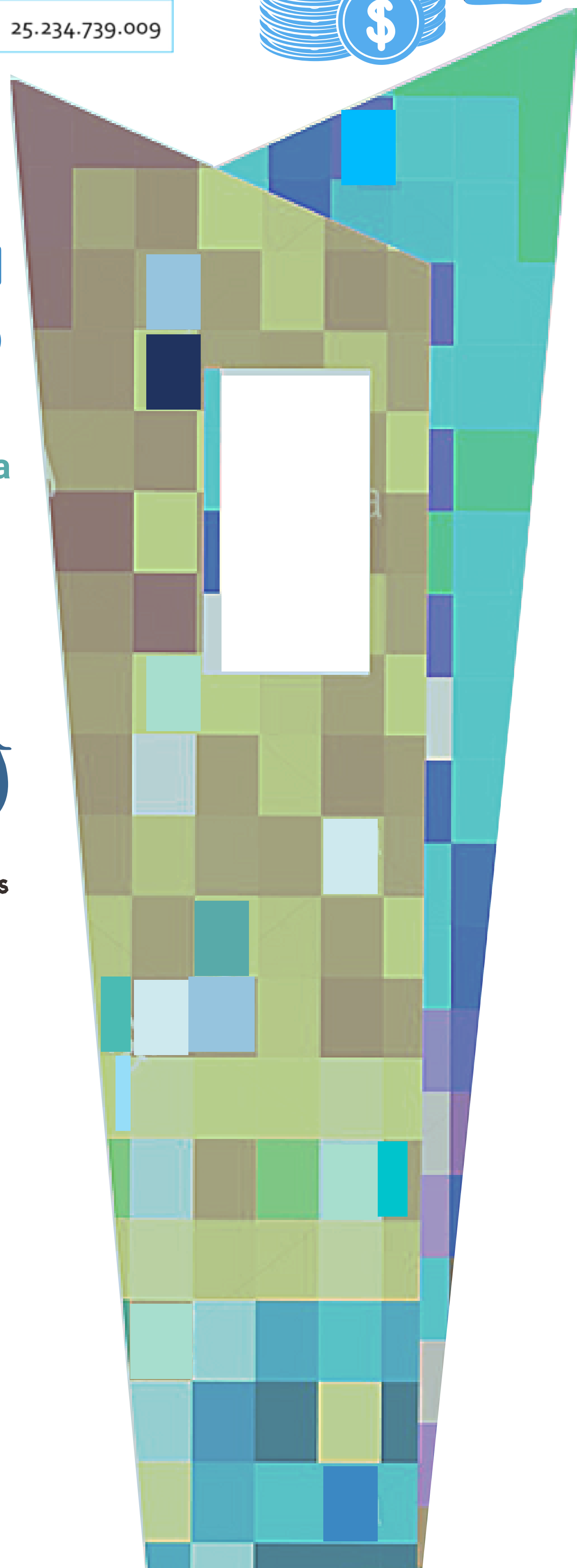

Investigadores:
Brandon Nieto - Fundesarrollo
Egler Olano - IDEPI Uninorte

Contactos:
investigador8@fundesarrollo.org.co
olanoe@uninorte.edu.co