

CATEGORÍA DE RURALIDAD: La Guajira



AGLOMERACIÓN

Riohacha
Maicao

INTERMEDIO

Distracción
Fonseca
Hatonuevo
Manaure
Urumita
Villanueva

RURAL

Albania
Barrancas
El Molino
La Jagua del Pilar
San Juan del Cesár

RURAL DISPERSO

Dibulla
Uribia

DESEMPEÑO INSTITUCIONAL: La Guajira

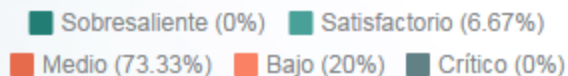

SATISFACTORIO

La Jagua del Pilar

MEDIO

Riohacha
Albania
Barrancas
Distracción
El Molino
Fonseca
Hatonuevo
Maicao
Manaure
Uribia
Urumita

BAJO

Dibulla
San Juan del Cesar
Villanueva

CATEGORÍA MUNICIPAL: La Guajira

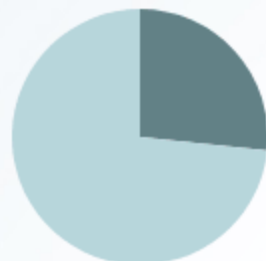

■ Especial (0%) ■ 1 (0%) ■ 2 (0%) ■ 3 (0%)
■ 4 (26.67%) ■ 5 (0%) ■ 6 (73.33%)

CATEGORÍA 4

Riohacha
Maicao
Manaure
Uribia

CATEGORÍA 6

Albania
Barrancas
Dibulla
Distracción
El Molino
Fonseca
Hatonuevo
La Jagua del Pilar
San Juan del César
Urumita
Villanueva

ÍNDICES DE NBI: La Guajira

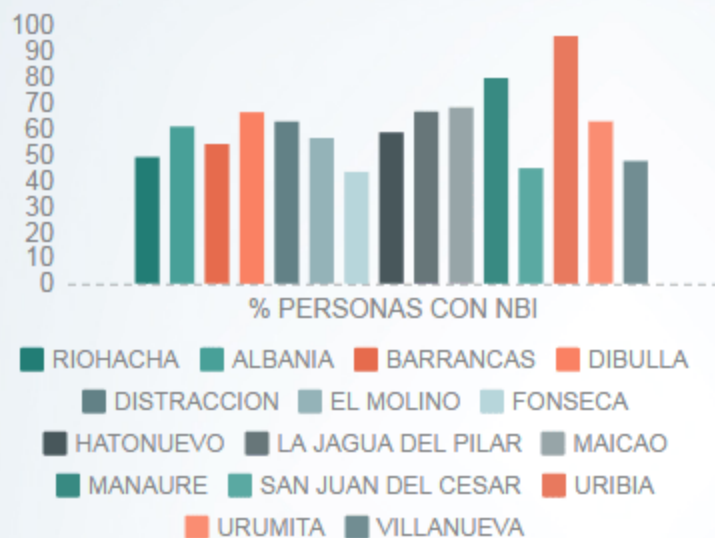

MUNICIPIOS

| | |
|--------------------|--------|
| Riohacha | 49,10% |
| Albania | 60,95% |
| Barrancas | 54,15% |
| Dibulla | 66,52% |
| Distracción | 62,88% |
| El Molino | 56,49% |
| Fonseca | 43,37% |
| Hatonuevo | 58,69% |
| La Jagua del Pilar | 66,75% |
| Maicao | 68,36% |
| Manaure | 79,75% |
| San Juan del Cesar | 44,79% |
| Uribia | 96,05% |
| Urumita | 62,98% |
| Villanueva | 47,57% |

ÍNDICES DE RENDICIÓN DE CUENTAS: La Guajira

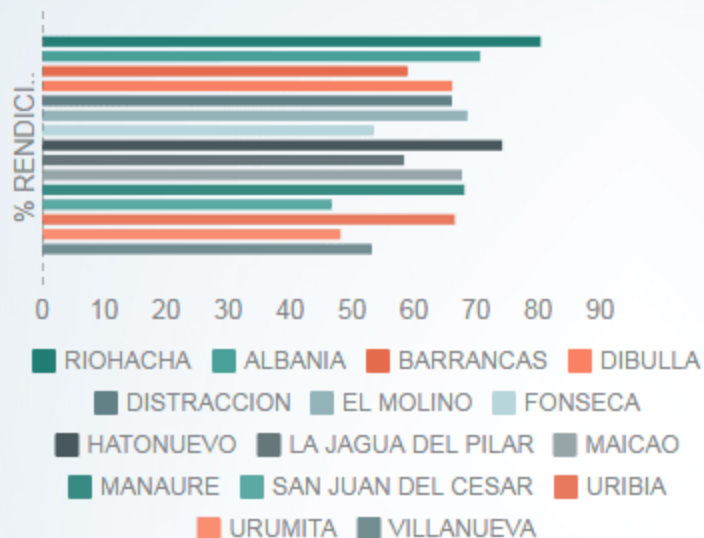

MUNICIPIOS

| | |
|--------------------|--------|
| Riohacha | 80,43% |
| Albania | 70,68% |
| Barrancas | 58,98% |
| Dibulla | 66,16% |
| Distracción | 66,12% |
| El Molino | 68,63% |
| Fonseca | 53,55% |
| Hatonuevo | 74,23% |
| La Jagua del Pilar | 58,40% |
| Maicao | 67,74% |
| Manaure | 68,13% |
| San Juan del Cesar | 46,74% |
| Uribia | 66,58% |
| Urumita | 48,14% |
| Villanueva | 53,20% |

RIESGO INSTITUCIONAL: La Guajira



CULTIVOS ILÍCITOS

Dibulla

RIESGO ELECTORAL

Riohacha
Fonseca
Maicao
Uribe

ALTERACIÓN DE RESULTADOS

Manaure
Uribe

PRESENCIA DE BACRIM

Riohacha
Dibulla
Villanueva

CORRUPCIÓN

Maicao
Manaure
Uribe